

Superficie susceptible de ser cultivada de Querétaro

La Frontera Agrícola tiene clasificadas **175,350** hectáreas de agricultura y pastos en el estado durante el periodo 2019-2020, para este caso específico se han registrado cambios de modalidad de uso agrícola detectados a través del análisis del decimosexto [cubrimiento nacional de imágenes SPOT](#). [Ver mapa 1](#)

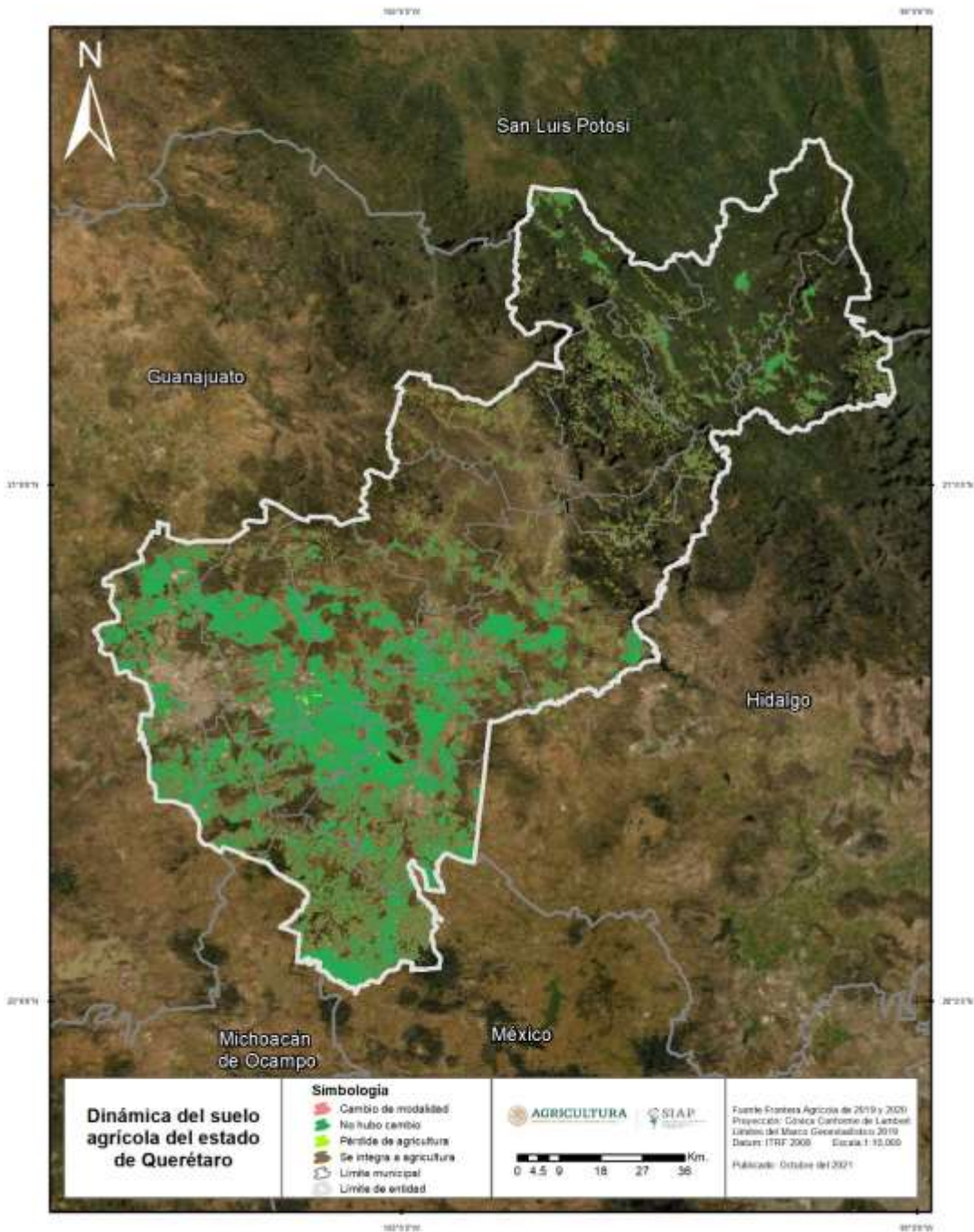

Mapa 1. Dinámica del suelo agrícola del estado de Querétaro. Período 2019-2020. Frontera Agrícola de México. Esc. 1:10,000. SIAP-SADER.



Superficie susceptible de ser cultivada de Querétaro

19% de las superficies del estado de Querétaro, presentaron cambios de modalidad de uso agrícola **33,410 ha.** en su mayoría están representadas por superficies perdidas de pasto. **Ver gráfica 1.**

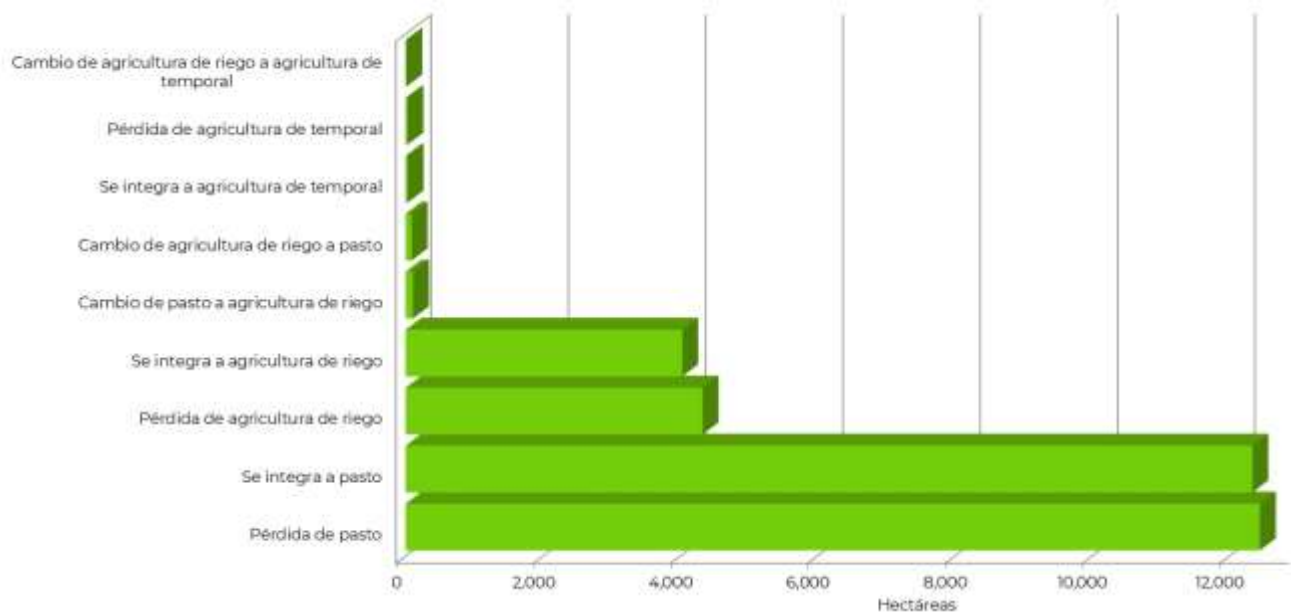

Nota: En este gráfico 1, se omitieron las categorías: Cambio de agricultura de temporal a agricultura de riego 10.8%, Cambio de pasto a agricultura de temporal 1.9% y Cambio de agricultura de temporal a pasto 0.75; por no ser representativas.

Gráfica 1: Cambio de modalidad de uso agrícola del estado de Querétaro. Periodo 2019-2020. Frontera Agrícola de México. Esc. 1:10,000. SIAP-SADER.

- Pérdida de agricultura de temporal
- Cambio de agricultura de temporal a pasto
- Cambio de agricultura de riego a pasto
- Pérdida de agricultura de riego
- Se integra a pasto
- Pérdida de pasto

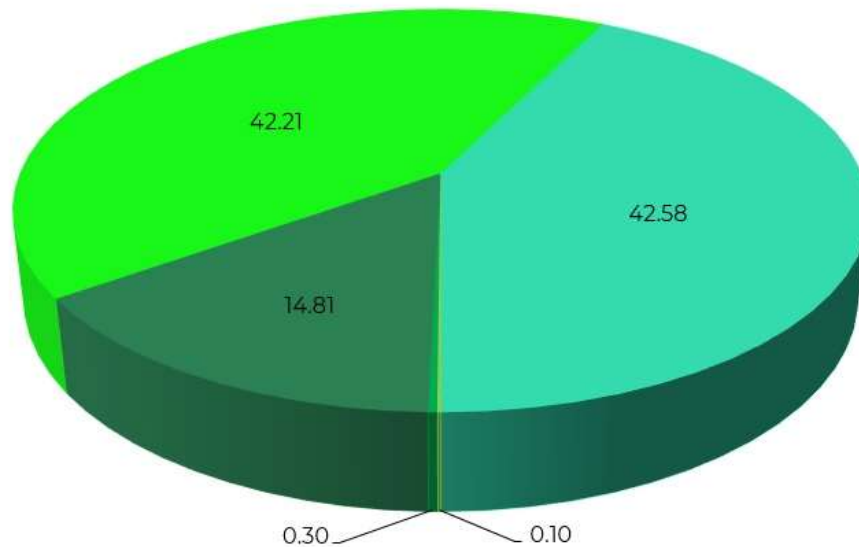

Nota: En este gráfico 2, no se aprecia la categoría: Pérdida de agricultura de riego con 3.19 hectáreas con porcentaje 0%, por lo que no es representativa.

Gráfica 2: Superficie susceptible de ser cultivada del estado de Querétaro. Periodo 2019-2020. Frontera Agrícola de México. Esc. 1:10,000. SIAP-SADER.

Superficie susceptible de ser cultivada de Querétaro

En el año 2020 se clasificaron como superficies susceptibles de ser cultivadas: **129,947** hectáreas que representan **13.3%** de la superficie agrícola del estado. [Ver gráfica y mapa 2](#)

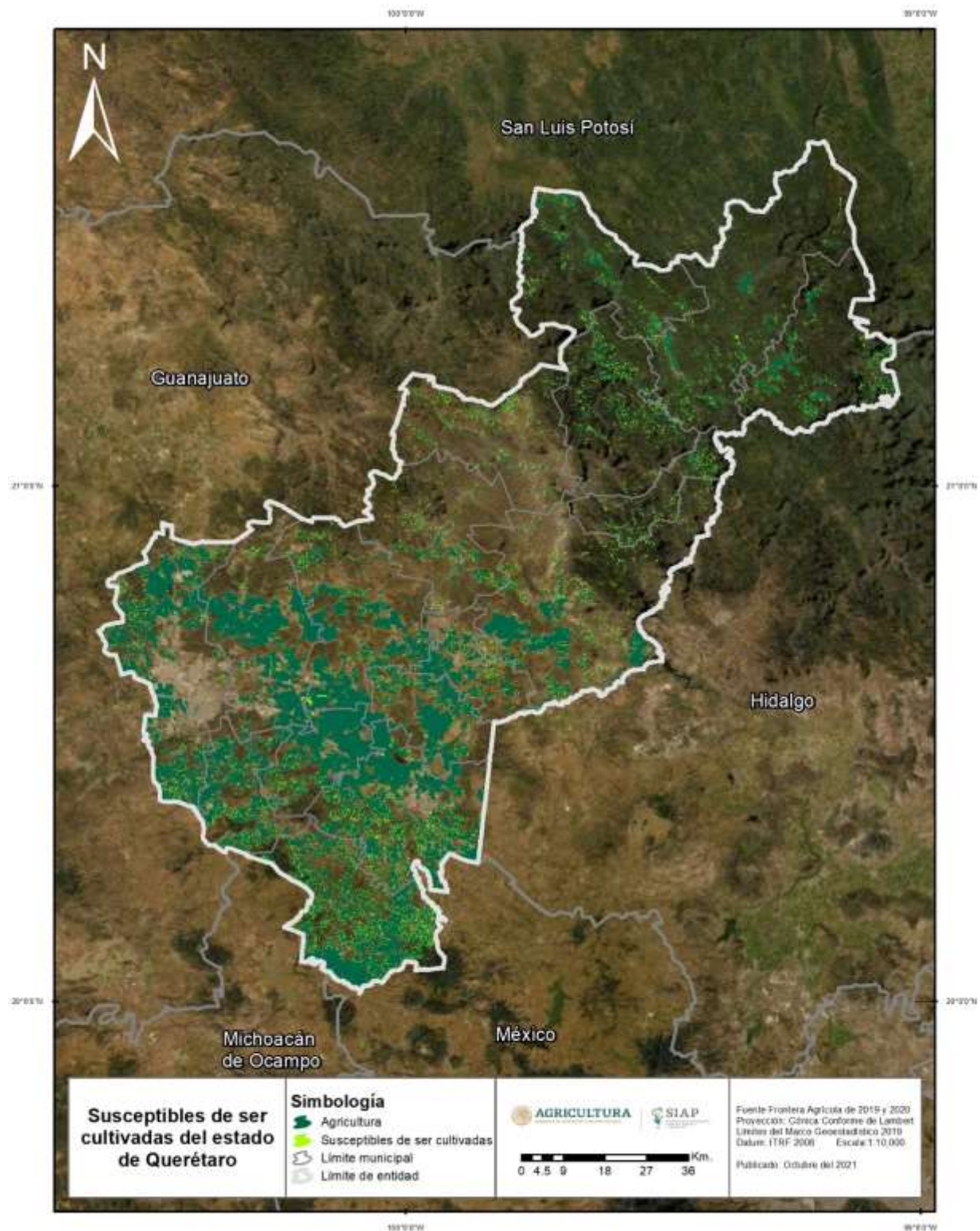

Mapa 2: Superficie susceptible de ser cultivada del estado de Querétaro. Año 2020. Frontera Agrícola de México. Esc. 1:10,000. SIAP-SADER.