

Zona Metropolitana de Piedras Negras: Grado de marginación urbana por AGEB, 2010

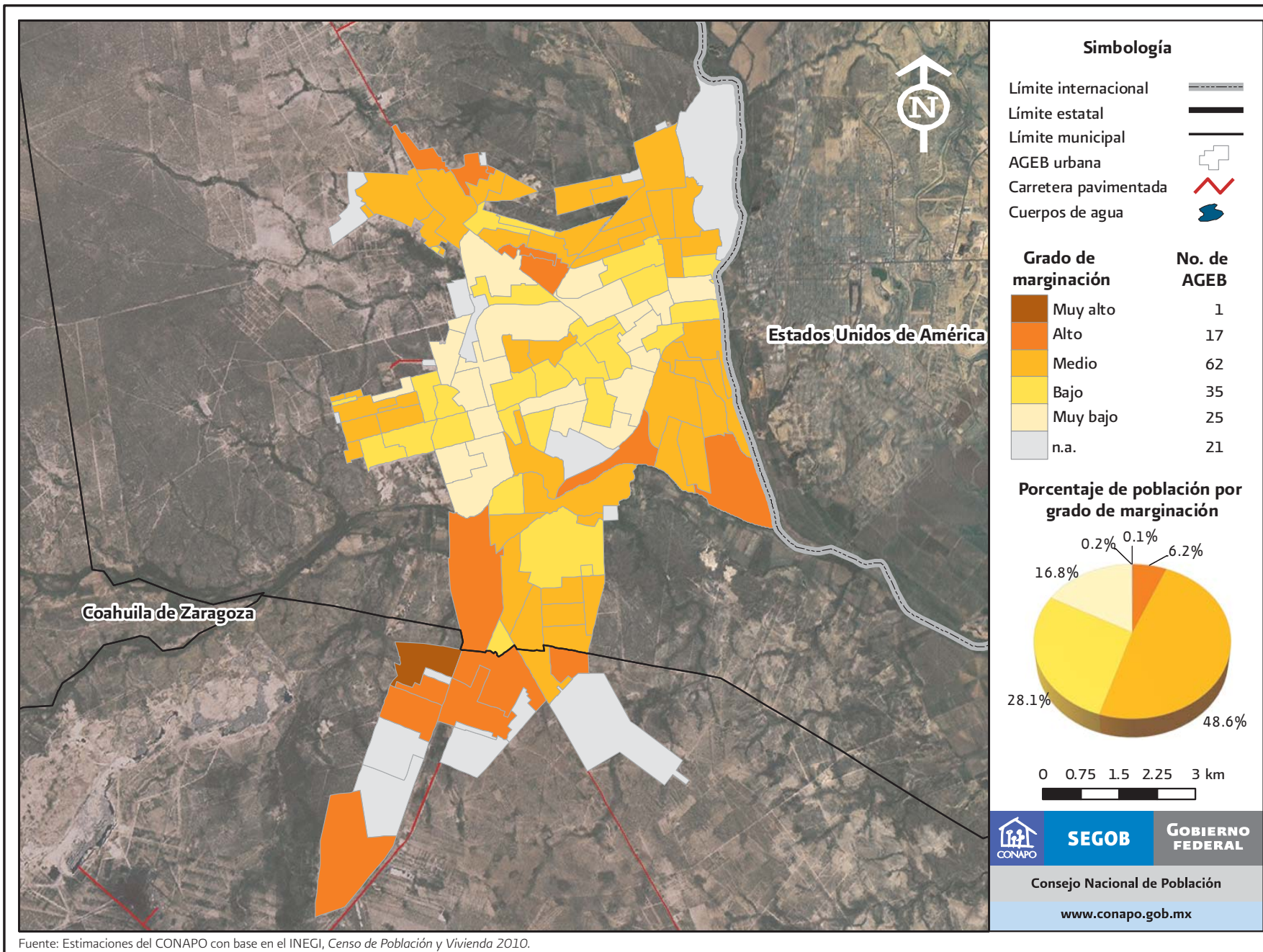

Fuente: Estimaciones del CONAPO con base en el INEGI, Censo de Población y Vivienda 2010.

Ciudad del Carmen: Grado de marginación urbana por AGEB, 2010

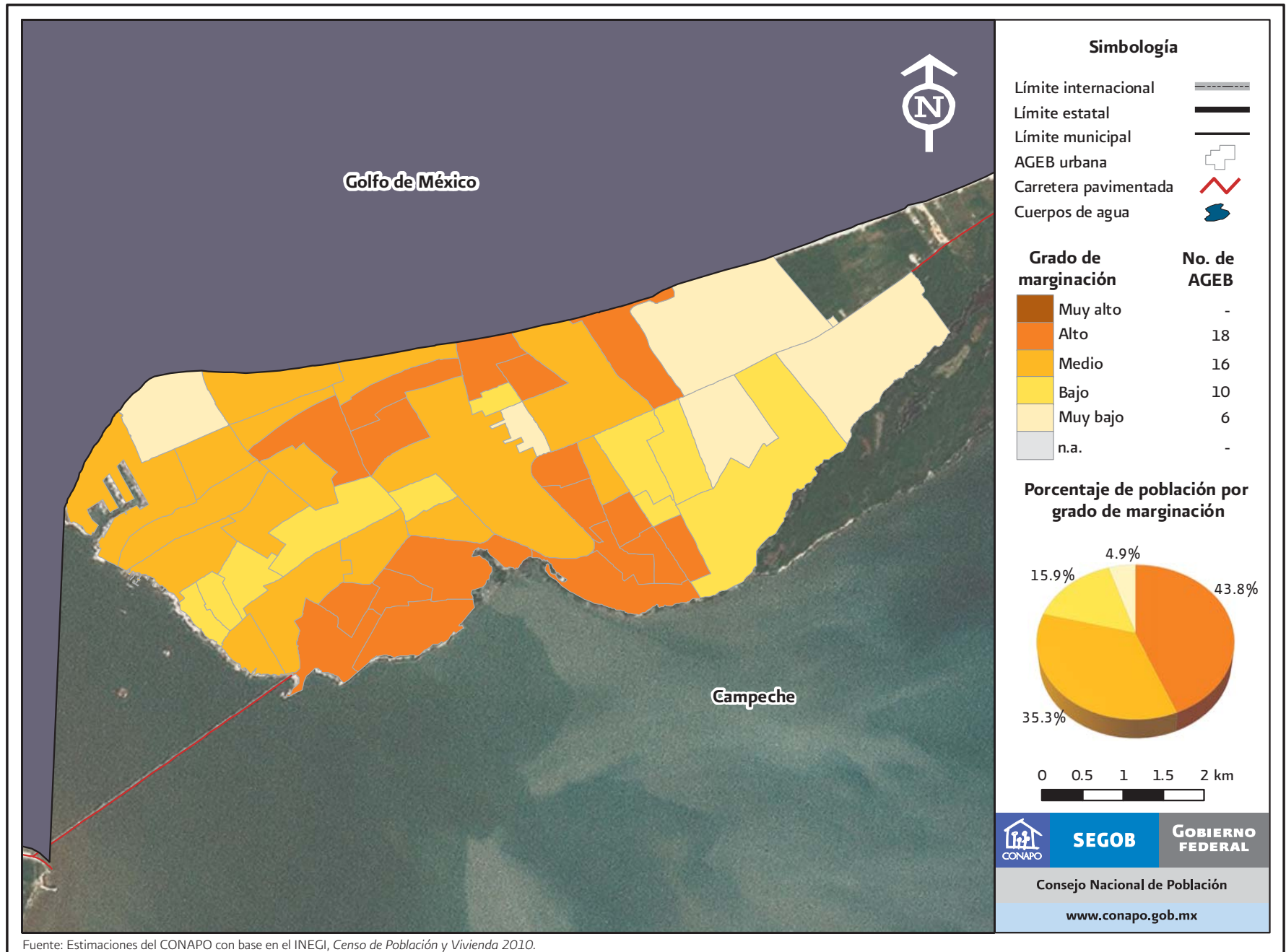

Fuente: Estimaciones del CONAPO con base en el INEGI, Censo de Población y Vivienda 2010.

Zona Metropolitana de Tehuantepec: Grado de marginación urbana por AGEB, 2010

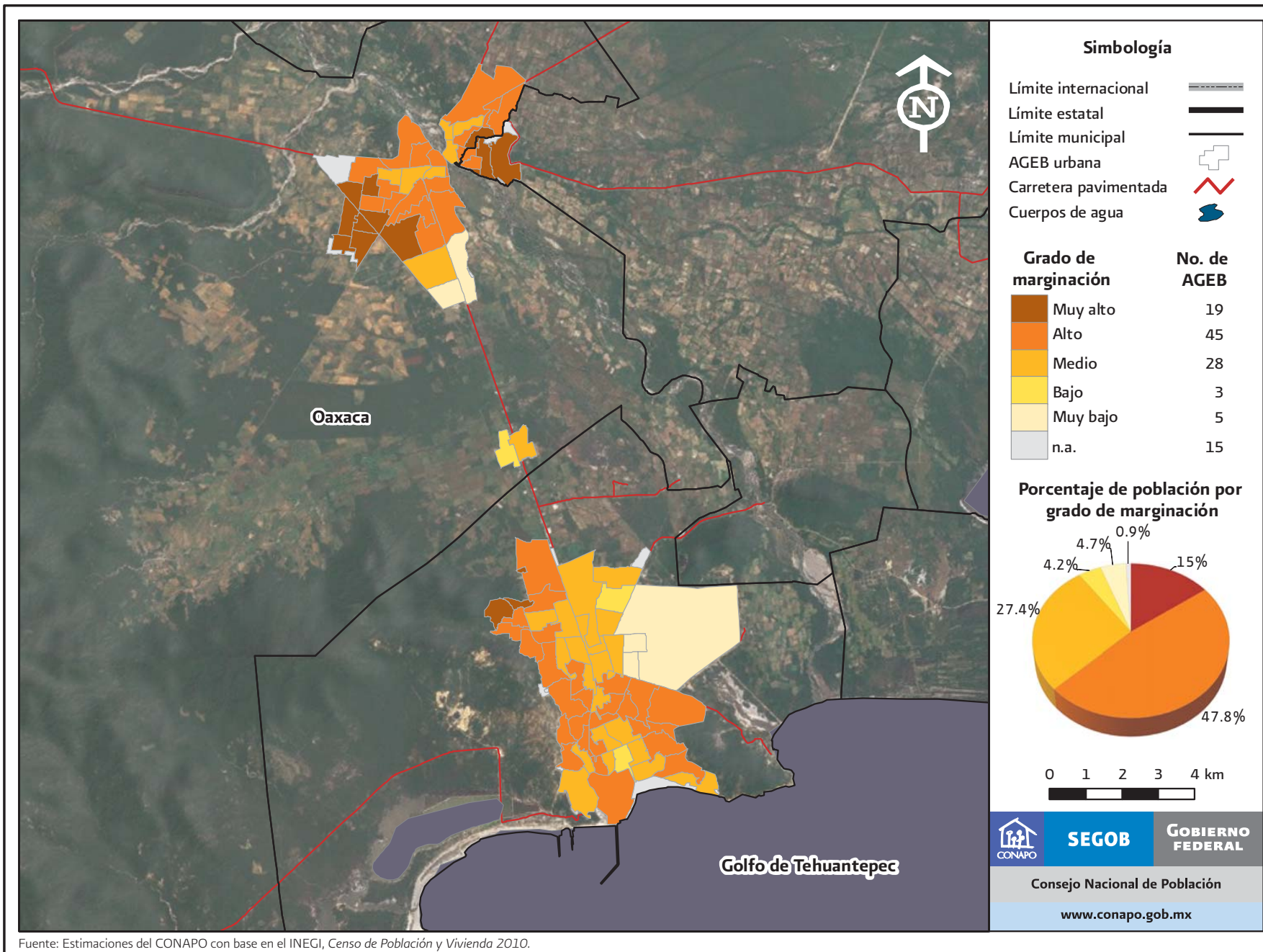

Fuente: Estimaciones del CONAPO con base en el INEGI, Censo de Población y Vivienda 2010.

Salamanca: Grado de marginación urbana por AGEB, 2010

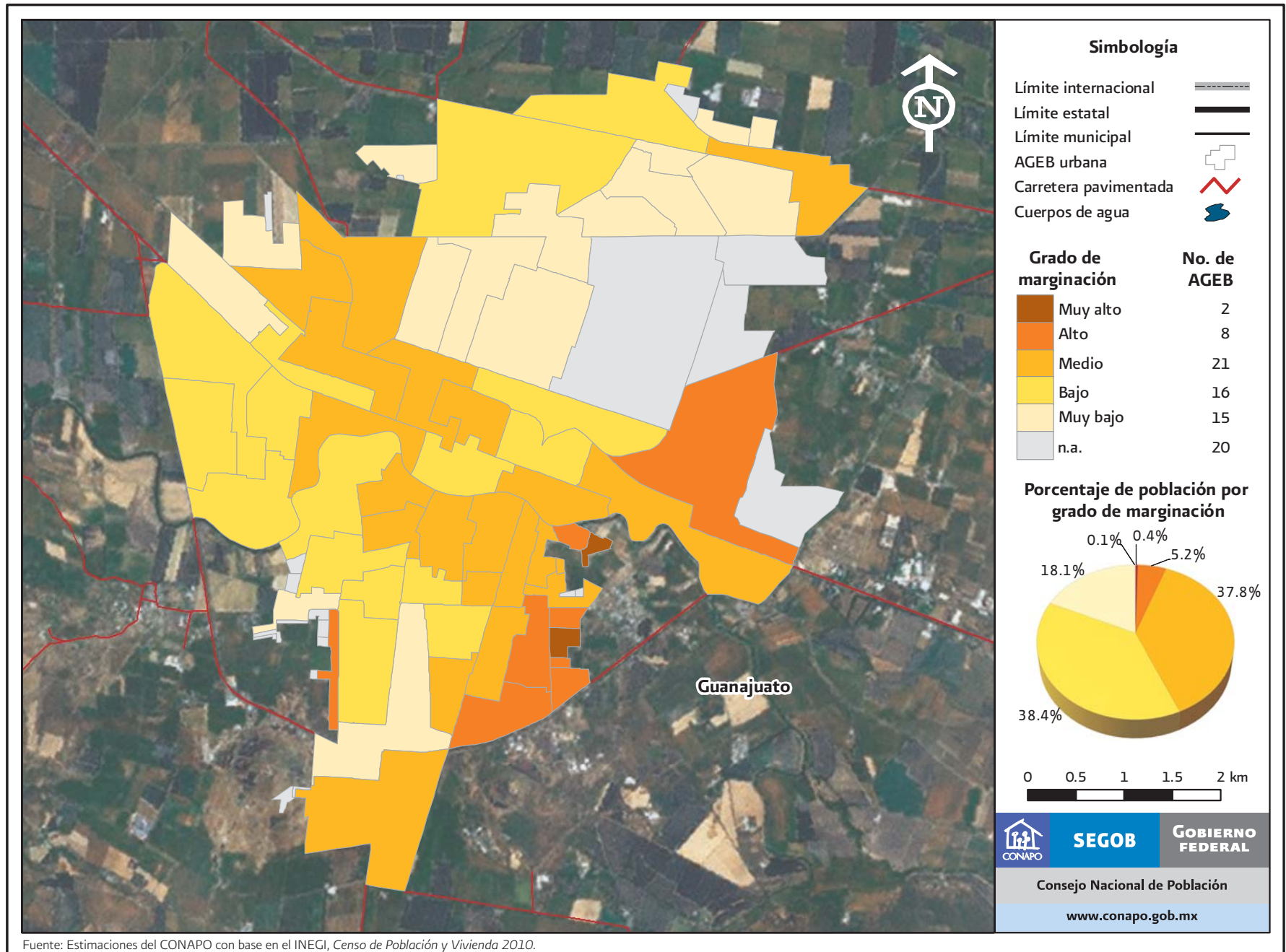

Fuente: Estimaciones del CONAPO con base en el INEGI, Censo de Población y Vivienda 2010.

San Luis Río Colorado: Grado de marginación urbana por AGEB, 2010

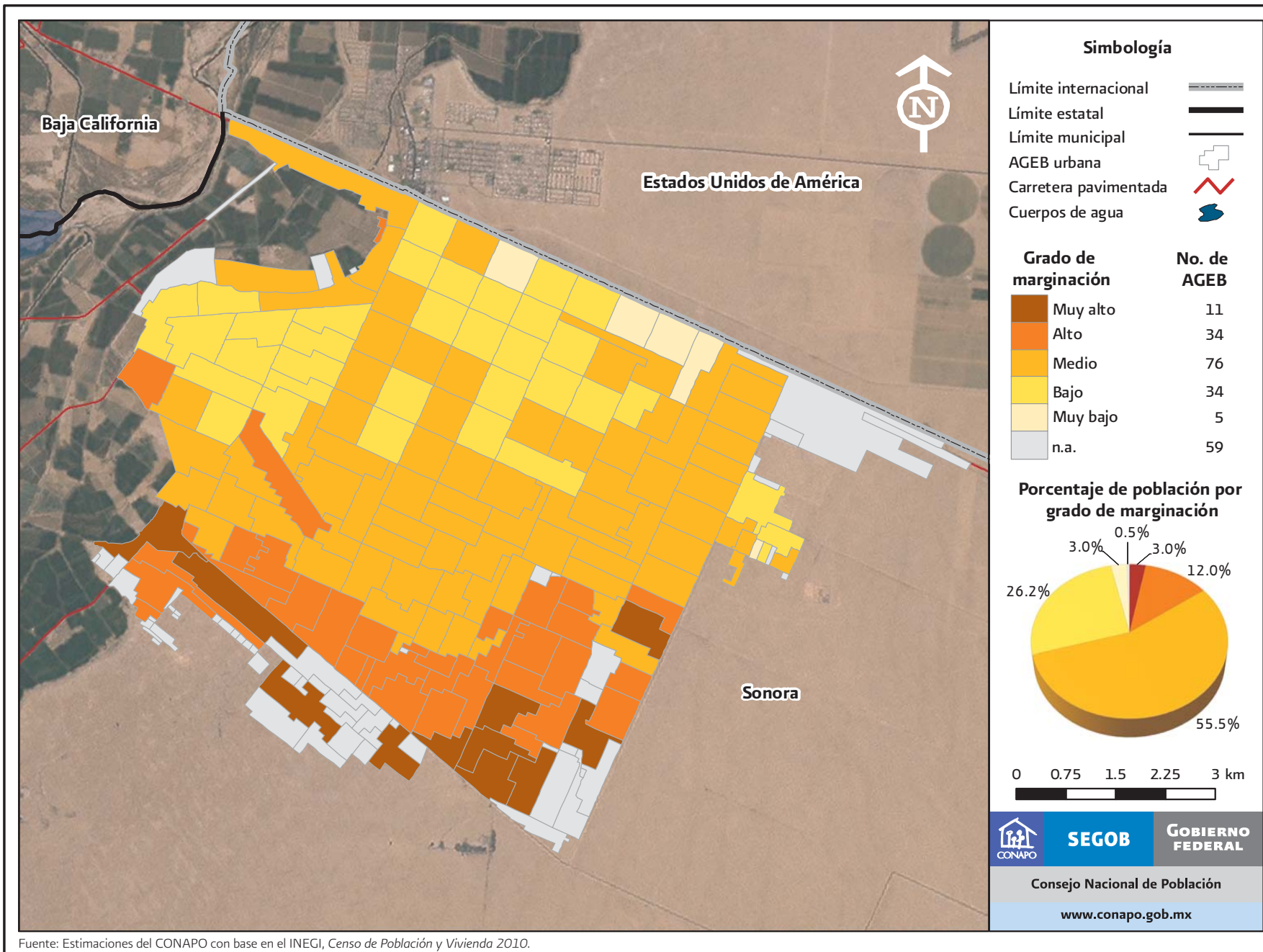

Fuente: Estimaciones del CONAPO con base en el INEGI, *Censo de Población y Vivienda 2010*.

San Cristóbal de las Casas: Grado de marginación urbana por AGEB, 2010

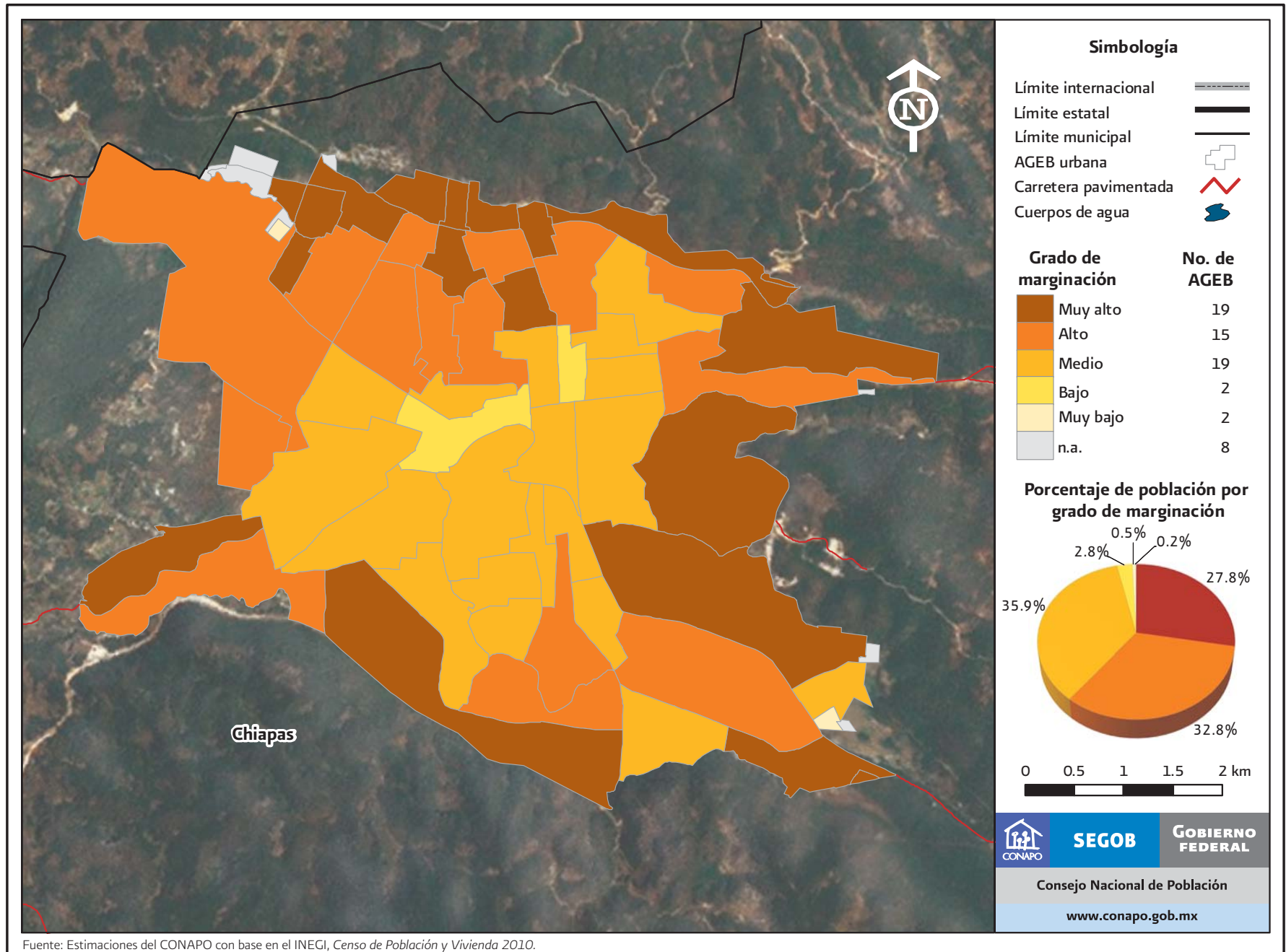

Fuente: Estimaciones del CONAPO con base en el INEGI, *Censo de Población y Vivienda 2010*.

Zona Metropolitana de Tianguistenco: Grado de marginación urbana por AGEB, 2010

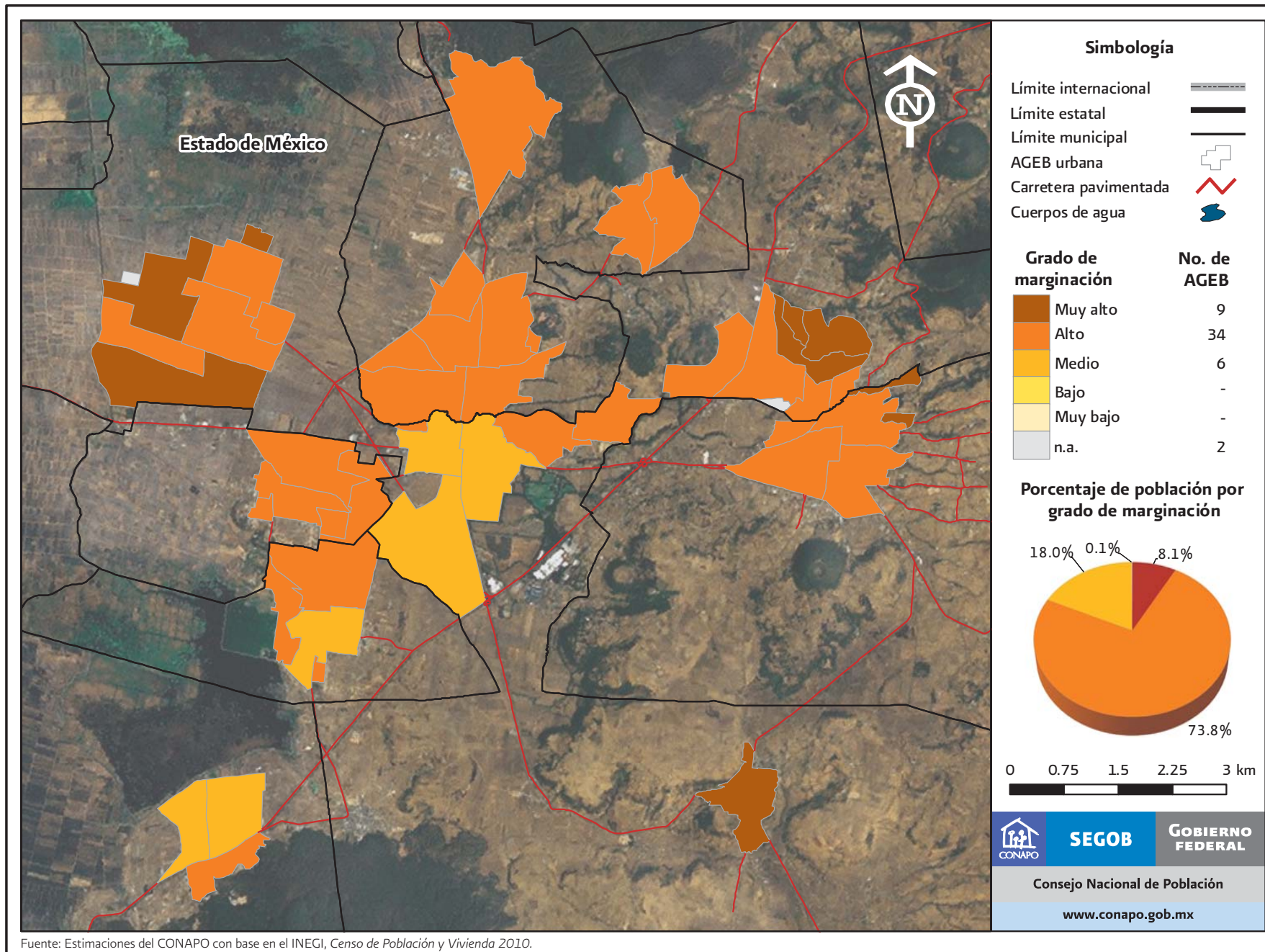

Fuente: Estimaciones del CONAPO con base en el INEGI, *Censo de Población y Vivienda 2010*.

Chetumal: Grado de marginación urbana por AGEB, 2010

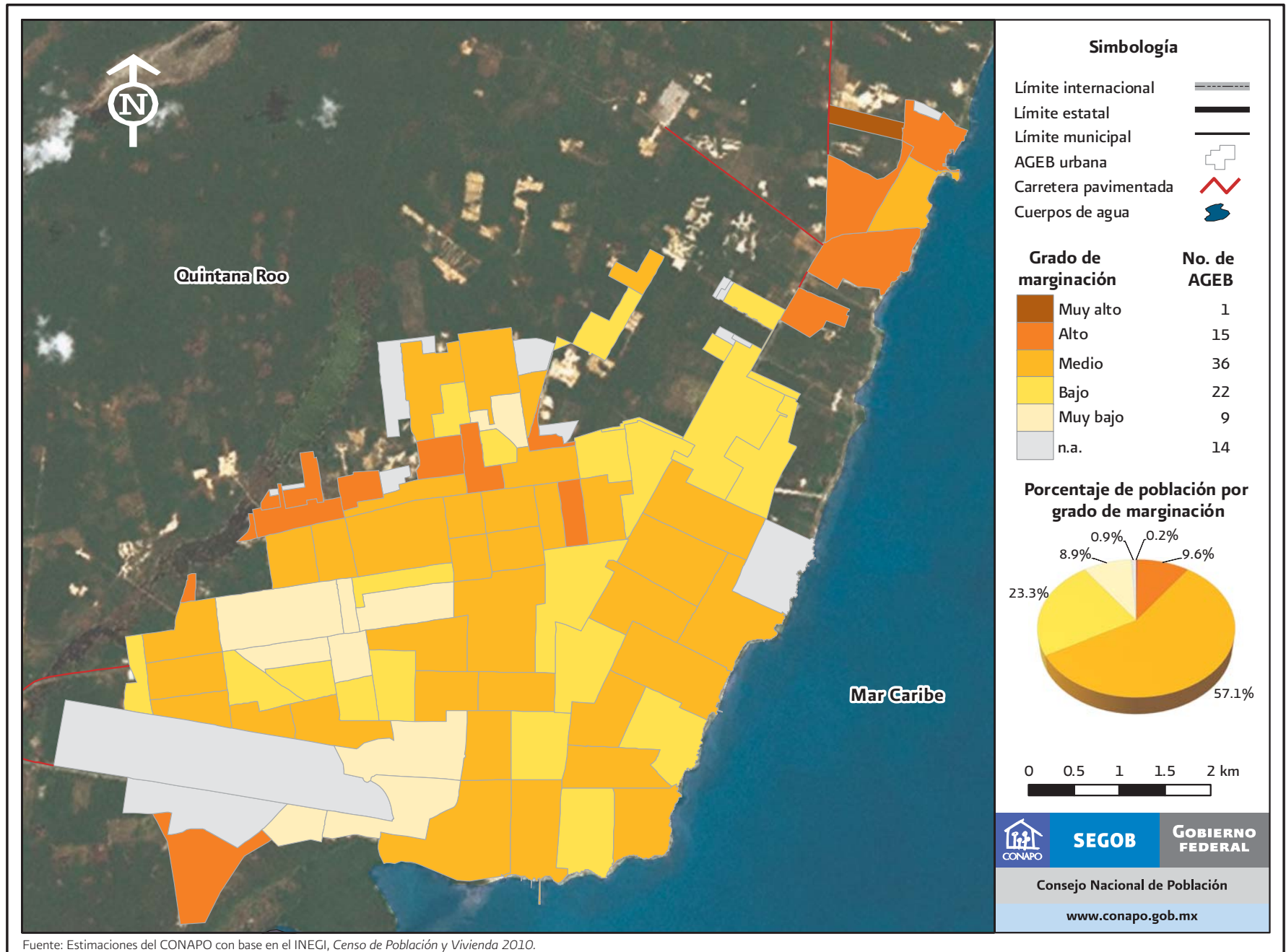

Fuente: Estimaciones del CONAPO con base en el INEGI, Censo de Población y Vivienda 2010.

Playa del Carmen: Grado de marginación urbana por AGEB, 2010

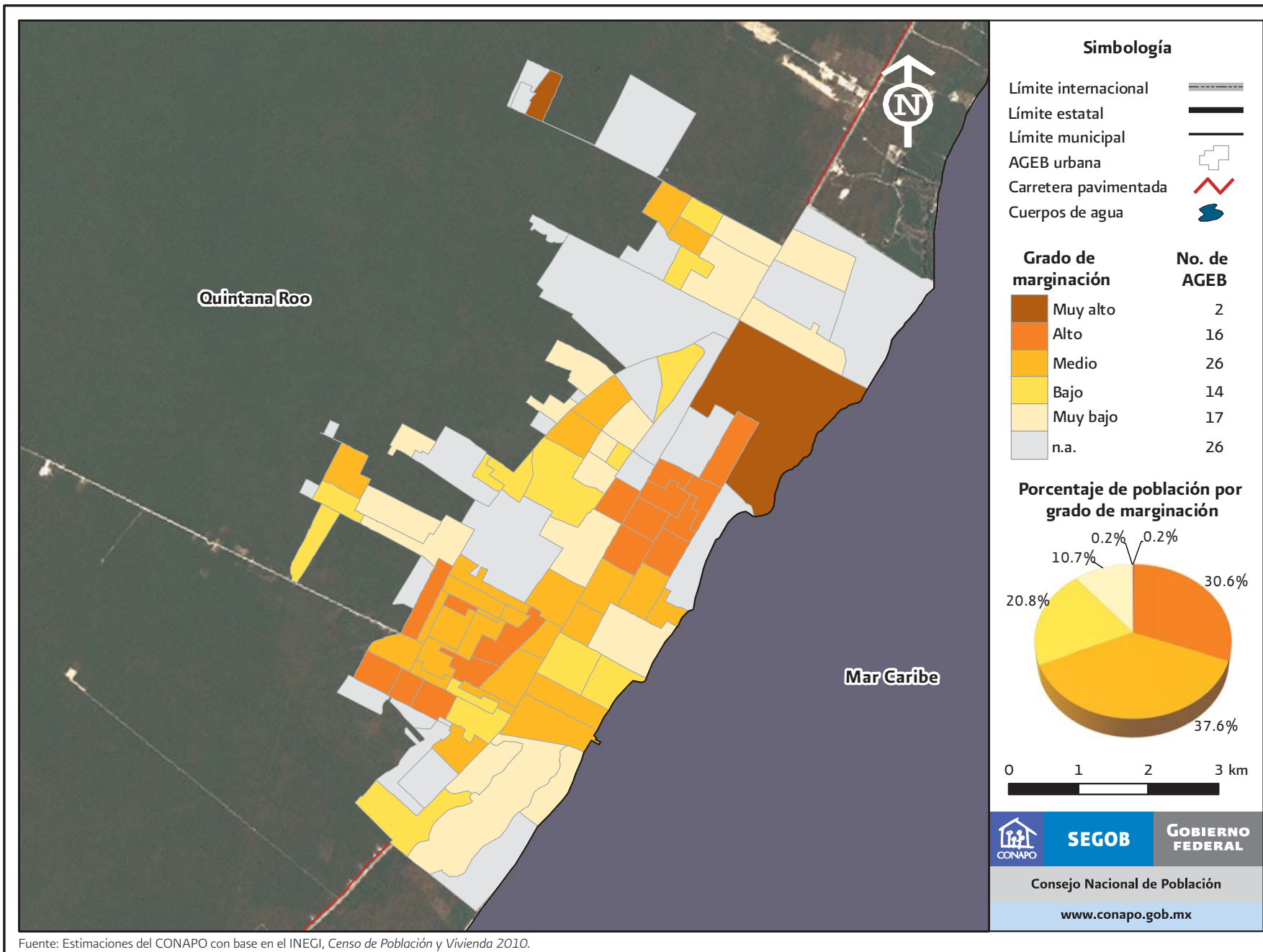

Fuente: Estimaciones del CONAPO con base en el INEGI, Censo de Población y Vivienda 2010.

Zona Metropolitana de Tecmán: Grado de marginación urbana por AGEB, 2010

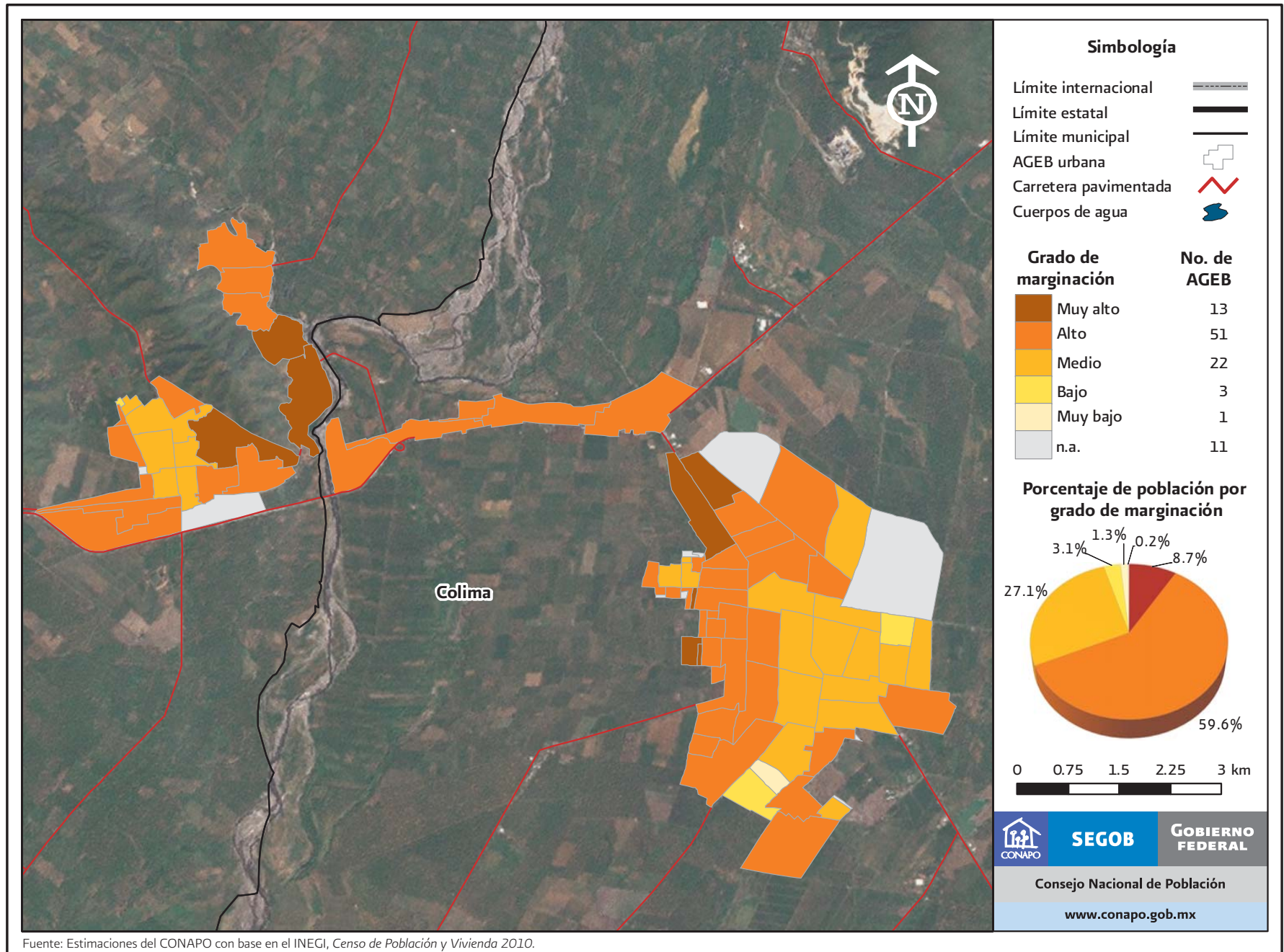

Fuente: Estimaciones del CONAPO con base en el INEGI, *Censo de Población y Vivienda 2010*.

Zona Metropolitana de Ocotlán: Grado de marginación urbana por AGEB, 2010

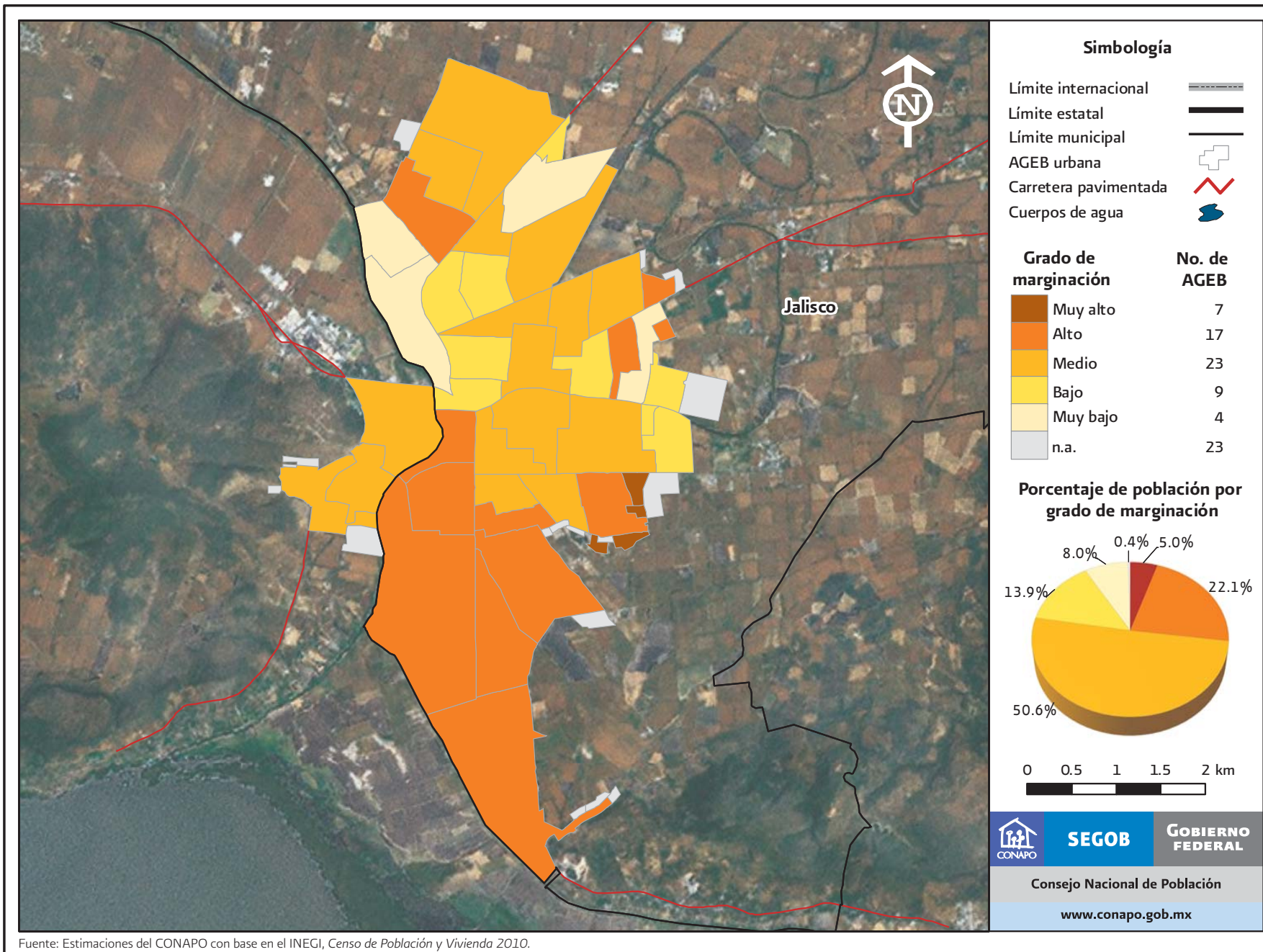

Fuente: Estimaciones del CONAPO con base en el INEGI, *Censo de Población y Vivienda 2010*.

Manzanillo: Grado de marginación urbana por AGEB, 2010

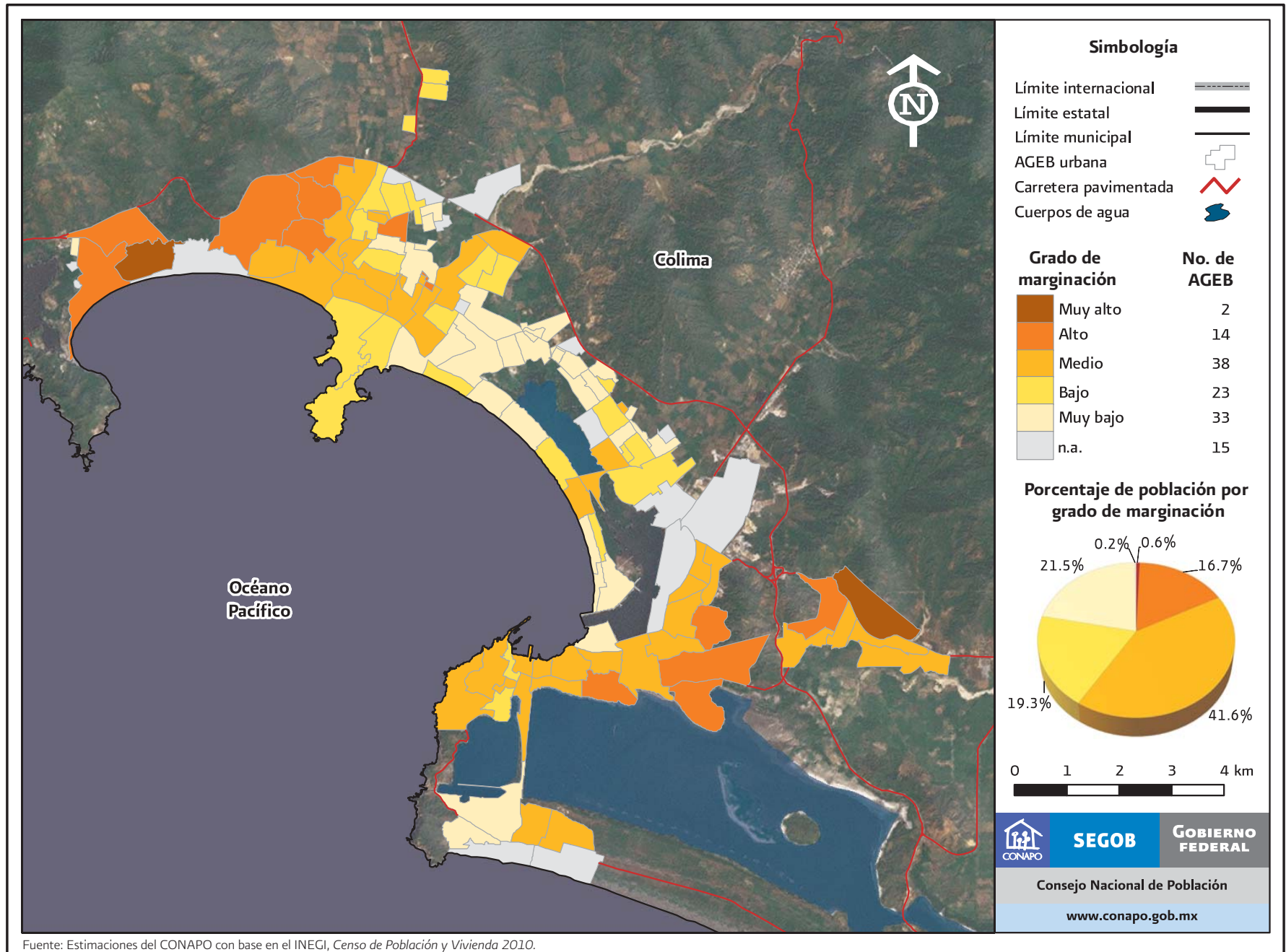

Fuente: Estimaciones del CONAPO con base en el INEGI, *Censo de Población y Vivienda 2010*.

San Juan del Río: Grado de marginación urbana por AGEB, 2010

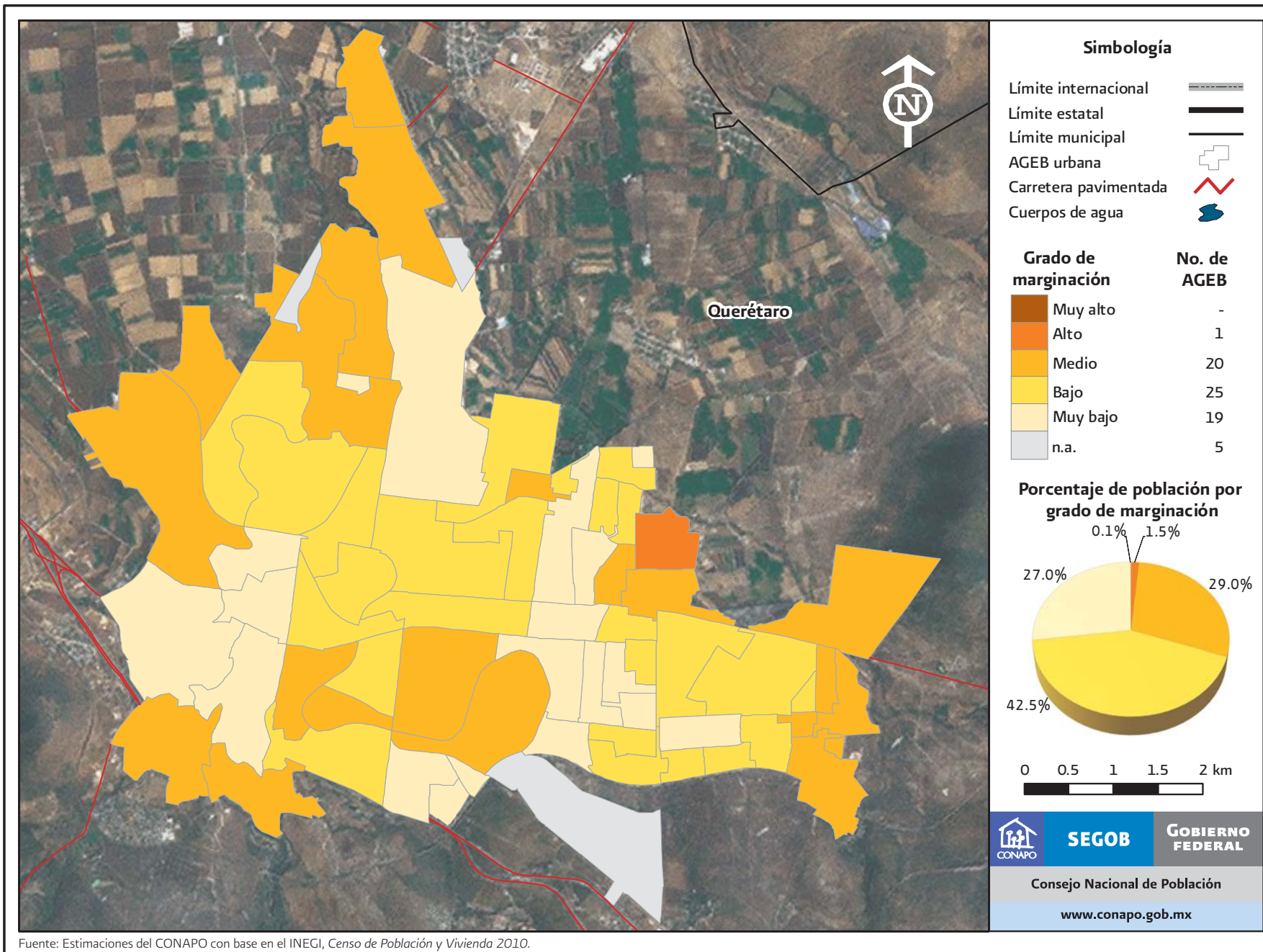

Fuente: Estimaciones del CONAPO con base en el INEGI, Censo de Población y Vivienda 2010.

Ciudad Lázaro Cárdenas: Grado de marginación urbana por AGEB, 2010

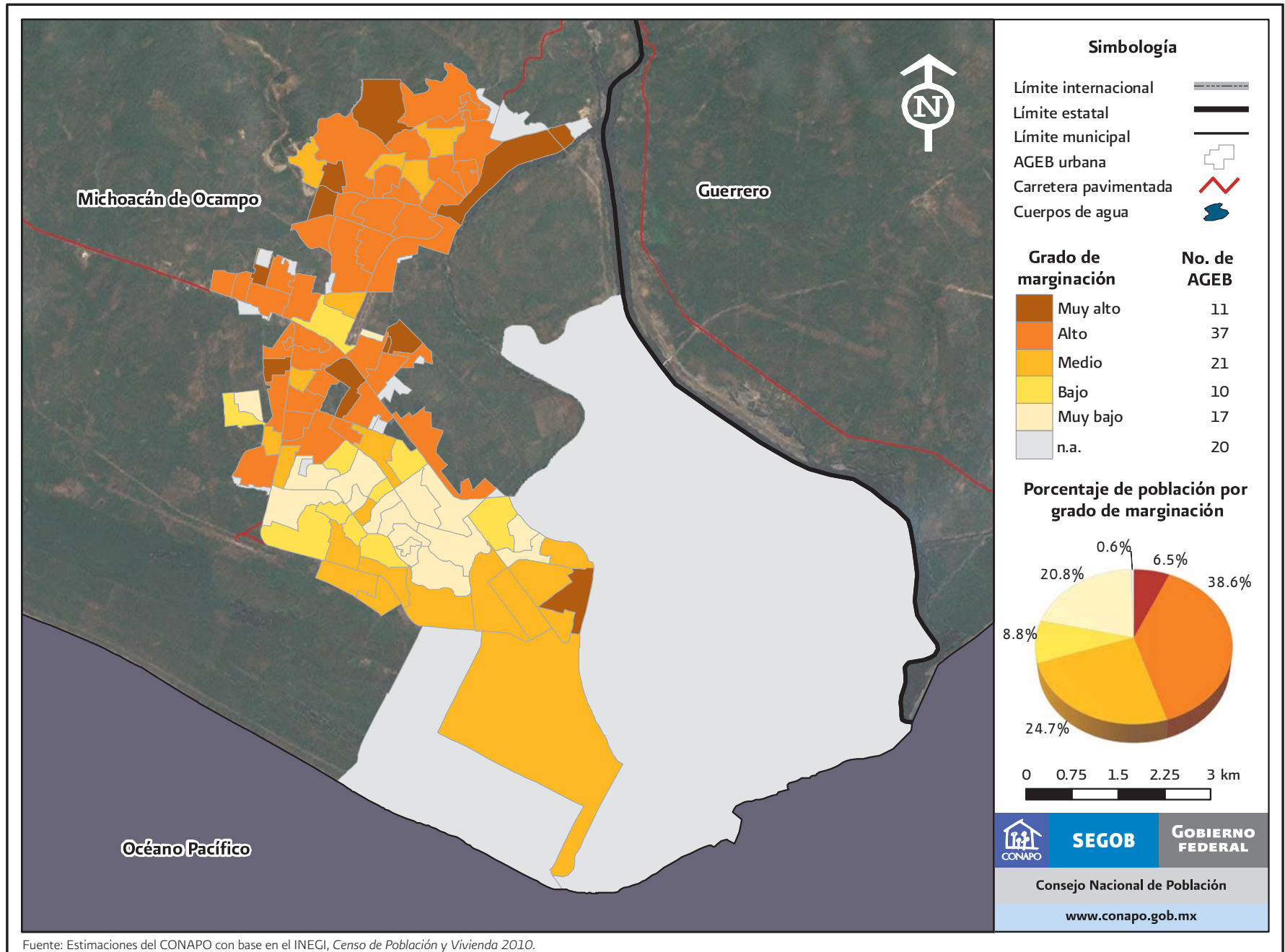

Fuente: Estimaciones del CONAPO con base en el INEGI, *Censo de Población y Vivienda 2010*.

Zona Metropolitana de Rioverde - Ciudad Fernández: Grado de marginación urbana por AGEB, 2010

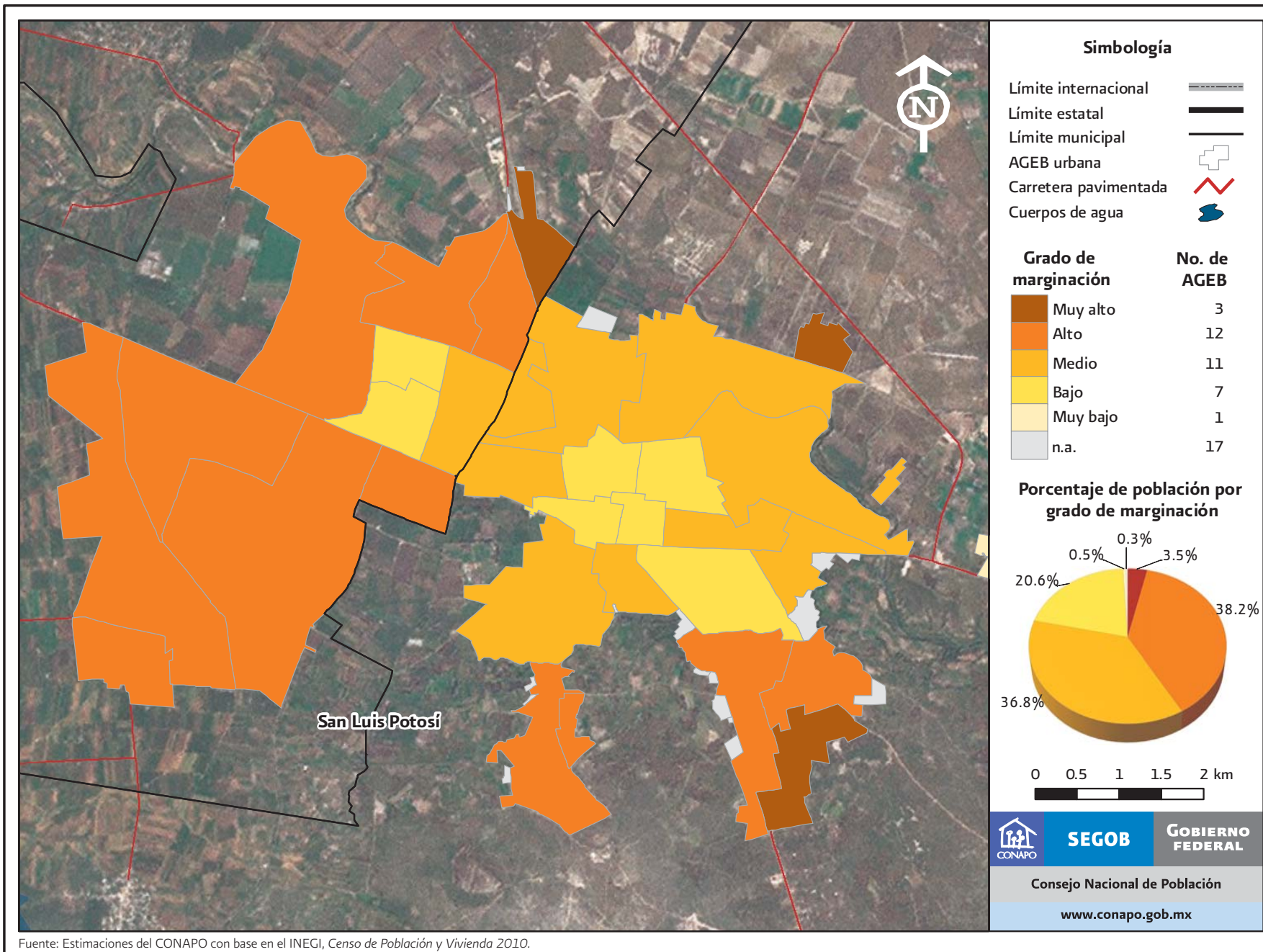

Fuente: Estimaciones del CONAPO con base en el INEGI, *Censo de Población y Vivienda 2010*.

Ciudad Acuña: Grado de marginación urbana por AGEB, 2010

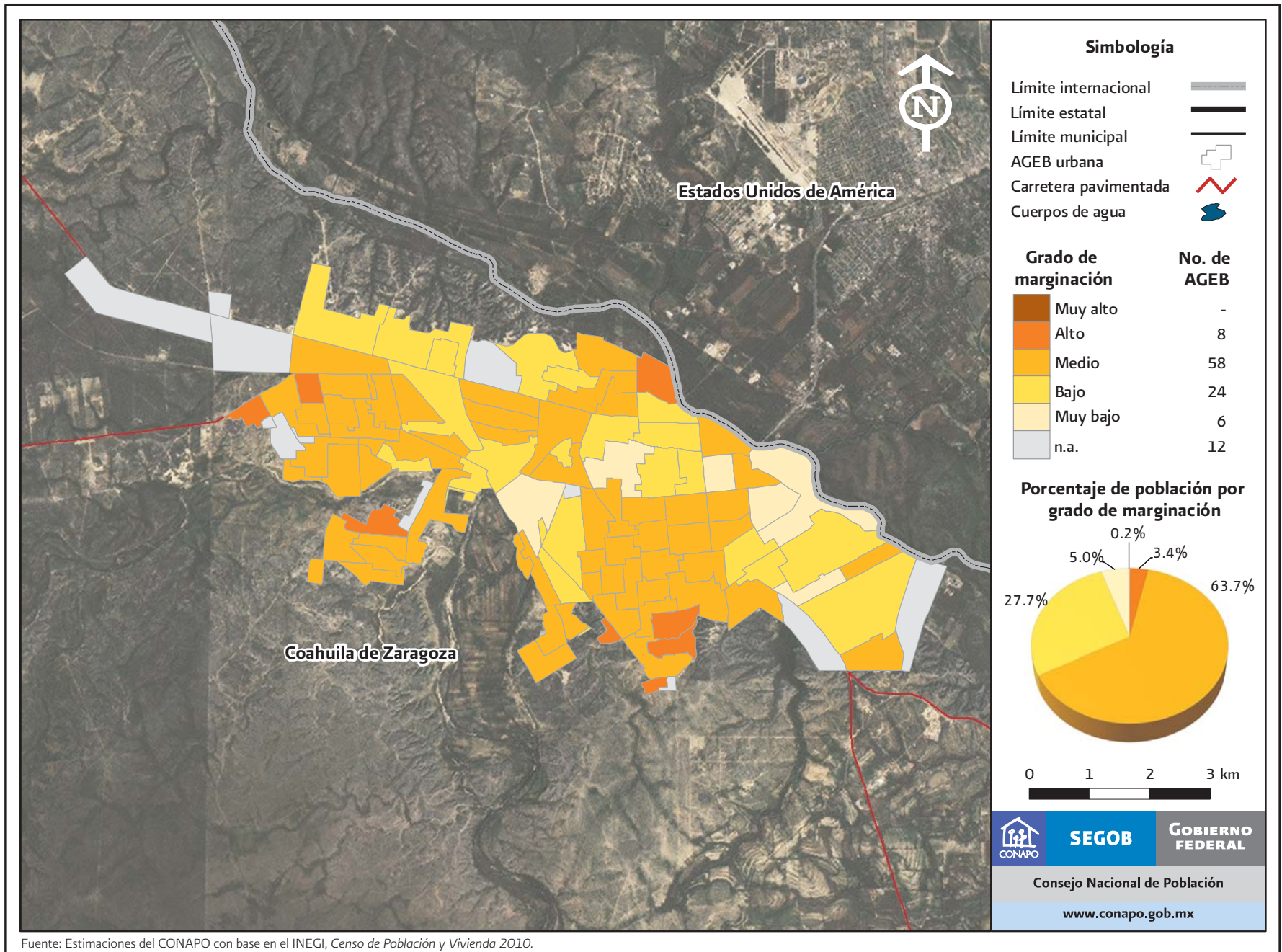

Fuente: Estimaciones del CONAPO con base en el INEGI, Censo de Población y Vivienda 2010.

Los Cabos: Grado de marginación urbana por AGEB, 2010

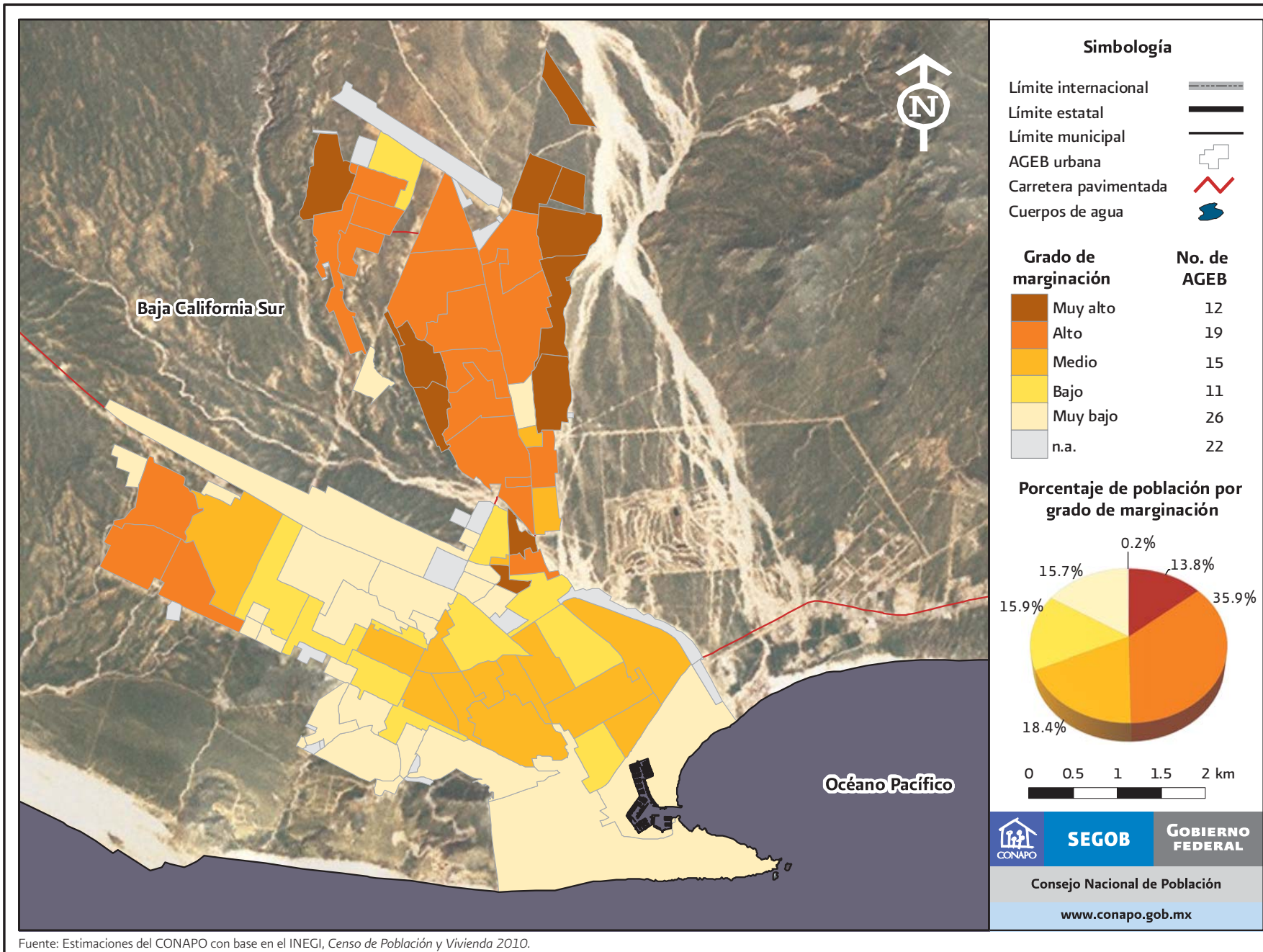

Fuente: Estimaciones del CONAPO con base en el INEGI, Censo de Población y Vivienda 2010.

Fresnillo: Grado de marginación urbana por AGEB, 2010

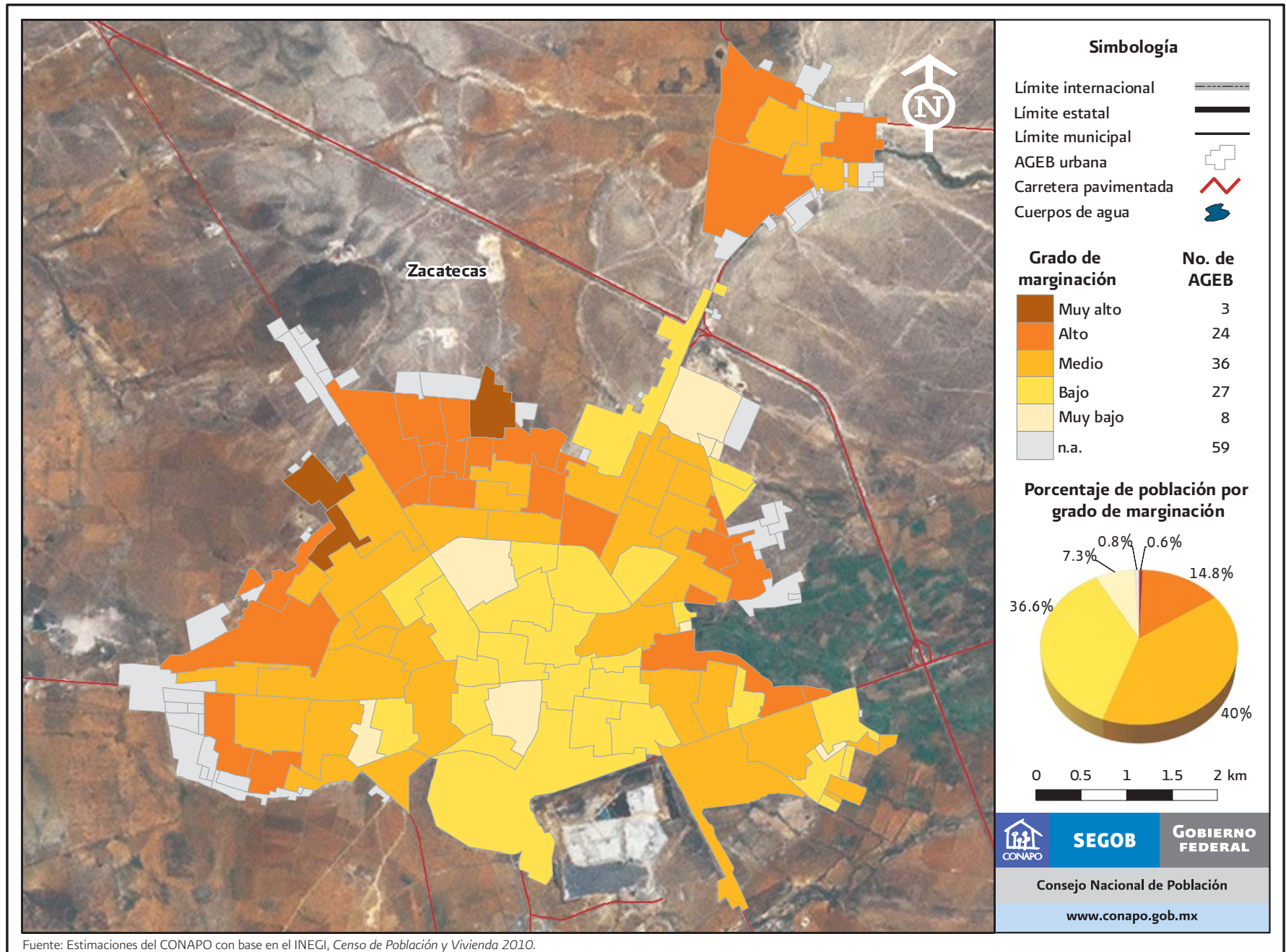

Fuente: Estimaciones del CONAPO con base en el INEGI, Censo de Población y Vivienda 2010.

Ciudad Valles: Grado de marginación urbana por AGEB, 2010

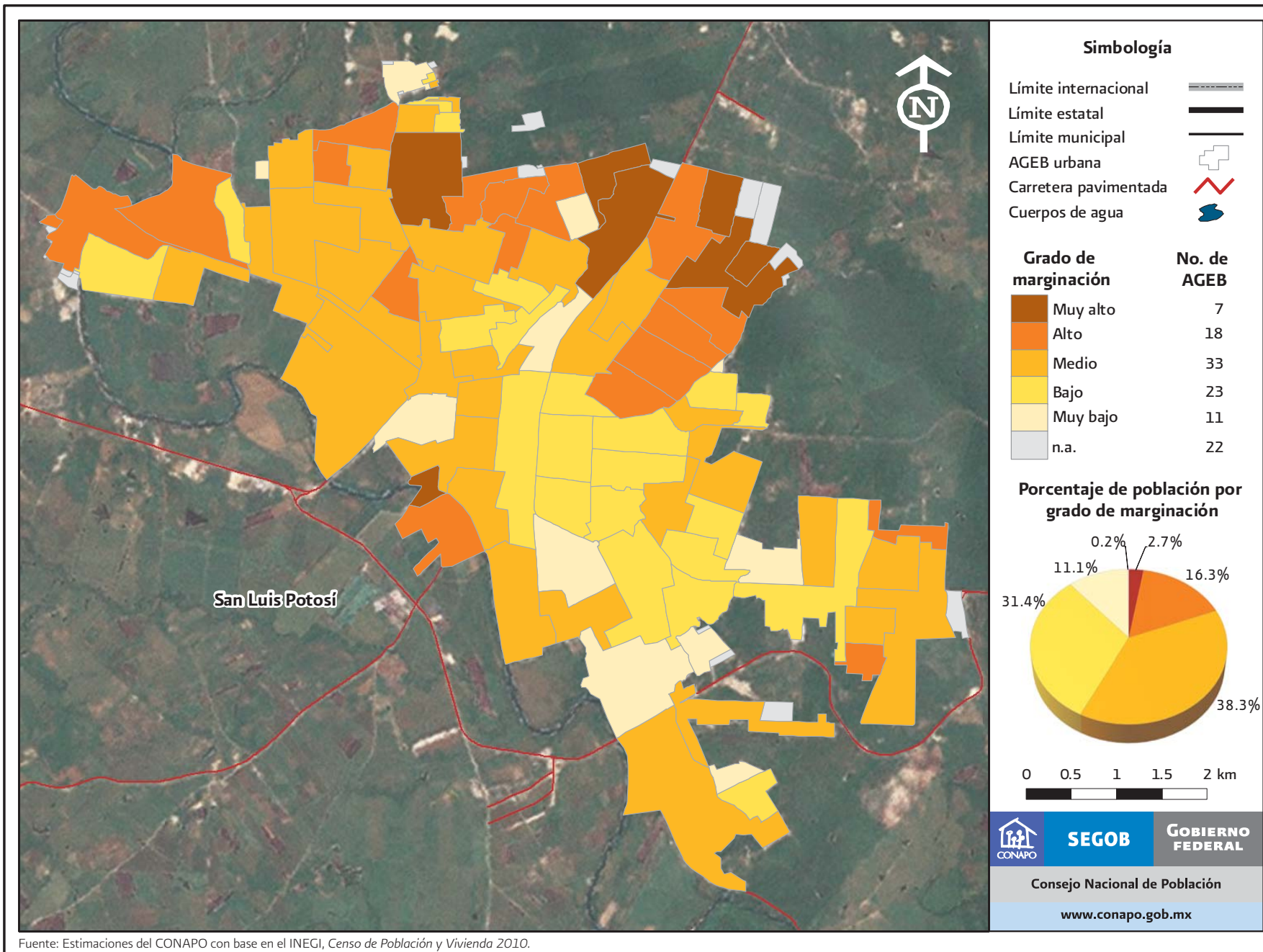

Fuente: Estimaciones del CONAPO con base en el INEGI, Censo de Población y Vivienda 2010.

Zona Metropolitana de Teziutlán: Grado de marginación urbana por AGEB, 2010

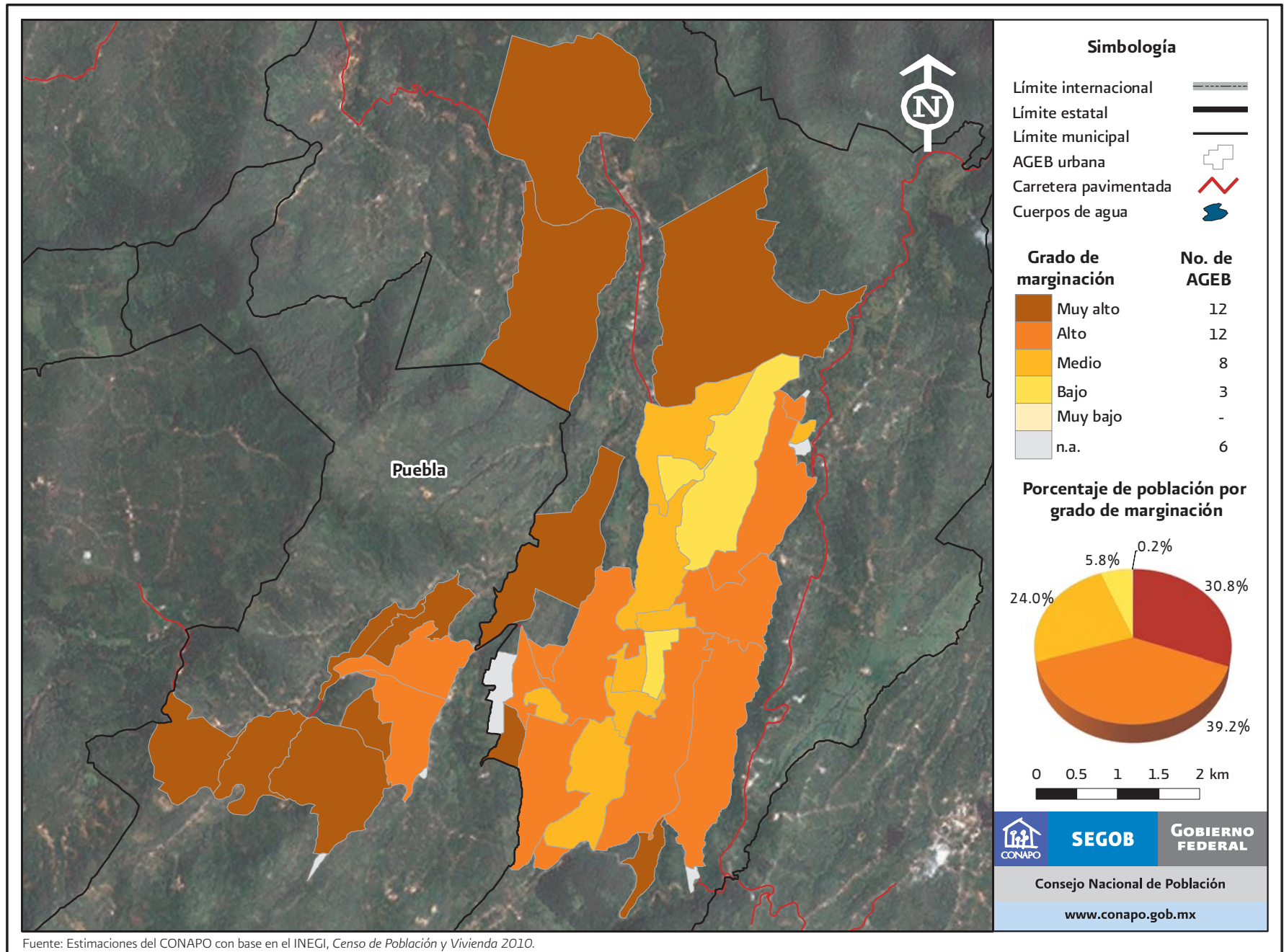

Fuente: Estimaciones del CONAPO con base en el INEGI, Censo de Población y Vivienda 2010.

Iguala de la Independencia: Grado de marginación urbana por AGEB, 2010

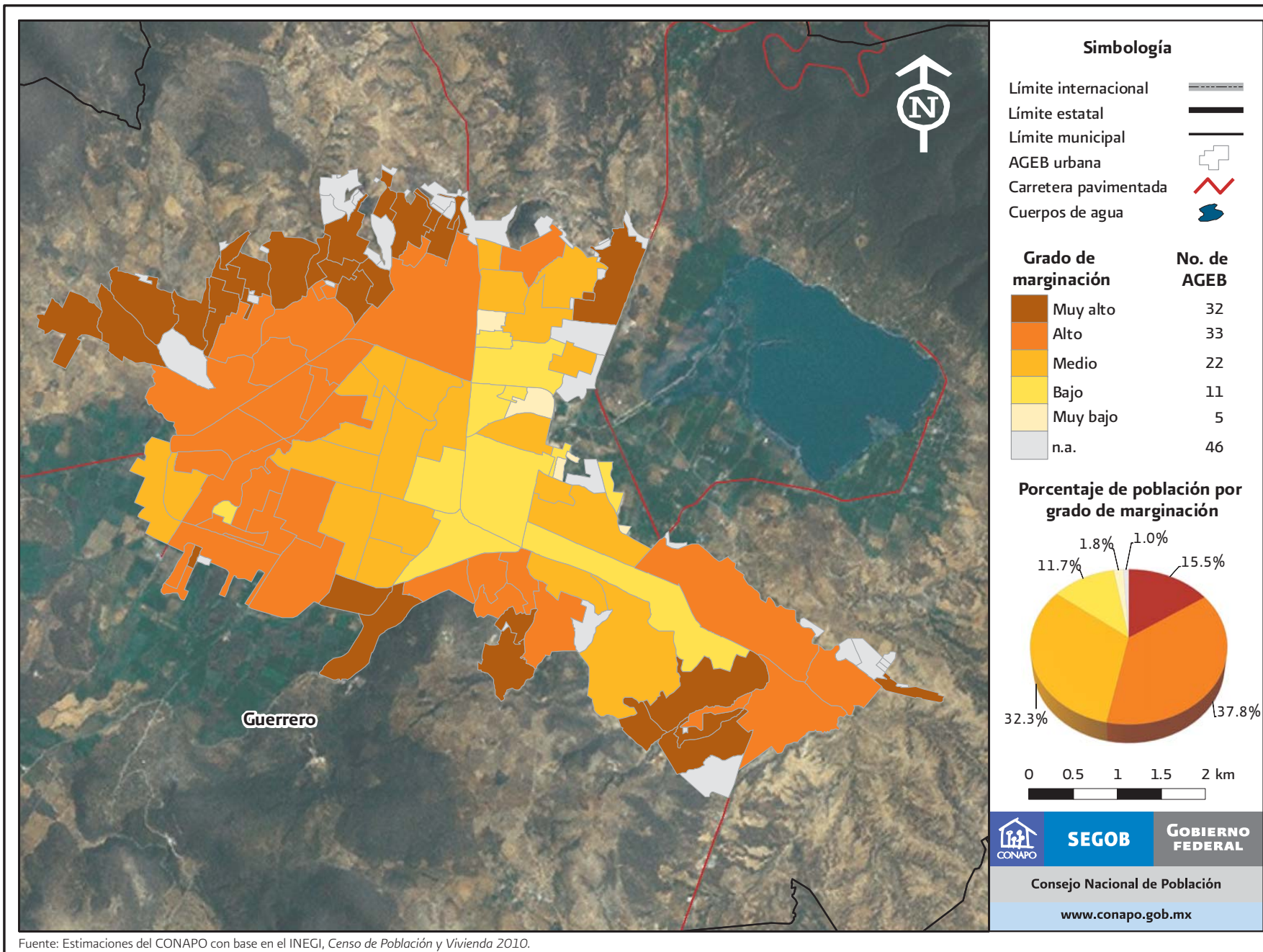

Fuente: Estimaciones del CONAPO con base en el INEGI, Censo de Población y Vivienda 2010.

Delicias: Grado de marginación urbana por AGEB, 2010

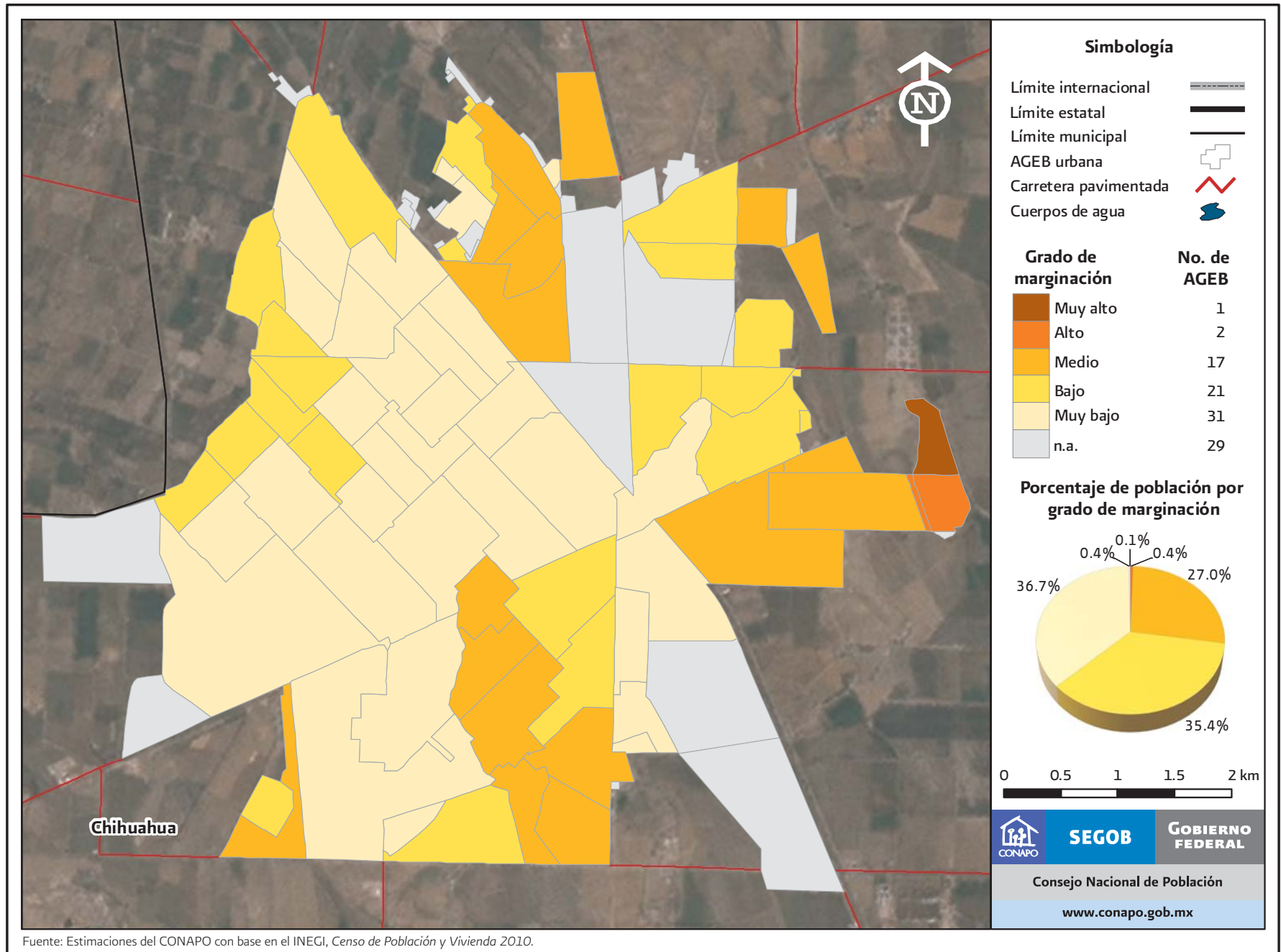

Fuente: Estimaciones del CONAPO con base en el INEGI, Censo de Población y Vivienda 2010.

Cuahtémoc: Grado de marginación urbana por AGEB, 2010

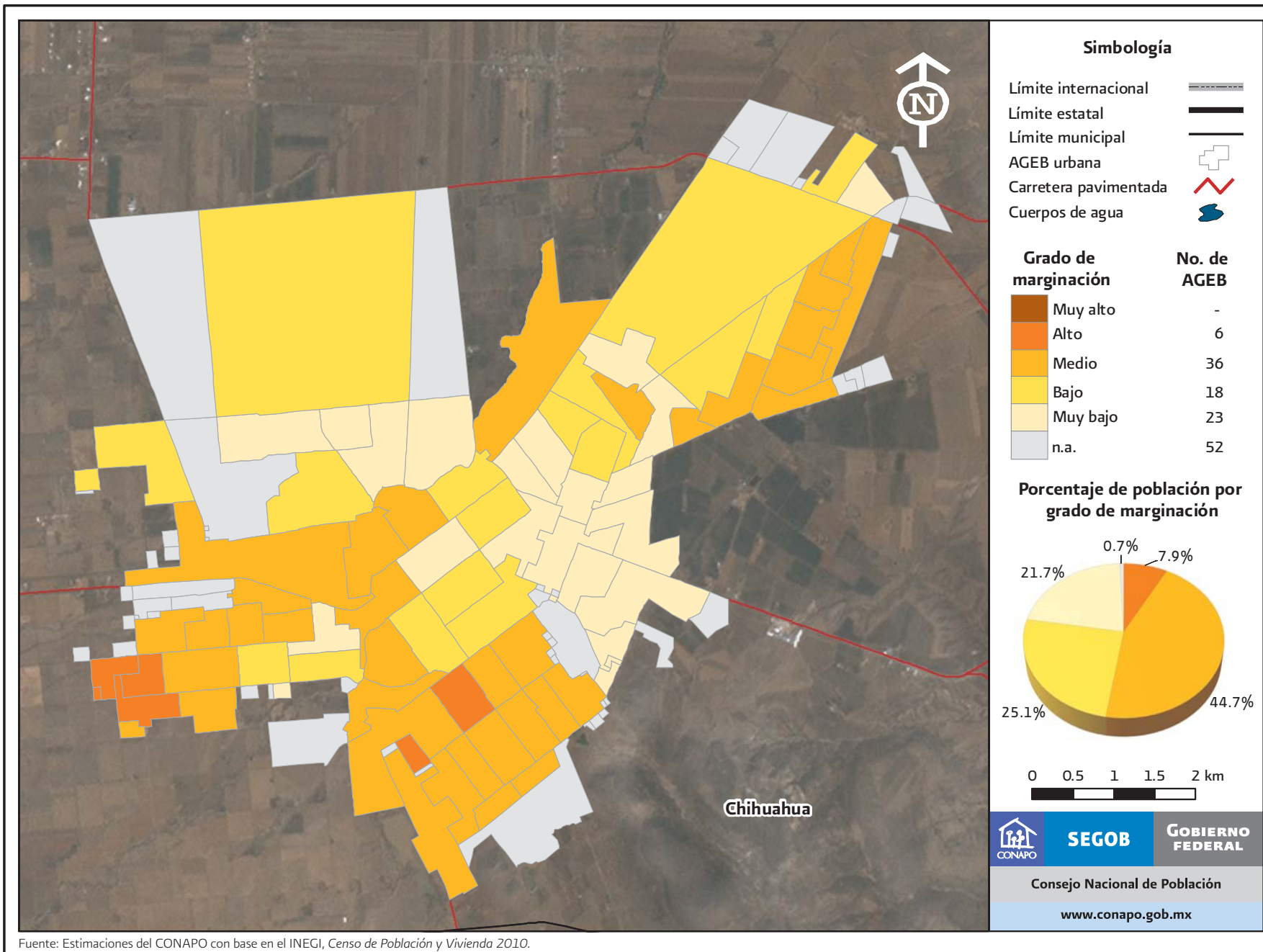

Fuente: Estimaciones del CONAPO con base en el INEGI, *Censo de Población y Vivienda 2010*.

Navojoa: Grado de marginación urbana por AGEB, 2010

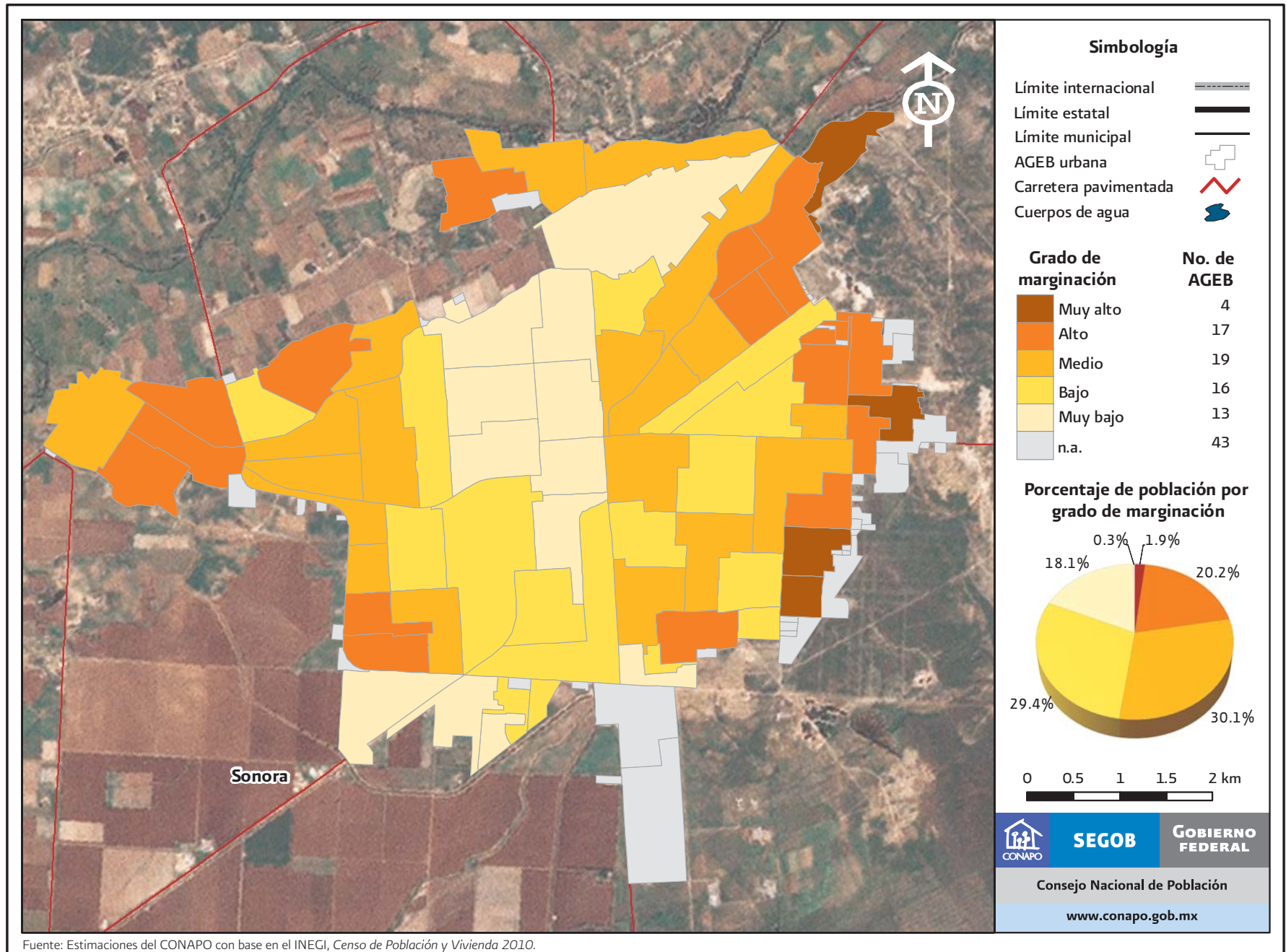

Fuente: Estimaciones del CONAPO con base en el INEGI, Censo de Población y Vivienda 2010.

Zona Metropolitana de Acayucan: Grado de marginación urbana por AGEB, 2010

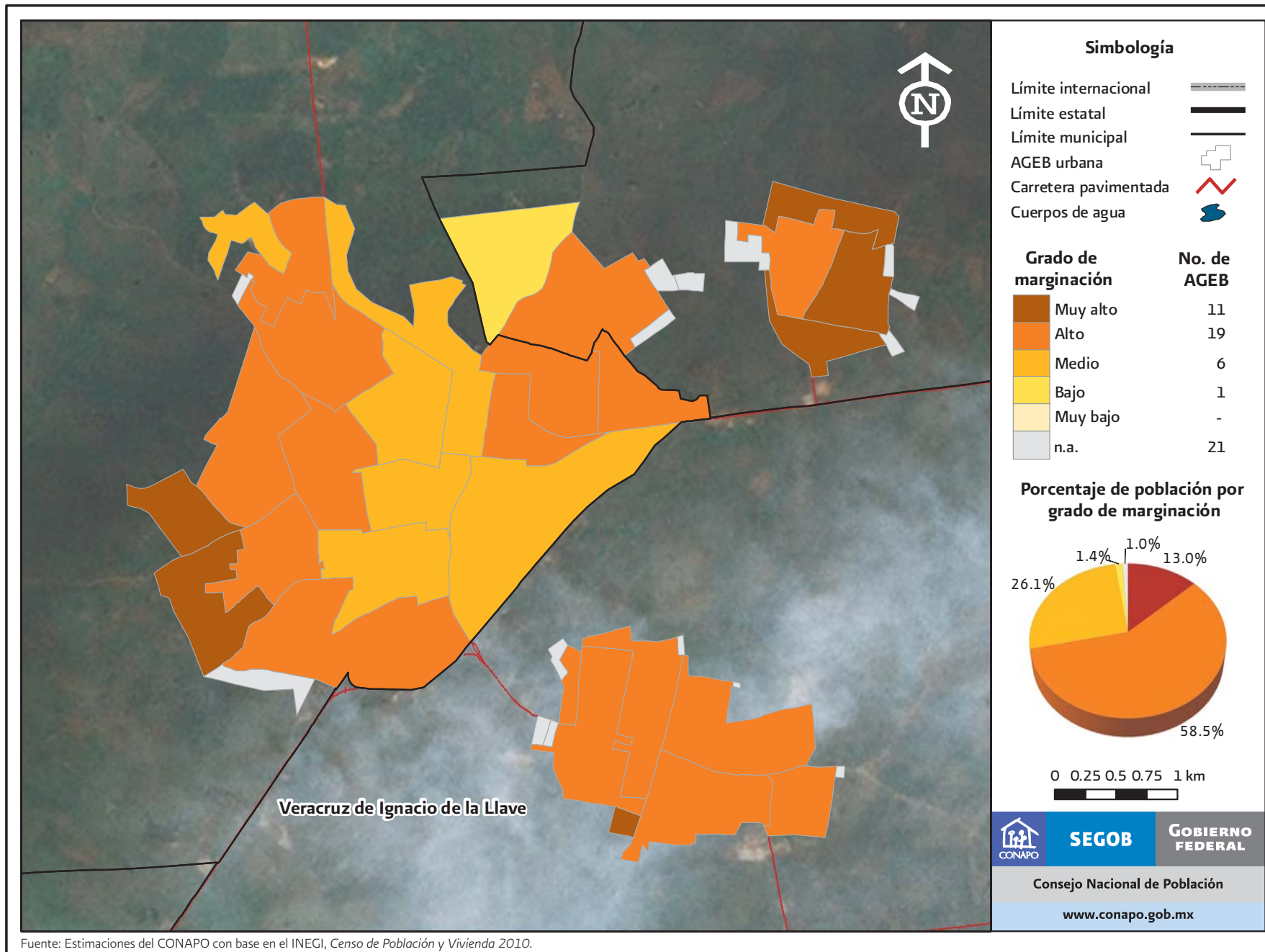

Fuente: Estimaciones del CONAPO con base en el INEGI, *Censo de Población y Vivienda 2010*.

Guanajuato: Grado de marginación urbana por AGEB, 2010

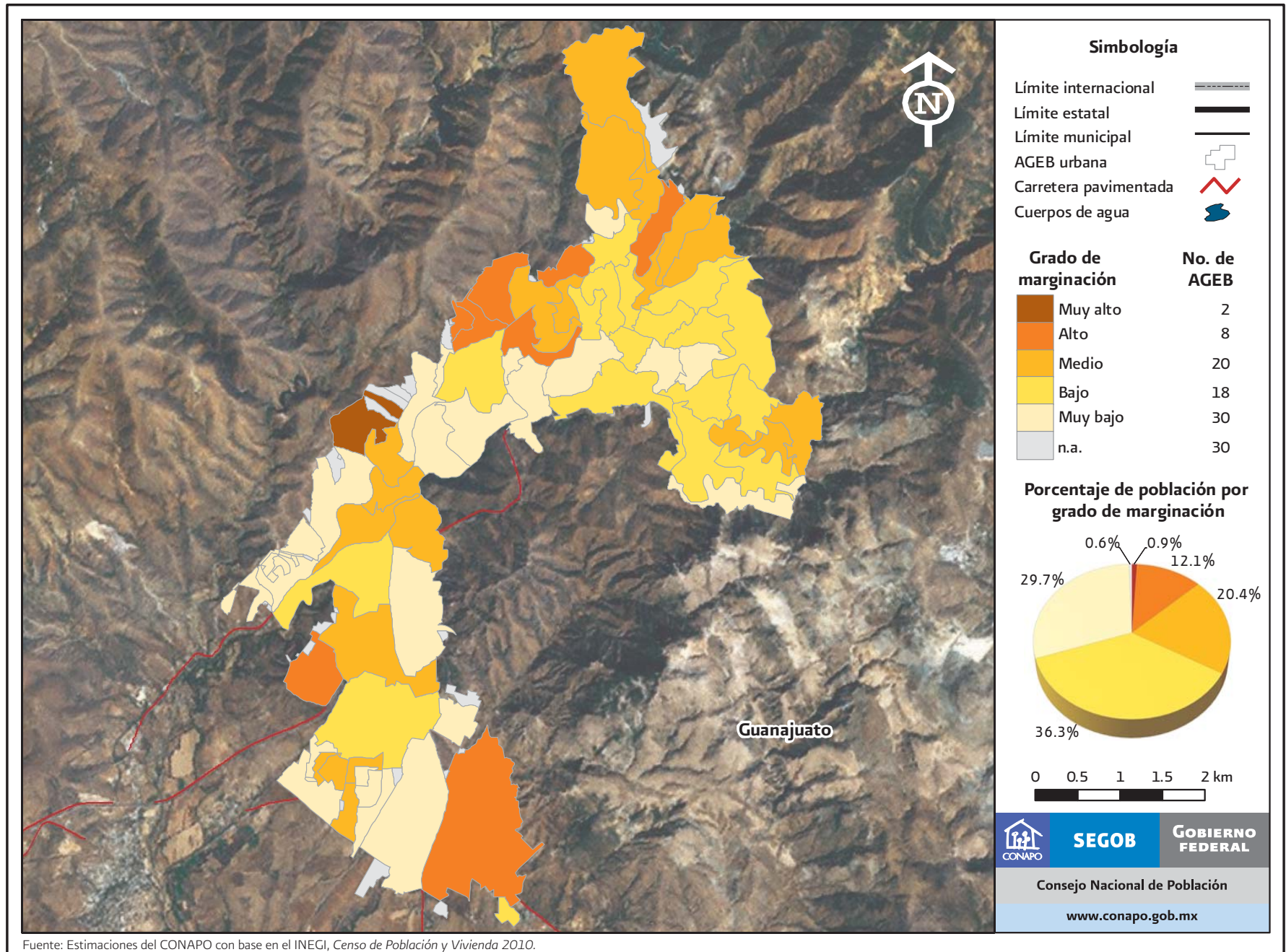

Fuente: Estimaciones del CONAPO con base en el INEGI, Censo de Población y Vivienda 2010.

Zona Metropolitana de Moroleón - Uriangato: Grado de marginación urbana por AGEB, 2010

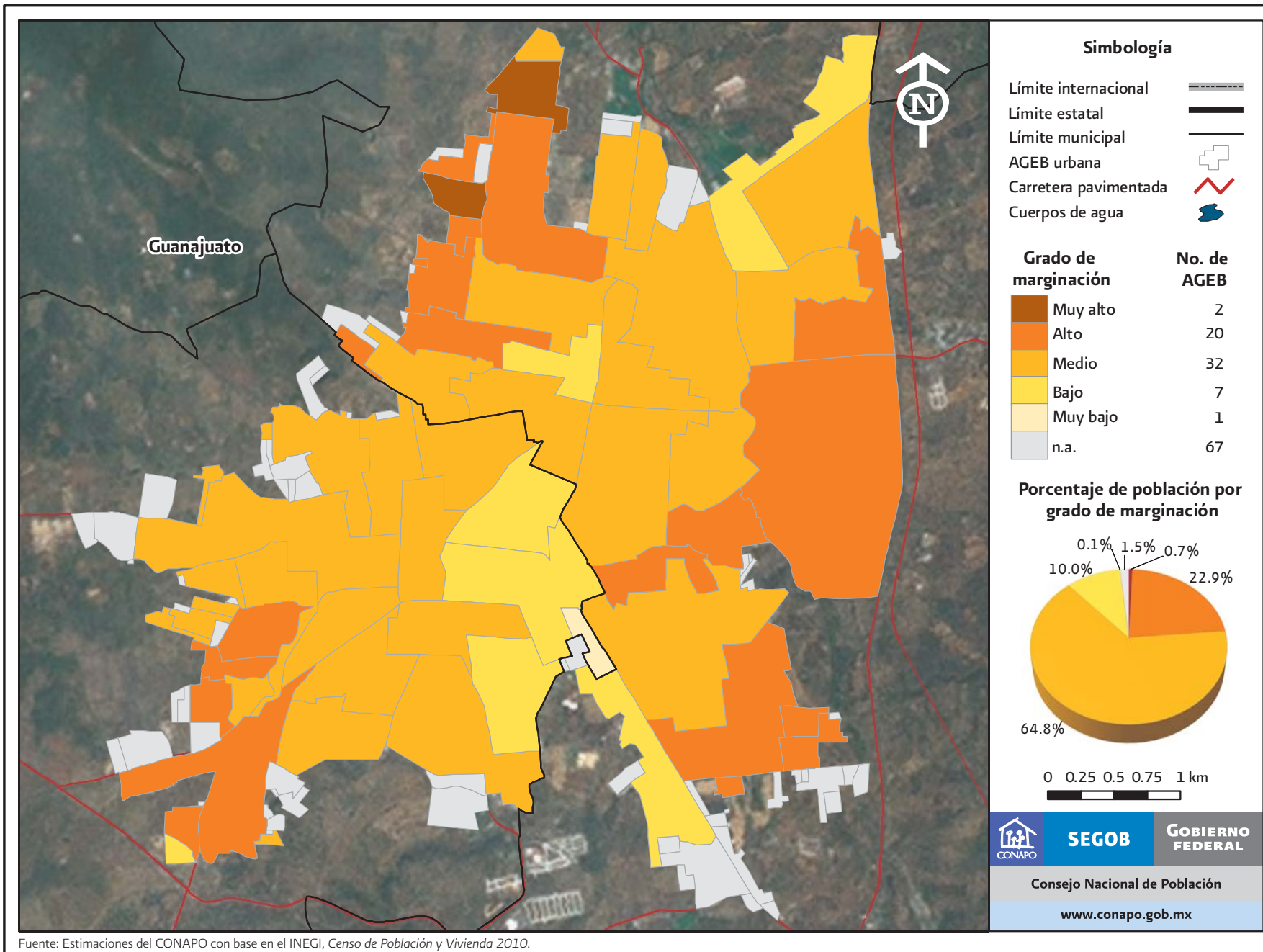

Fuente: Estimaciones del CONAPO con base en el INEGI, Censo de Población y Vivienda 2010.

Túxpam de Rodríguez Cano: Grado de marginación urbana por AGEB, 2010

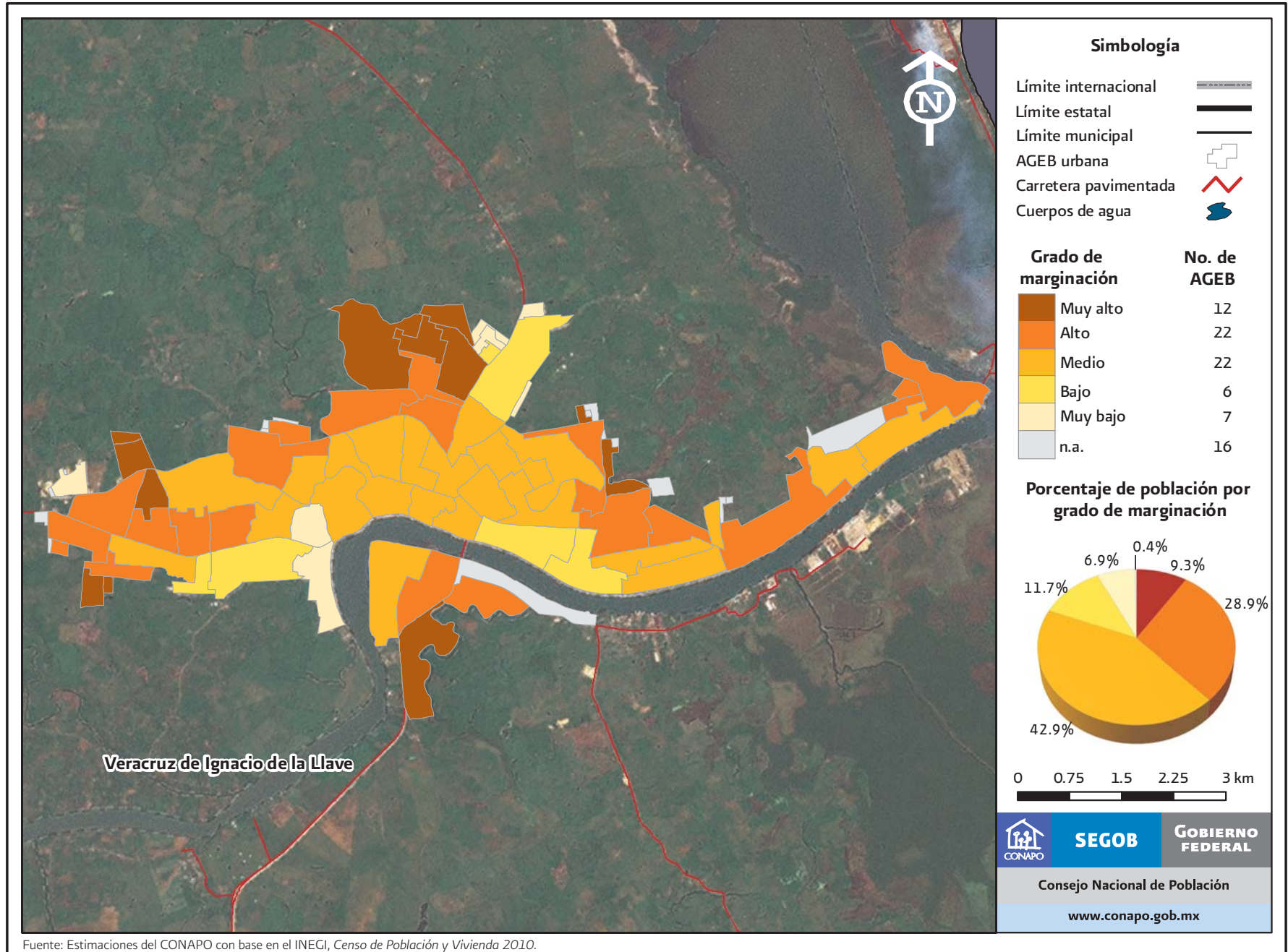

Fuente: Estimaciones del CONAPO con base en el INEGI, Censo de Población y Vivienda 2010.

San Juan Bautista Tuxtepec: Grado de marginación urbana por AGEB, 2010

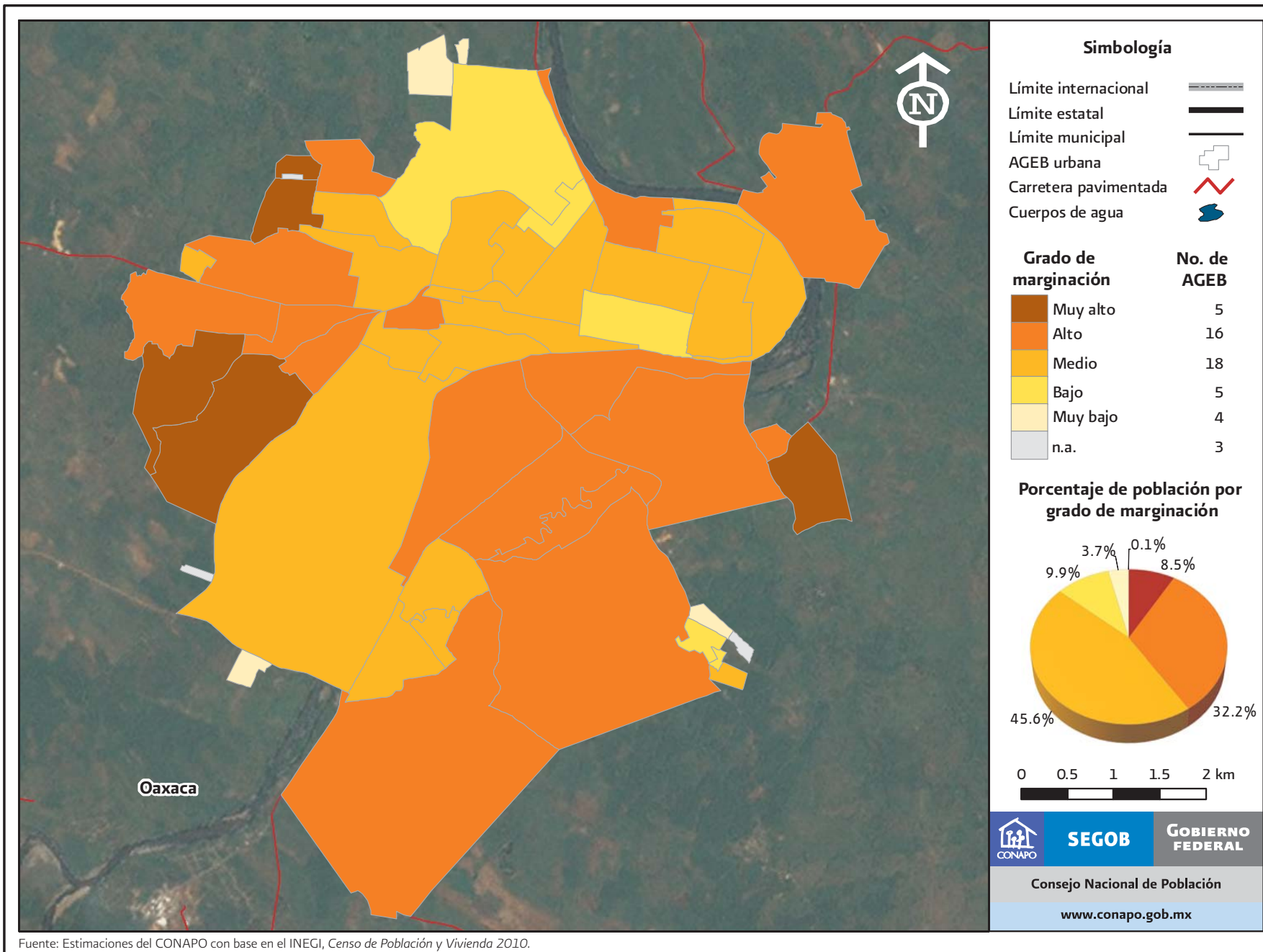

Fuente: Estimaciones del CONAPO con base en el INEGI, Censo de Población y Vivienda 2010.

Hidalgo del Parral: Grado de marginación urbana por AGEB, 2010

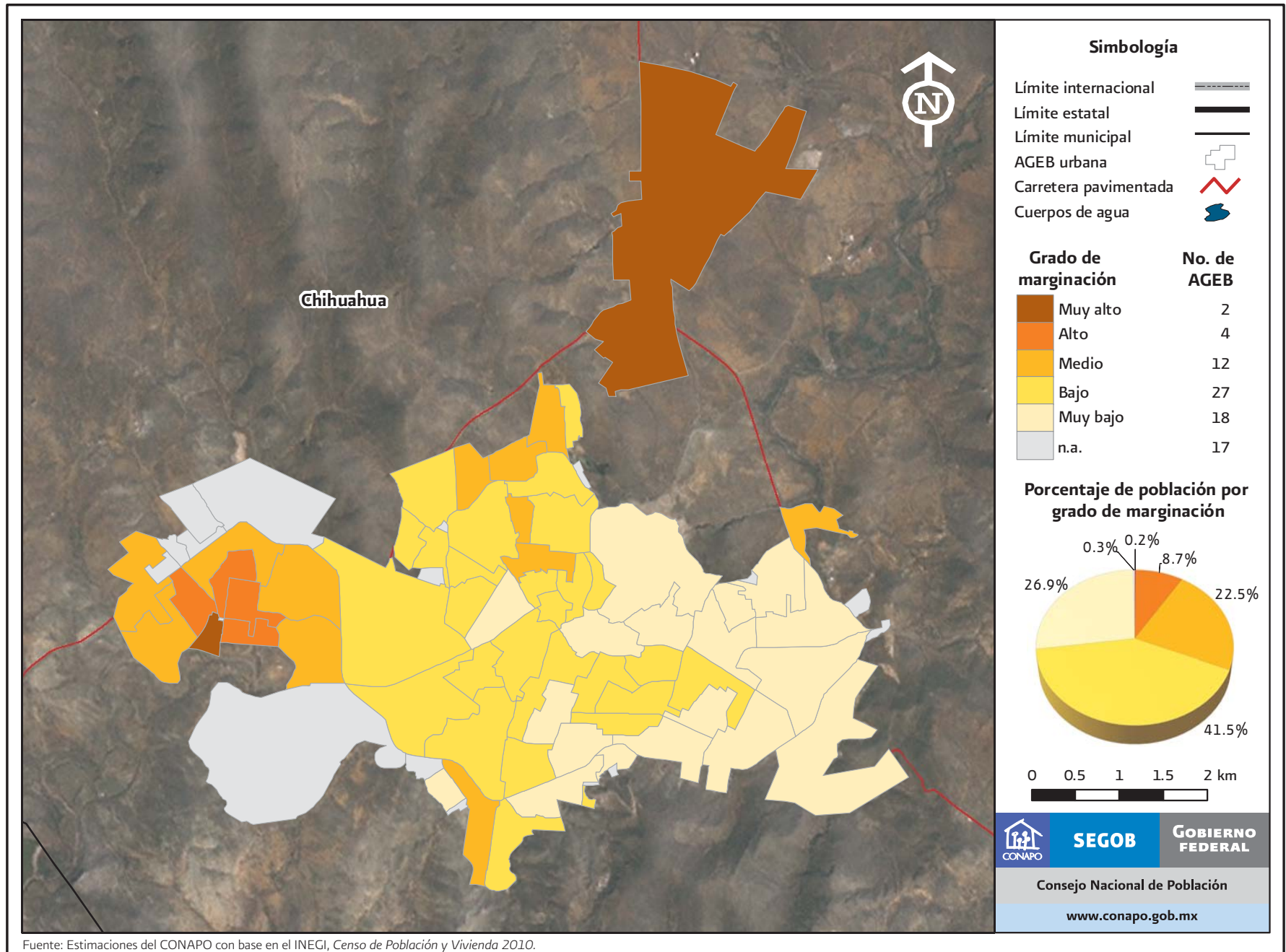

Fuente: Estimaciones del CONAPO con base en el INEGI, *Censo de Población y Vivienda 2010*.

Anexo B
Marginación urbana por entidad federativa
y municipios, 2010

Cuadro B.O. AGEB urbanas y población por entidad federativa según grado de marginación urbana, 2010¹

Clave de la entidad	Entidad federativa	Grado de marginación urbana											
		Total	AGEB urbanas					Total	Población				
			Muy alto	Alto	Medio	Bajo	Muy bajo		Muy alto	Alto	Medio	Bajo	Muy bajo
	Nacional	43 640	6 451	10 984	12 554	6 644	7 007	86 557 568	6 969 319	19 730 867	29 386 408	15 792 933	14 678 041
01	Aguascalientes	391	5	24	153	100	109	957 113	7 504	61 035	366 864	280 154	241 556
02	Baja California	1 372	99	194	446	316	317	2 885 442	89 684	301 518	1 077 736	736 507	679 997
03	Baja California Sur	450	52	56	109	94	139	544 579	33 941	74 652	150 763	125 689	159 534
04	Campeche	328	56	127	69	37	39	612 909	53 761	240 120	184 578	83 092	51 358
05	Coahuila de Zaragoza	1 536	33	193	552	398	360	2 487 337	20 361	181 378	879 932	778 130	627 536
06	Colima	421	15	79	135	79	113	575 713	11 989	113 534	193 782	121 356	135 052
07	Chiapas	1 328	563	464	193	66	42	2 330 349	652 109	982 706	490 733	135 078	69 723
08	Chihuahua	1 881	86	207	696	454	438	2 922 868	39 655	207 462	1 061 542	808 459	805 750
09	Distrito Federal	2 366	24	239	762	579	762	8 757 457	39 054	901 703	3 534 827	2 217 462	2 064 411
10	Durango	860	61	208	297	176	118	1 134 639	27 430	191 516	397 371	305 022	213 300
11	Guanajuato	1 722	149	507	590	224	252	3 823 588	123 223	986 820	1 667 447	619 276	426 822
12	Guerrero	1 512	661	505	194	89	63	1 959 522	565 869	794 118	385 743	159 795	53 997
13	Hidalgo	1 054	85	377	321	129	142	1 477 994	80 191	463 295	561 182	196 391	176 935
14	Jalisco	3 124	130	696	1 322	481	495	6 373 815	95 274	1 018 929	2 859 123	1 278 619	1 121 870
15	México	3 879	441	1 320	1 131	456	531	12 929 412	864 466	4 372 598	4 446 949	1 522 901	1 722 498
16	Michoacán de Ocampo	1 903	420	769	450	144	120	2 983 504	409 627	1 057 127	931 169	363 378	222 203
17	Morelos	835	114	345	226	73	77	1 480 426	122 627	531 339	544 506	169 801	112 153
18	Nayarit	476	18	134	182	73	69	742 322	6 580	128 513	310 165	173 343	123 721
19	Nuevo León	1 976	32	118	557	497	772	4 413 981	25 025	187 171	1 186 821	1 159 077	1 855 887
20	Oaxaca	1 897	947	615	230	48	57	2 220 014	842 262	805 959	410 520	80 352	80 921
21	Puebla	2 078	922	643	280	125	108	4 249 857	1 350 376	1 353 959	852 293	403 116	290 113
22	Querétaro	565	20	119	157	80	189	1 284 279	37 285	220 119	377 899	214 367	434 609
23	Quintana Roo	613	80	157	169	89	118	1 163 200	73 770	297 157	434 910	192 483	164 880
24	San Luis Potosí	875	102	223	228	162	160	1 656 751	77 385	296 382	480 716	434 264	368 004
25	Sinaloa	1 220	64	201	402	283	270	2 005 409	35 968	248 802	714 491	525 940	480 208

Continúa

Cuadro B.O. AGEB urbanas y población por entidad federativa según grado de marginación urbana, 2010¹

Clave de la entidad	Entidad federativa	Grado de marginación urbana											
		Total	AGEB urbanas					Total	Población				
			Muy alto	Alto	Medio	Bajo	Muy bajo		Muy alto	Alto	Medio	Bajo	Muy bajo
26	Sonora	1 695	125	245	523	410	392	2 304 601	83 862	261 051	712 059	625 596	622 033
27	Tabasco	476	37	150	164	71	54	1 168 482	61 534	304 100	482 524	215 331	104 993
28	Tamaulipas	1 736	141	302	690	362	241	2 850 433	68 985	304 576	1 229 671	767 313	479 888
29	Tlaxcala	573	85	301	135	41	11	962 801	90 967	517 526	261 302	77 517	15 489
30	Veracruz de Ignacio de la Llave	2 610	614	954	594	248	200	4 717 864	684 709	1 706 289	1 360 699	575 052	391 115
31	Yucatán	1 037	242	301	201	133	160	1 681 974	281 080	468 379	397 035	267 979	267 501
32	Zacatecas	851	28	211	396	127	89	898 933	12 766	151 034	441 056	180 093	113 984

Notas: ¹Solo se consideran las AGEB del sistema urbano nacional con al menos 20 viviendas particulares habitadas con información de ocupantes y cuya población en dichas viviendas es mayor a la suma de la población que reside en viviendas colectivas, la población sin vivienda y la población estimada en viviendas particulares clasificadas como habitadas pero sin información, tanto de las características de las viviendas como de sus ocupantes.

--- Indica cero.

Fuente: Estimaciones del CONAPO con base en el INEGI, Censo de Población y Vivienda 2010.

Cuadro B.1. Aguascalientes: AGEB urbanas y población por municipio según grado de marginación urbana, 2010¹

Clave de la entidad	Clave del municipio	Entidad federativa / Municipio	Grado de marginación urbana											
			Total	AGEB urbanas					Total	Población				
				Muy alto	Alto	Medio	Bajo	Muy bajo		Muy alto	Alto	Medio	Bajo	Muy bajo
		Aguascalientes	391	5	24	153	100	109	957 113	7 504	61 035	366 864	280 154	241 556
01	001	Aguascalientes	276	5	10	80	82	99	740 509	7 504	29 677	234 551	241 129	227 648
01	002	Asientos	11	---	2	9	---	---	12 531	---	193	12 338	---	---
01	003	Calvillo	14	---	---	12	1	1	26 598	---	---	24 370	1 887	341
01	004	Cosío	5	---	---	4	1	---	4 898	---	---	3 789	1 109	---
01	005	Jesús María	31	---	8	12	3	8	68 050	---	23 149	27 004	4 406	13 491
01	006	Pabellón de Arteaga	16	---	---	10	5	1	31 628	---	---	23 381	8 171	76
01	007	Rincón de Romos	12	---	2	6	4	---	35 094	---	5 996	14 482	14 616	---
01	008	San José de Gracia	6	---	---	5	1	---	4 927	---	---	3 734	1 193	---
01	009	Tepezalá	8	---	2	6	---	---	7 856	---	2 020	5 836	---	---
01	010	El Llano	2	---	---	2	---	---	5 399	---	---	5 399	---	---
01	011	San Francisco de los Romo	10	---	---	7	3	---	19 623	---	---	11 980	7 643	---

Notas: ¹Solo se consideran las AGEB del sistema urbano nacional con al menos 20 viviendas particulares habitadas con información de ocupantes y cuya población en dichas viviendas es mayor a la suma de la población que reside en viviendas colectivas, la población sin vivienda y la población estimada en viviendas particulares clasificadas como habitadas pero sin información, tanto de las características de las viviendas como de sus ocupantes.
 --- Indica cero.

Fuente: Estimaciones del CONAPO con base en el INEGI, Censo de Población y Vivienda 2010.

Cuadro B.2. Baja California: AGEB urbanas y población por municipio según grado de marginación urbana, 2010¹

Clave de la entidad	Clave del municipio	Entidad federativa / Municipio	Grado de marginación urbana											
			Total	AGEB urbanas					Total	Población				
				Muy alto	Alto	Medio	Bajo	Muy bajo		Muy alto	Alto	Medio	Bajo	Muy bajo
		Baja California	1 372	99	194	446	316	317	2 885 442	89 684	301 518	1 077 736	736 507	679 997
02	001	Ensenada	285	72	43	45	49	76	392 070	62 433	42 930	65 297	100 126	121 284
02	002	Mexicali	430	4	37	157	104	128	831 211	558	28 362	277 184	225 446	299 661
02	003	Tecate	51	2	13	12	17	7	77 903	1 072	8 185	22 884	34 099	11 663
02	004	Tijuana	543	20	90	199	132	102	1 508 428	25 025	208 447	664 458	364 320	246 178
02	005	Playas de Rosarito	63	1	11	33	14	4	75 830	596	13 594	47 913	12 516	1 211

Notas: ¹Solo se consideran las AGEB del sistema urbano nacional con al menos 20 viviendas particulares habitadas con información de ocupantes y cuya población en dichas viviendas es mayor a la suma de la población que reside en viviendas colectivas, la población sin vivienda y la población estimada en viviendas particulares clasificadas como habitadas pero sin información, tanto de las características de las viviendas como de sus ocupantes.

--- Indica cero.

Fuente: Estimaciones del CONAPO con base en el INEGI, Censo de Población y Vivienda 2010.

Cuadro B.3. Baja California Sur: AGEB urbanas y población por municipio según grado de marginación urbana, 2010¹

Clave de la entidad	Clave del municipio	Entidad federativa / Municipio	Grado de marginación urbana											
			Total	AGEB urbanas					Total	Población				
				Muy alto	Alto	Medio	Bajo	Muy bajo		Muy alto	Alto	Medio	Bajo	Muy bajo
		Baja California Sur	450	52	56	109	94	139	544 579	33 941	74 652	150 763	125 689	159 534
03	001	Comondú	54	4	8	22	13	7	54 345	942	8 798	24 981	12 081	7 543
03	002	Mulegé	45	6	5	9	16	9	37 384	1 765	6 911	9 918	12 963	5 827
03	003	La Paz	168	10	12	33	36	77	223 609	2 892	5 806	50 651	57 442	106 818
03	008	Los Cabos	159	25	27	40	24	43	214 758	27 413	51 356	60 623	37 315	38 051
03	009	Loreto	24	7	4	5	5	3	14 483	929	1 781	4 590	5 888	1 295

Notas: ¹Solo se consideran las AGEB del sistema urbano nacional con al menos 20 viviendas particulares habitadas con información de ocupantes y cuya población en dichas viviendas es mayor a la suma de la población que reside en viviendas colectivas, la población sin vivienda y la población estimada en viviendas particulares clasificadas como habitadas pero sin información, tanto de las características de las viviendas como de sus ocupantes.

--- Indica cero.

Fuente: Estimaciones del CONAPO con base en el INEGI, Censo de Población y Vivienda 2010..

Cuadro B.4. Campeche: AGEB urbanas y población por municipio según grado de marginación urbana, 2010¹

Clave de la entidad	Clave del municipio	Entidad federativa / Municipio	Grado de marginación urbana											
			Total	AGEB urbanas					Total	Población				
				Muy alto	Alto	Medio	Bajo	Muy bajo		Muy alto	Alto	Medio	Bajo	Muy bajo
		Campeche	328	56	127	69	37	39	612 909	53 761	240 120	184 578	83 092	51 358
04	001	Calkiní	21	6	9	5	---	1	41 242	13 445	13 955	13 738	---	104
04	002	Campeche	119	3	25	33	26	32	233 792	2 921	47 104	85 765	55 101	42 901
04	003	Carmen	65	5	28	16	10	6	194 300	6 772	92 311	59 850	27 014	8 353
04	004	Champotón	47	20	20	6	1	---	54 854	14 319	27 431	12 127	977	---
04	005	Hecelchakán	12	2	7	3	---	---	18 667	3 956	9 771	4 940	---	---
04	006	Hopelchén	14	6	6	2	---	---	14 297	6 142	6 102	2 053	---	---
04	007	Palizada	2	---	2	---	---	---	3 089	---	3 089	---	---	---
04	008	Tenabo	4	---	4	---	---	---	7 326	---	7 326	---	---	---
04	009	Escárcega	28	8	17	3	---	---	32 160	3 898	23 164	5 098	---	---
04	010	Calakmul	7	4	3	---	---	---	3 565	1 851	1 714	---	---	---
04	011	Candelaria	9	2	6	1	---	---	9 617	457	8 153	1 007	---	---

Notas: ¹Solo se consideran las AGEB del sistema urbano nacional con al menos 20 viviendas particulares habitadas con información de ocupantes y cuya población en dichas viviendas es mayor a la suma de la población que reside en viviendas colectivas, la población sin vivienda y la población estimada en viviendas particulares clasificadas como habitadas pero sin información, tanto de las características de las viviendas como de sus ocupantes.
 --- Indica cero.

Fuente: Estimaciones del CONAPO con base en el INEGI, Censo de Población y Vivienda 2010.

Cuadro B.5. Coahuila de Zaragoza: AGEB urbanas y población por municipio según grado de marginación urbana, 2010¹

Clave de la entidad	Clave del municipio	Entidad federativa / Municipio	Grado de marginación urbana											
			Total	AGEB urbanas					Total	Población				
				Muy alto	Alto	Medio	Bajo	Muy bajo		Muy alto	Alto	Medio	Bajo	Muy bajo
		Coahuila de Zaragoza	1 536	33	193	552	398	360	2 487 337	20 361	181 378	879 932	778 130	627 536
05	001	Abasolo	1	---	---	1	---	---	739	---	---	739	---	---
05	002	Acuña	96	---	8	58	24	6	133 957	---	4 550	85 522	37 158	6 727
05	003	Allende	29	---	---	12	11	6	20 498	---	---	10 695	6 987	2 816
05	004	Arteaga	11	---	4	2	5	---	8 266	---	2 276	2 625	3 365	---
05	005	Candela	3	---	---	3	---	---	1 438	---	---	1 438	---	---
05	006	Castaños	28	1	6	17	4	---	23 394	298	2 626	18 720	1 750	---
05	007	Cuatro Ciénegas	9	---	2	3	4	---	10 243	---	2 596	3 715	3 932	---
05	008	Escobedo	3	---	1	2	---	---	486	---	132	354	---	---
05	009	Francisco I. Madero	26	---	8	10	7	1	31 153	---	6 356	13 100	11 451	246
05	010	Frontera	36	1	3	17	14	1	71 153	207	672	41 609	26 409	2 256
05	011	General Cepeda	5	---	1	4	---	---	4 132	---	422	3 710	---	---
05	012	Guerrero	4	---	1	2	1	---	892	---	60	738	94	---
05	013	Hidalgo	5	---	5	---	---	---	1 606	---	1 606	---	---	---
05	014	Jiménez	10	1	8	1	---	---	4 063	95	3 787	181	---	---
05	015	Juárez	4	---	1	3	---	---	890	---	86	804	---	---
05	016	Lamadrid	5	---	---	5	---	---	1 801	---	---	1 801	---	---
05	017	Matamoros	48	2	17	23	3	3	69 410	284	15 722	46 720	4 337	2 347
05	018	Monclova	117	2	17	29	37	32	214 946	363	15 401	52 951	85 826	60 405
05	019	Morelos	11	---	---	4	6	1	6 734	---	---	2 356	3 994	384
05	020	Múzquiz	61	3	10	33	14	1	62 382	472	4 403	39 573	16 806	1 128
05	021	Nadadores	9	---	1	7	1	---	4 333	---	343	3 376	614	---
05	022	Nava	37	1	9	15	8	4	26 846	92	5 655	11 627	5 746	3 726
05	023	Ocampo	7	1	3	1	1	1	6 249	134	2 837	685	1 514	1 079
05	024	Parras	26	---	3	10	11	2	33 634	---	398	16 104	16 140	992
05	025	Piedras Negras	103	---	8	47	27	21	150 065	---	5 346	74 543	44 051	26 125

Continúa

Cuadro B.5. Coahuila de Zaragoza: AGEB urbanas y población por municipio según grado de marginación urbana, 2010¹

Clave de la entidad	Clave del municipio	Entidad federativa / Municipio	Grado de marginación urbana											
			Total	AGEB urbanas					Total	Población				
				Muy alto	Alto	Medio	Bajo	Muy bajo		Muy alto	Alto	Medio	Bajo	Muy bajo
05	026	Progreso	5	---	2	3	---	---	722	---	350	372	---	---
05	027	Ramos Arizpe	40	1	1	8	12	18	66 453	99	156	20 975	17 377	27 846
05	028	Sabinas	63	1	5	24	18	15	58 395	401	2 237	22 650	21 746	11 361
05	029	Sacramento	4	---	1	3	---	---	2 245	---	856	1 389	---	---
05	030	Saltillo	309	6	33	63	86	121	708 652	3 076	65 550	152 555	254 979	232 492
05	031	San Buenaventura	15	---	2	5	6	2	20 440	---	962	4 462	11 033	3 983
05	032	San Juan de Sabinas	45	3	---	14	11	17	39 466	612	---	13 446	10 506	14 902
05	033	San Pedro	36	1	11	18	5	1	59 251	222	13 242	33 062	10 941	1 784
05	034	Sierra Mojada	5	---	2	2	---	1	4 336	---	302	3 020	---	1 014
05	035	Torreón	292	9	16	83	78	106	618 878	14 006	21 955	178 683	178 311	225 923
05	036	Viesca	3	---	1	2	---	---	3 552	---	88	3 464	---	---
05	037	Villa Unión	11	---	1	9	1	---	5 308	---	92	4 544	672	---
05	038	Zaragoza	14	---	2	9	3	---	10 329	---	314	7 624	2 391	---

Notas: ¹Solo se consideran las AGEB del sistema urbano nacional con al menos 20 viviendas particulares habitadas con información de ocupantes y cuya población en dichas viviendas es mayor a la suma de la población que reside en viviendas colectivas, la población sin vivienda y la población estimada en viviendas particulares clasificadas como habitadas pero sin información, tanto de las características de las viviendas como de sus ocupantes.

--- Indica cero.

Fuente: Estimaciones del CONAPO con base en el INEGI, Censo de Población y Vivienda 2010.

Cuadro B.6. Colima: AGEB urbanas y población por municipio según grado de marginación urbana, 2010¹

Clave de la entidad	Clave del municipio	Entidad federativa / Municipio	Grado de marginación urbana											
			Total	AGEB urbanas					Total	Población				
				Muy alto	Alto	Medio	Bajo	Muy bajo		Muy alto	Alto	Medio	Bajo	Muy bajo
		Colima	421	15	79	135	79	113	575 713	11 989	113 534	193 782	121 356	135 052
06	001	Armería	23	3	13	6	1	---	24 853	2 647	15 340	6 756	110	---
06	002	Colima	93	---	1	36	24	32	134 288	---	423	43 792	48 499	41 574
06	003	Comala	11	---	3	6	1	1	13 709	---	4 840	8 264	325	280
06	004	Coquimatlán	11	---	7	4	---	---	15 833	---	7 141	8 692	---	---
06	005	Cauhtémoc	14	---	1	9	4	---	19 905	---	1 041	13 743	5 121	---
06	006	Ixtlahuacán	4	---	---	4	---	---	2 645	---	---	2 645	---	---
06	007	Manzanillo	110	2	14	38	23	33	139 941	888	23 394	58 386	27 059	30 214
06	008	Minatitlán	5	---	1	4	---	---	4 548	---	563	3 985	---	---
06	009	Tecomán	67	10	38	16	2	1	102 495	8 454	60 714	27 833	3 806	1 688
06	010	Villa de Álvarez	83	---	1	12	24	46	117 496	---	78	19 686	36 436	61 296

Notas: ¹Solo se consideran las AGEB del sistema urbano nacional con al menos 20 viviendas particulares habitadas con información de ocupantes y cuya población en dichas viviendas es mayor a la suma de la población que reside en viviendas colectivas, la población sin vivienda y la población estimada en viviendas particulares clasificadas como habitadas pero sin información, tanto de las características de las viviendas como de sus ocupantes.

--- Indica cero.

Fuente: Estimaciones del CONAPO con base en el INEGI, Censo de Población y Vivienda 2010.

Cuadro B.7. Chiapas: AGEB urbanas y población por municipio según grado de marginación urbana, 2010¹

Clave de la entidad	Clave del municipio	Entidad federativa / Municipio	Grado de marginación urbana											
			Total	AGEB urbanas					Total	Población				
				Muy alto	Alto	Medio	Bajo	Muy bajo		Muy alto	Alto	Medio	Bajo	Muy bajo
		Chiapas	1 328	563	464	193	66	42	2 330 349	652 109	982 706	490 733	135 078	69 723
07	001	Acacoyagua	4	1	3	---	---	---	7 515	792	6 723	---	---	---
07	002	Acala	11	5	6	---	---	---	18 320	3 611	14 709	---	---	---
07	003	Acapetahua	6	4	2	---	---	---	8 696	3 854	4 842	---	---	---
07	004	Altamirano	5	4	1	---	---	---	9 083	5 641	3 442	---	---	---
07	005	Amatán	3	3	---	---	---	---	3 903	3 903	---	---	---	---
07	006	Amatenango de la Frontera	4	3	1	---	---	---	3 826	3 385	441	---	---	---
07	007	Amatenango del Valle	5	5	---	---	---	---	4 621	4 621	---	---	---	---
07	008	Angel Albino Corzo	10	7	3	---	---	---	13 821	9 178	4 643	---	---	---
07	009	Arriaga	20	6	9	5	---	---	27 800	3 471	14 572	9 757	---	---
07	010	Bejucal de Ocampo	1	---	1	---	---	---	315	---	315	---	---	---
07	011	Bella Vista	1	---	1	---	---	---	1 672	---	1 672	---	---	---
07	012	Berriozábal	17	10	7	---	---	---	27 408	10 963	16 445	---	---	---
07	013	Bochil	7	5	2	---	---	---	12 151	5 641	6 510	---	---	---
07	014	El Bosque	4	4	---	---	---	---	5 075	5 075	---	---	---	---
07	015	Cacahoatán	21	10	10	1	---	---	18 961	6 401	11 508	1 052	---	---
07	016	Catazajá	5	---	2	3	---	---	2 959	---	1 349	1 610	---	---
07	017	Cintalapa	22	6	13	3	---	---	45 342	10 124	29 649	5 569	---	---
07	018	Coapilla	3	3	---	---	---	---	3 029	3 029	---	---	---	---
07	019	Comitán de Domínguez	64	21	23	7	11	2	96 481	11 800	57 074	16 548	10 518	541
07	020	La Concordia	9	5	4	---	---	---	12 948	5 838	7 110	---	---	---
07	021	Copainalá	5	1	4	---	---	---	6 506	139	6 367	---	---	---
07	022	Chalchihuitán	3	3	---	---	---	---	1 054	1 054	---	---	---	---
07	023	Chamula	2	2	---	---	---	---	3 195	3 195	---	---	---	---
07	024	Chanal	10	10	---	---	---	---	6 712	6 712	---	---	---	---
07	025	Chapultenango	1	---	1	---	---	---	2 974	---	2 974	---	---	---

Continúa

Cuadro B.7. Chiapas: AGEB urbanas y población por municipio según grado de marginación urbana, 2010¹

Clave de la entidad	Clave del municipio	Entidad federativa / Municipio	Grado de marginación urbana											
			Total	AGEB urbanas					Total	Población				
				Muy alto	Alto	Medio	Bajo	Muy bajo		Muy alto	Alto	Medio	Bajo	Muy bajo
07	027	Chiapa de Corzo	21	6	7	4	4	---	47 795	8 638	18 195	15 504	5 458	---
07	028	Chiapilla	2	2	---	---	---	---	3 712	3 712	---	---	---	---
07	029	Chicoasén	4	2	2	---	---	---	3 324	897	2 427	---	---	---
07	030	Chicomuselo	11	8	3	---	---	---	8 879	5 169	3 710	---	---	---
07	031	Chilón	10	7	3	---	---	---	12 189	5 743	6 446	---	---	---
07	032	Escuintla	9	3	6	---	---	---	12 087	2 798	9 289	---	---	---
07	033	Francisco León	1	1	---	---	---	---	663	663	---	---	---	---
07	034	Frontera Comalapa	16	8	7	1	---	---	22 184	9 190	9 722	3 272	---	---
07	035	Frontera Hidalgo	2	---	2	---	---	---	3 519	---	3 519	---	---	---
07	036	La Grandeza	2	---	2	---	---	---	1 030	---	1 030	---	---	---
07	037	Huehuetán	8	4	4	---	---	---	14 069	3 767	10 302	---	---	---
07	038	Huixtán	4	2	2	---	---	---	1 716	693	1 023	---	---	---
07	039	Huitiupán	4	3	1	---	---	---	2 751	1 123	1 628	---	---	---
07	040	Huixtla	18	5	12	1	---	---	31 949	4 026	25 078	2 845	---	---
07	041	La Independencia	11	11	---	---	---	---	13 192	13 192	---	---	---	---
07	042	Ixhuitán	3	1	2	---	---	---	3 540	1 178	2 362	---	---	---
07	043	Ixtacomitán	6	3	3	---	---	---	4 835	513	4 322	---	---	---
07	044	Ixtapa	5	2	3	---	---	---	6 086	1 657	4 429	---	---	---
07	045	Ixtapangajoyá	2	---	2	---	---	---	1 272	---	1 272	---	---	---
07	046	Jiquipilas	13	2	9	2	---	---	12 436	761	9 411	2 264	---	---
07	047	Jitotol	5	3	2	---	---	---	4 253	1 164	3 089	---	---	---
07	048	Juárez	4	---	3	1	---	---	7 286	---	6 461	825	---	---
07	049	Larráinzar	1	1	---	---	---	---	2 364	2 364	---	---	---	---
07	050	La Libertad	4	---	2	2	---	---	2 032	---	912	1 120	---	---
07	051	Mapastepec	14	4	9	1	---	---	17 773	1 730	14 686	1 357	---	---
07	052	Las Margaritas	15	7	8	---	---	---	23 727	10 077	13 650	---	---	---
07	053	Mazapa de Madero	3	1	1	1	---	---	1 580	88	366	1 126	---	---

Continúa

Cuadro B.7. Chiapas: AGEB urbanas y población por municipio según grado de marginación urbana, 2010¹

Clave de la entidad	Clave del municipio	Entidad federativa / Municipio	Grado de marginación urbana											
			Total	AGEB urbanas					Total	Población				
				Muy alto	Alto	Medio	Bajo	Muy bajo		Muy alto	Alto	Medio	Bajo	Muy bajo
07	055	Metapa	3	1	2	---	---	---	2 610	138	2 472	---	---	---
07	056	Mitontic	1	1	---	---	---	---	770	770	---	---	---	---
07	057	Motozintla	11	3	7	1	---	---	23 719	5 352	17 020	1 347	---	---
07	058	Nicolás Ruíz	4	4	---	---	---	---	4 277	4 277	---	---	---	---
07	059	Ocosingo	36	27	8	1	---	---	63 913	31 752	28 176	3 985	---	---
07	060	Ocotepec	3	3	---	---	---	---	4 538	4 538	---	---	---	---
07	061	Ocozacoautla de Espinosa	23	15	7	1	---	---	43 068	21 204	19 127	2 737	---	---
07	062	Ostuacán	4	1	2	1	---	---	2 917	399	1 687	831	---	---
07	063	Osumacinta	3	---	3	---	---	---	2 023	---	2 023	---	---	---
07	064	Oxchuc	5	4	1	---	---	---	10 321	7 562	2 759	---	---	---
07	065	Palenque	22	6	12	4	---	---	42 947	4 955	32 490	5 502	---	---
07	066	Pantelhó	3	3	---	---	---	---	6 818	6 818	---	---	---	---
07	067	Pantepec	2	2	---	---	---	---	1 820	1 820	---	---	---	---
07	068	Pichucalco	8	2	1	5	---	---	14 212	682	3 874	9 656	---	---
07	069	Pijijiapan	13	2	11	---	---	---	16 831	818	16 013	---	---	---
07	070	El Porvenir	1	---	1	---	---	---	1 436	---	1 436	---	---	---
07	071	Villa Comaltitlán	5	2	3	---	---	---	7 183	2 163	5 020	---	---	---
07	072	Pueblo Nuevo Solistahuacán	9	8	1	---	---	---	15 617	13 820	1 797	---	---	---
07	073	Rayón	3	3	---	---	---	---	5 851	5 851	---	---	---	---
07	074	Reforma	11	1	4	4	2	---	26 257	1 661	12 397	10 404	1 795	---
07	075	Las Rosas	10	9	1	---	---	---	18 806	16 033	2 773	---	---	---
07	076	Sabanilla	2	2	---	---	---	---	2 970	2 970	---	---	---	---
07	077	Salto de Agua	3	1	1	1	---	---	5 123	897	3 399	827	---	---
07	078	San Cristóbal de las Casas	57	19	15	19	2	2	157 755	43 954	51 810	56 706	4 448	837
07	079	San Fernando	6	3	3	---	---	---	9 548	1 568	7 980	---	---	---
07	080	Siltepec	2	---	1	1	---	---	3 400	---	1 712	1 688	---	---
07	081	Simojovel	3	2	1	---	---	---	10 708	7 960	2 748	---	---	---

Continúa

Cuadro B.7. Chiapas: AGEB urbanas y población por municipio según grado de marginación urbana, 2010¹

Clave de la entidad	Clave del municipio	Entidad federativa / Municipio	Grado de marginación urbana											
			Total	AGEB urbanas					Total	Población				
				Muy alto	Alto	Medio	Bajo	Muy bajo		Muy alto	Alto	Medio	Bajo	Muy bajo
07	083	Socoltenango	4	1	1	2	---	---	4 798	571	1 233	2 994	---	---
07	084	Solosuchiapa	2	---	1	1	---	---	1 970	---	1 182	788	---	---
07	085	Soyaló	5	3	2	---	---	7 284	3 718	3 566	---	---	---	
07	086	Suchiapa	9	5	4	---	---	16 249	4 273	11 976	---	---	---	
07	087	Suchiate	14	9	5	---	---	18 915	9 044	9 871	---	---	---	
07	088	Sunuapa	2	---	2	---	---	804	---	804	---	---	---	
07	089	Tapachula	140	44	37	37	13	9	232 436	40 183	69 297	88 696	25 930	8 330
07	090	Tapalapa	2	1	1	---	---	1 940	365	1 575	---	---	---	
07	091	Tapilula	4	1	3	---	---	7 352	1 525	5 827	---	---	---	
07	092	Tecpatán	7	2	5	---	---	11 065	2 617	8 448	---	---	---	
07	093	Tenejapa	2	2	---	---	---	1 998	1 998	---	---	---	---	
07	094	Teopisca	7	5	2	---	---	16 104	10 506	5 598	---	---	---	
07	096	Tila	12	11	1	---	---	20 711	16 679	4 032	---	---	---	
07	097	Tonalá	31	6	17	8	---	---	49 107	7 524	23 929	17 654	---	---
07	098	Totolapa	4	4	---	---	---	4 525	4 525	---	---	---	---	
07	099	La Trinitaria	19	16	2	1	---	---	17 821	12 736	4 191	894	---	---
07	100	Tumbalá	3	2	1	---	---	3 227	1 887	1 340	---	---	---	
07	101	Tuxtla Gutiérrez	203	27	52	62	33	29	549 647	35 037	168 765	199 237	86 593	60 015
07	102	Tuxtla Chico	3	---	---	3	---	---	7 026	---	---	7 026	---	---
07	103	Tuzantán	4	3	1	---	---	---	5 426	3 677	1 749	---	---	---
07	104	Tzimol	8	5	3	---	---	---	7 615	5 238	2 377	---	---	---
07	105	Unión Juárez	8	3	5	---	---	---	6 431	1 936	4 495	---	---	---
07	106	Venustiano Carranza	28	15	10	2	1	---	36 139	20 047	13 073	2 683	336	---
07	107	Villa Corzo	27	15	11	1	---	---	44 528	17 487	25 501	1 540	---	---
07	108	Villaflores	39	20	14	5	---	---	67 216	23 520	33 010	10 686	---	---
07	109	Yajalón	8	4	3	1	---	---	16 446	4 457	9 986	2 003	---	---
07	111	Zinacantán	6	6	---	---	---	---	12 272	12 272	---	---	---	---

Continúa

Cuadro B.7. Chiapas: AGEB urbanas y población por municipio según grado de marginación urbana, 2010¹

Clave de la entidad	Clave del municipio	Entidad federativa / Municipio	Grado de marginación urbana											
			Total	AGEB urbanas					Total	Población				
				Muy alto	Alto	Medio	Bajo	Muy bajo		Muy alto	Alto	Medio	Bajo	Muy bajo
07	112	San Juan Cancuc	1	1	---	---	---	---	6 327	6 327	---	---	---	---
07	113	Aldama	1	1	---	---	---	---	1 273	1 273	---	---	---	---
07	114	Benemérito de las Américas	6	5	1	---	---	---	7 170	6 039	1 131	---	---	---
07	115	Maravilla Tenejapa	1	1	---	---	---	---	1 477	1 477	---	---	---	---
07	116	Marqués de Comillas	3	2	1	---	---	---	1 734	1 096	638	---	---	---
07	117	Montecristo de Guerrero	2	2	---	---	---	---	2 546	2 546	---	---	---	---
07	118	San Andrés Duraznal	1	1	---	---	---	---	2 987	2 987	---	---	---	---
07	119	Santiago el Pinar	1	1	---	---	---	---	1 072	1 072	---	---	---	---

Notas: ¹Solo se consideran las AGEB del sistema urbano nacional con al menos 20 viviendas particulares habitadas con información de ocupantes y cuya población en dichas viviendas es mayor a la suma de la población que reside en viviendas colectivas, la población sin vivienda y la población estimada en viviendas particulares clasificadas como habitadas pero sin información, tanto de las características de las viviendas como de sus ocupantes.

--- Indica cero.

Fuente: Estimaciones del CONAPO con base en el INEGI, Censo de Población y Vivienda 2010.

Cuadro B.8. Chihuahua: AGEB urbanas y población por municipio según grado de marginación urbana, 2010¹

Clave de la entidad	Clave del municipio	Entidad federativa / Municipio	Grado de marginación urbana											
			Total	AGEB urbanas					Total	Población				
				Muy alto	Alto	Medio	Bajo	Muy bajo		Muy alto	Alto	Medio	Bajo	Muy bajo
		Chihuahua	1 881	86	207	696	454	438	2 922 868	39 655	207 462	1 061 542	808 459	805 750
08	001	Ahumada	19	---	2	14	3	---	8 454	---	1 230	6 272	952	---
08	002	Aldama	25	---	1	10	11	3	18 344	---	136	8 115	9 506	587
08	003	Allende	4	---	---	1	3	---	3 984	---	---	1 283	2 701	---
08	004	Aquiles Serdán	7	---	---	4	3	---	7 075	---	---	2 355	4 720	---
08	005	Ascensión	22	1	13	8	---	---	17 801	843	11 957	5 001	---	---
08	006	Bachíniva	7	---	2	5	---	---	2 053	---	412	1 641	---	---
08	007	Balleza	5	---	1	3	1	---	2 020	---	772	975	273	---
08	008	Batopilas	3	1	2	---	---	---	1 092	214	878	---	---	---
08	009	Bocoyna	19	8	5	5	1	---	15 981	5 380	3 957	6 476	168	---
08	010	Buenaventura	38	4	7	23	3	1	17 803	1 546	5 759	9 632	499	367
08	011	Camargo	34	---	---	11	19	4	40 117	---	---	12 143	24 251	3 723
08	012	Carichí	3	---	---	3	---	---	1 596	---	---	1 596	---	---
08	013	Casas Grandes	12	---	4	7	1	---	5 140	---	1 830	3 025	285	---
08	014	Coronado	3	---	---	1	2	---	1 022	---	---	101	921	---
08	015	Coyame del Sotol	2	---	---	1	1	---	535	---	---	318	217	---
08	016	La Cruz	4	---	---	2	1	1	1 607	---	---	1 155	302	150
08	017	Cuauhtémoc	96	---	6	41	23	26	123 048	---	8 974	54 089	33 734	26 251
08	018	Cusihuirachi	1	---	1	---	---	---	63	---	63	---	---	---
08	019	Chihuahua	488	18	29	66	140	235	806 534	5 326	18 720	106 434	246 047	430 007
08	020	Chínipas	3	---	2	1	---	---	1 934	---	827	1 107	---	---
08	021	Delicias	76	1	4	19	21	31	124 455	112	2 842	36 311	41 813	43 377
08	022	Dr. Belisario Domínguez	4	---	2	1	1	---	396	---	179	107	110	---
08	023	Galeana	2	---	1	1	---	---	791	---	444	347	---	---
08	024	Santa Isabel	4	---	---	1	3	---	1 313	---	---	343	970	---
08	025	Gómez Farías	6	---	---	5	1	---	5 242	---	---	4 199	1 043	---

Continúa

Cuadro B.8. Chihuahua: AGEB urbanas y población por municipio según grado de marginación urbana, 2010¹

Clave de la entidad	Clave del municipio	Entidad federativa / Municipio	Grado de marginación urbana											
			Total	AGEB urbanas					Total	Población				
				Muy alto	Alto	Medio	Bajo	Muy bajo		Muy alto	Alto	Medio	Bajo	Muy bajo
08	026	Gran Morelos	3	---	---	2	---	1	636	---	---	436	---	200
08	027	Guachochi	14	3	5	6	---	---	14 190	1 591	5 045	7 554	---	---
08	028	Guadalupe	3	---	2	1	---	---	2 918	---	1 720	1 198	---	---
08	029	Guadalupe y Calvo	12	8	4	---	---	---	8 555	3 345	5 210	---	---	---
08	030	Guazapares	3	1	1	1	---	---	1 931	341	986	604	---	---
08	031	Guerrero	33	4	14	9	4	2	19 149	1 552	8 748	3 817	3 586	1 446
08	032	Hidalgo del Parral	63	2	4	12	27	18	104 519	167	9 134	23 555	43 472	28 191
08	033	Huejotitán	1	---	---	1	---	---	243	---	---	243	---	---
08	034	Ignacio Zaragoza	11	1	3	6	1	---	3 243	96	404	2 464	279	---
08	035	Janos	7	---	2	5	---	---	2 541	---	711	1 830	---	---
08	036	Jiménez	24	---	3	8	12	1	34 148	---	1 893	11 292	20 038	925
08	037	Juárez	553	27	56	273	102	95	1 319 766	15 495	99 910	642 874	308 055	253 432
08	038	Julimes	3	---	1	2	---	---	1 648	---	192	1 456	---	---
08	039	López	3	---	---	---	2	1	2 148	---	---	---	1 482	666
08	040	Madera	38	6	10	16	6	---	20 514	3 553	5 054	8 487	3 420	---
08	041	Maguarichi	1	---	1	---	---	---	656	---	656	---	---	---
08	042	Manuel Benavides	3	---	1	2	---	---	896	---	101	795	---	---
08	043	Matachí	4	---	---	4	---	---	1 702	---	---	1 702	---	---
08	044	Matamoros	7	---	1	4	1	1	2 591	---	355	1 594	547	95
08	045	Meoqui	28	---	2	12	9	5	31 104	---	1 749	14 868	10 129	4 358
08	046	Morelos	1	---	1	---	---	---	813	---	813	---	---	---
08	047	Moris	5	---	4	1	---	---	1 665	---	1 547	118	---	---
08	048	Namiquipa	16	---	---	10	6	---	7 070	---	---	5 335	1 735	---
08	049	Nonoava	2	---	---	2	---	---	1 210	---	---	1 210	---	---
08	051	Ocampo	1	---	1	---	---	---	527	---	527	---	---	---
08	052	Ojinaga	33	---	1	22	8	2	22 334	---	197	15 688	5 219	1 230
08	053	Praxedis G. Guerrero	10	---	4	6	---	---	3 177	---	1 021	2 156	---	---

Continúa

Cuadro B.8. Chihuahua: AGEB urbanas y población por municipio según grado de marginación urbana, 2010¹

Clave de la entidad	Clave del municipio	Entidad federativa / Municipio	Grado de marginación urbana											
			Total	AGEB urbanas					Total	Población				
				Muy alto	Alto	Medio	Bajo	Muy bajo		Muy alto	Alto	Medio	Bajo	Muy bajo
08	054	Riva Palacio	2	---	---	1	---	1	662	---	---	406	---	256
08	055	Rosales	9	---	---	5	4	---	8 117	---	---	3 077	5 040	---
08	056	Rosario	2	---	---	2	---	---	263	---	---	263	---	---
08	057	San Francisco de Borja	3	---	---	2	1	---	1 123	---	---	750	373	---
08	058	San Francisco de Conchos	1	---	---	---	1	---	613	---	---	---	613	---
08	059	San Francisco del Oro	8	---	---	4	4	---	4 097	---	---	1 877	2 220	---
08	060	Santa Bárbara	12	---	1	6	3	2	8 544	---	165	4 387	3 112	880
08	061	Satevó	1	---	---	---	1	---	442	---	---	---	442	---
08	062	Saucillo	18	---	1	7	9	1	18 200	---	113	7 147	10 279	661
08	063	Temósachi	2	---	---	2	---	---	1 838	---	---	1 838	---	---
08	064	El Tule	3	---	---	3	---	---	739	---	---	739	---	---
08	065	Urique	1	---	---	1	---	---	1 096	---	---	1 096	---	---
08	066	Uruachi	3	1	1	1	---	---	1 199	94	272	833	---	---
08	067	Valle de Zaragoza	6	---	---	5	1	---	2 116	---	---	2 003	113	---

Notas: ¹Solo se consideran las AGEB del sistema urbano nacional con al menos 20 viviendas particulares habitadas con información de ocupantes y cuya población en dichas viviendas es mayor a la suma de la población que reside en viviendas colectivas, la población sin vivienda y la población estimada en viviendas particulares clasificadas como habitadas pero sin información, tanto de las características de las viviendas como de sus ocupantes.

--- Indica cero.

Fuente: Estimaciones del CONAPO con base en el INEGI, Censo de Población y Vivienda 2010.

Cuadro B.9. Distrito Federal: AGEB urbanas y población por municipio según grado de marginación urbana, 2010¹

Clave de la entidad	Clave del municipio	Entidad federativa / Municipio	Grado de marginación urbana											
			Total	AGEB urbanas					Total	Población				
				Muy alto	Alto	Medio	Bajo	Muy bajo		Muy alto	Alto	Medio	Bajo	Muy bajo
		Distrito Federal	2 366	24	239	762	579	762	8 757 457	39 054	901 703	3 534 827	2 217 462	2 064 411
09	002	Azcapotzalco	102	---	2	17	43	40	414 711	---	1 396	74 167	209 689	129 459
09	003	Coyoacán	155	---	1	25	22	107	620 416	---	4 041	211 406	97 083	307 886
09	004	Cuajimalpa de Morelos	31	---	7	10	11	3	183 528	---	38 900	66 141	56 839	21 648
09	005	Gustavo A. Madero	299	---	23	108	88	80	1 173 152	---	85 162	546 699	306 483	234 808
09	006	Iztacalco	107	---	---	41	42	24	384 029	---	---	157 131	165 100	61 798
09	007	Iztapalapa	450	1	79	199	117	54	1 791 672	5 489	364 227	881 564	397 913	142 479
09	008	La Magdalena Contreras	52	2	3	17	18	12	238 431	6 188	21 337	110 104	74 885	25 917
09	009	Milpa Alta	40	1	33	6	---	---	113 716	689	87 472	25 555	---	---
09	010	Álvaro Obregón	196	---	3	84	41	68	726 551	---	8 443	410 285	148 478	159 345
09	011	Tláhuac	106	3	14	69	13	7	356 085	2 562	40 285	256 965	43 948	12 325
09	012	Tlalpan	196	5	38	62	21	70	639 795	5 669	135 118	276 733	70 888	151 387
09	013	Xochimilco	117	12	34	43	13	15	398 692	18 457	107 905	187 501	49 789	35 040
09	014	Benito Juárez	102	---	---	1	4	97	385 439	---	---	613	11 247	373 579
09	015	Cuauhtémoc	150	---	1	24	57	68	528 212	---	5 291	102 880	264 174	155 867
09	016	Miguel Hidalgo	118	---	---	11	29	78	372 101	---	---	51 471	130 901	189 729
09	017	Venustiano Carranza	145	---	1	45	60	39	430 927	---	2 126	175 612	190 045	63 144

Notas: ¹Solo se consideran las AGEB del sistema urbano nacional con al menos 20 viviendas particulares habitadas con información de ocupantes y cuya población en dichas viviendas es mayor a la suma de la población que reside en viviendas colectivas, la población sin vivienda y la población estimada en viviendas particulares clasificadas como habitadas pero sin información, tanto de las características de las viviendas como de sus ocupantes.

--- Indica cero.

Fuente: Estimaciones del CONAPO con base en el INEGI, Censo de Población y Vivienda 2010.

Cuadro B.10. Durango: AGEB urbanas y población por municipio según grado de marginación urbana, 2010¹

Clave de la entidad	Clave del municipio	Entidad federativa / Municipio	Grado de marginación urbana											
			Total	AGEB urbanas					Total	Población				
				Muy alto	Alto	Medio	Bajo	Muy bajo		Muy alto	Alto	Medio	Bajo	Muy bajo
		Durango	860	61	208	297	176	118	1 134 639	27 430	191 516	397 371	305 022	213 300
10	001	Canatlán	12	---	1	7	4	---	11 441	---	701	6 162	4 578	---
10	002	Canelas	1	---	1	---	---	---	604	---	604	---	---	---
10	003	Coneto de Comonfort	2	---	1	1	---	---	809	---	392	417	---	---
10	004	Cuencamé	18	2	9	7	---	---	14 866	352	7 976	6 538	---	---
10	005	Durango	294	23	50	73	68	80	520 544	12 747	50 610	159 399	147 551	150 237
10	006	General Simón Bolívar	2	---	---	2	---	---	1 244	---	---	1 244	---	---
10	007	Gómez Palacio	144	5	25	45	50	19	266 910	2 685	34 794	86 664	101 112	41 655
10	008	Guadalupe Victoria	27	---	11	12	4	---	24 328	---	9 420	10 678	4 230	---
10	009	Guanaceví	6	---	4	2	---	---	2 746	---	1 963	783	---	---
10	010	Hidalgo	1	---	---	---	1	---	467	---	---	---	467	---
10	011	Indé	3	---	1	2	---	---	640	---	89	551	---	---
10	012	Lerdo	89	7	20	26	21	15	108 554	2 457	19 693	35 823	30 538	20 043
10	013	Mapimí	20	5	13	2	---	---	18 142	2 588	13 889	1 665	---	---
10	014	Mezquital	2	---	---	2	---	---	1 579	---	---	1 579	---	---
10	015	Nazas	8	---	2	4	2	---	3 337	---	1 166	1 149	1 022	---
10	016	Nombre de Dios	7	1	3	3	---	---	5 238	130	2 876	2 232	---	---
10	017	Ocampo	13	---	1	8	4	---	3 980	---	194	2 397	1 389	---
10	018	El Oro	12	---	1	7	4	---	5 351	---	357	3 121	1 873	---
10	019	Otáez	2	1	1	---	---	---	818	134	684	---	---	---
10	020	Pánuco de Coronado	8	---	---	5	3	---	4 391	---	---	2 192	2 199	---
10	021	Peñón Blanco	9	---	5	4	---	---	5 148	---	1 703	3 445	---	---
10	022	Poanas	9	---	4	4	1	---	10 639	---	5 512	5 046	81	---
10	023	Pueblo Nuevo	35	10	17	8	---	---	26 541	4 838	14 584	7 119	---	---
10	024	Rodeo	7	---	---	4	3	---	4 371	---	---	2 876	1 495	---
10	025	San Bernardo	3	---	---	3	---	---	671	---	---	671	---	---

Continúa

Cuadro B.10. Durango: AGEB urbanas y población por municipio según grado de marginación urbana, 2010¹

Clave de la entidad	Clave del municipio	Entidad federativa / Municipio	Grado de marginación urbana											
			Total	AGEB urbanas					Total	Población				
				Muy alto	Alto	Medio	Bajo	Muy bajo		Muy alto	Alto	Medio	Bajo	Muy bajo
10	026	San Dimas	8	1	4	3	---	---	4 789	347	810	3 632	---	---
10	027	San Juan de Guadalupe	2	---	1	1	---	---	1 660	---	841	819	---	---
10	028	San Juan del Río	4	---	1	1	2	---	2 788	---	416	934	1 438	---
10	029	San Luis del Cordero	3	---	---	3	---	---	1 455	---	---	1 455	---	---
10	030	San Pedro del Gallo	2	---	---	2	---	---	629	---	---	629	---	---
10	031	Santa Clara	7	---	3	4	---	---	3 896	---	1 178	2 718	---	---
10	032	Santiago Papasquiaro	32	---	9	15	5	3	24 951	---	5 235	15 134	3 335	1 247
10	033	Súchil	8	1	1	6	---	---	3 889	106	773	3 010	---	---
10	034	Tamazula	3	---	---	3	---	---	2 098	---	---	2 098	---	---
10	035	Tepehuanes	10	1	3	5	1	---	4 713	249	974	2 783	707	---
10	036	Tlahualilo	11	---	8	3	---	---	12 086	---	8 645	3 441	---	---
10	037	Topia	4	2	1	1	---	---	1 878	487	773	618	---	---
10	038	Vicente Guerrero	18	2	3	11	1	1	15 815	310	1 875	12 559	953	118
10	039	Nuevo Ideal	14	---	4	8	2	---	10 633	---	2 789	5 790	2 054	---

Notas: ¹Solo se consideran las AGEB del sistema urbano nacional con al menos 20 viviendas particulares habitadas con información de ocupantes y cuya población en dichas viviendas es mayor a la suma de la población que reside en viviendas colectivas, la población sin vivienda y la población estimada en viviendas particulares clasificadas como habitadas pero sin información, tanto de las características de las viviendas como de sus ocupantes.

--- Indica cero.

Fuente: Estimaciones del CONAPO con base en el INEGI, Censo de Población y Vivienda 2010.

Cuadro B.11. Guanajuato: AGEB urbanas y población por municipio según grado de marginación urbana, 2010¹

Clave de la entidad	Clave del municipio	Entidad federativa / Municipio	Grado de marginación urbana											
			Total	AGEB urbanas					Total	Población				
				Muy alto	Alto	Medio	Bajo	Muy bajo		Muy alto	Alto	Medio	Bajo	Muy bajo
		Guanajuato	1 722	149	507	590	224	252	3 823 588	123 223	986 820	1 667 447	619 276	426 822
11	001	Abasolo	17	1	11	5	---	---	30 543	94	16 543	13 906	---	---
11	002	Acámbaro	44	3	14	19	6	2	66 766	473	14 226	34 355	16 120	1 592
11	003	San Miguel de Allende	46	3	13	15	5	10	74 853	2 797	13 825	36 528	16 051	5 652
11	004	Apaseo el Alto	19	---	10	7	1	1	34 780	---	17 289	15 442	1 974	75
11	005	Apaseo el Grande	31	5	12	7	7	---	51 455	3 783	25 799	13 353	8 520	---
11	006	Atarjea	2	1	---	1	---	---	389	135	---	254	---	---
11	007	Celaya	182	12	47	39	33	51	404 282	10 321	98 677	112 583	96 170	86 531
11	008	Manuel Doblado	9	---	3	5	1	---	13 841	---	4 143	9 191	507	---
11	009	Comonfort	23	6	9	8	---	---	40 024	742	24 297	14 985	---	---
11	010	Coroneo	4	---	1	3	---	---	3 694	---	201	3 493	---	---
11	011	Cortazar	31	2	11	12	5	1	66 533	863	24 992	29 724	10 406	548
11	012	Cuerámaro	10	---	4	6	---	---	13 369	---	1 519	11 850	---	---
11	013	Doctor Mora	5	---	---	4	---	1	4 943	---	---	4 851	---	92
11	014	Dolores Hidalgo Cuna de la Independencia Nal.	37	---	11	19	3	4	57 701	---	13 551	38 217	4 765	1 168
11	015	Guanajuato	87	2	13	24	18	30	126 282	1 016	22 714	29 870	39 979	32 703
11	016	Huanímaro	6	---	2	4	---	---	5 441	---	1 726	3 715	---	---
11	017	Irapuato	129	9	35	38	20	27	432 667	7 778	114 190	186 606	66 702	57 391
11	018	Jaral del Progreso	17	1	5	11	---	---	26 768	188	10 382	16 198	---	---
11	019	Jerécuaro	10	1	3	4	2	---	10 293	180	2 641	7 029	443	---
11	020	León	461	60	88	156	67	90	1 334 850	53 929	230 817	608 773	240 178	201 153
11	021	Moroleón	29	---	5	19	4	1	42 417	---	2 876	31 933	7 508	100
11	022	Ocampo	6	---	3	3	---	---	6 318	---	2 699	3 619	---	---
11	023	Pénjamo	27	1	15	7	3	1	55 381	1 018	28 888	17 285	6 431	1 759
11	024	Pueblo Nuevo	3	---	---	3	---	---	3 597	---	---	3 597	---	---

Continúa

Cuadro B.11. Guanajuato: AGEB urbanas y población por municipio según grado de marginación urbana, 2010¹

Clave de la entidad	Clave del municipio	Entidad federativa / Municipio	Grado de marginación urbana											
			Total	AGEB urbanas					Total	Población				
				Muy alto	Alto	Medio	Bajo	Muy bajo		Muy alto	Alto	Medio	Bajo	Muy bajo
11	025	Purísima del Rincón	24	1	15	7	1	---	43 221	242	22 310	20 498	171	---
11	026	Romita	11	---	5	6	---	---	21 120	---	9 459	11 661	---	---
11	027	Salamanca	74	3	17	23	16	15	194 378	4 964	33 819	65 168	61 439	28 988
11	028	Salvatierra	39	4	21	9	5	---	65 697	1 193	34 065	17 594	12 845	---
11	029	San Diego de la Unión	5	1	2	2	---	---	9 823	2 867	382	6 574	---	---
11	030	San Felipe	26	7	8	9	2	---	40 228	9 516	9 782	19 134	1 796	---
11	031	San Francisco del Rincón	32	---	9	17	4	2	71 052	---	22 749	41 369	6 205	729
11	032	San José Iturbide	19	1	1	11	2	4	26 111	177	1 801	18 571	1 734	3 828
11	033	San Luis de la Paz	32	5	13	7	4	3	57 750	7 049	24 310	23 879	1 890	622
11	034	Santa Catarina	1	---	---	1	---	---	1 262	---	---	1 262	---	---
11	035	Santa Cruz de Juventino Rosas	32	5	18	8	---	1	53 489	2 919	25 353	24 807	---	410
11	036	Santiago Maravatío	3	---	---	3	---	---	3 742	---	---	3 742	---	---
11	037	Silao	46	5	18	14	3	6	100 308	3 812	46 682	43 198	3 461	3 155
11	038	Tarandacua	5	---	2	3	---	---	6 058	---	1 946	4 112	---	---
11	039	Tarimoro	15	1	8	6	---	---	16 344	147	8 369	7 828	---	---
11	040	Tierra Blanca	4	2	1	1	---	---	1 987	227	376	1 384	---	---
11	041	Uriangato	33	2	15	13	3	---	50 721	622	18 803	29 354	1 942	---
11	042	Valle de Santiago	38	4	15	12	5	2	73 461	4 389	27 111	33 681	7 954	326
11	043	Victoria	1	---	---	1	---	---	2 564	---	---	2 564	---	---
11	044	Villagrán	17	---	6	10	1	---	40 686	---	11 261	29 024	401	---
11	045	Xichú	1	---	---	1	---	---	1 437	---	---	1 437	---	---
11	046	Yuriria	29	1	18	7	3	---	34 962	1 782	16 247	13 249	3 684	---

Notas: ¹Solo se consideran las AGEB del sistema urbano nacional con al menos 20 viviendas particulares habitadas con información de ocupantes y cuya población en dichas viviendas es mayor a la suma de la población que reside en viviendas colectivas, la población sin vivienda y la población estimada en viviendas particulares clasificadas como habitadas pero sin información, tanto de las características de las viviendas como de sus ocupantes.

--- Indica cero.

Fuente: Estimaciones del CONAPO con base en el INEGI, Censo de Población y Vivienda 2010.

Cuadro B.12. Guerrero: AGEB urbanas y población por municipio según grado de marginación urbana, 2010¹

Clave de la entidad	Clave del municipio	Entidad federativa / Municipio	Grado de marginación urbana											
			Total	AGEB urbanas					Total	Población				
				Muy alto	Alto	Medio	Bajo	Muy bajo		Muy alto	Alto	Medio	Bajo	Muy bajo
		Guerrero	1 512	661	505	194	89	63	1 959 522	565 869	794 118	385 743	159 795	53 997
12	001	Acapulco de Juárez	425	134	121	81	53	36	696 956	129 356	223 956	196 862	112 615	34 167
12	002	Ahuacuotzingo	3	3	---	---	---	---	3 466	3 466	---	---	---	---
12	003	Ajuchitlán del Progreso	11	10	1	---	---	---	14 968	14 546	422	---	---	---
12	004	Alcozauca de Guerrero	3	1	2	---	---	---	2 545	1 075	1 470	---	---	---
12	005	Alpoyeca	7	5	2	---	---	---	3 351	1 599	1 752	---	---	---
12	006	Apaxtla	8	2	5	1	---	---	6 908	1 139	4 552	1 217	---	---
12	007	Arcelia	17	9	7	1	---	---	18 387	7 004	10 058	1 325	---	---
12	008	Atenango del Río	4	4	---	---	---	---	2 764	2 764	---	---	---	---
12	009	Atlamajalcingo del Monte	1	1	---	---	---	---	884	884	---	---	---	---
12	010	Atlixnac	6	6	---	---	---	---	3 276	3 276	---	---	---	---
12	011	Atoyac de Álvarez	23	11	9	3	---	---	28 137	10 110	13 985	4 042	---	---
12	012	Ayutla de los Libres	6	4	2	---	---	---	15 055	9 761	5 294	---	---	---
12	013	Azoyú	4	4	---	---	---	---	4 209	4 209	---	---	---	---
12	014	Benito Juárez	5	2	1	2	---	---	7 137	3 100	1 604	2 433	---	---
12	015	Buenavista de Cuéllar	5	---	1	4	---	---	6 996	---	2 136	4 860	---	---
12	016	Coahuayutla de José María Izazaga	3	3	---	---	---	---	1 420	1 420	---	---	---	---
12	017	Cocula	12	5	6	1	---	---	6 470	1 437	4 002	1 031	---	---
12	018	Copala	7	4	3	---	---	---	6 510	1 179	5 331	---	---	---
12	019	Copalillo	6	6	---	---	---	---	6 672	6 672	---	---	---	---
12	020	Copanatoyac	1	1	---	---	---	---	2 582	2 582	---	---	---	---
12	021	Coyuca de Benítez	22	16	4	2	---	---	26 656	15 420	8 160	3 076	---	---
12	022	Coyuca de Catalán	8	3	3	2	---	---	9 171	2 548	4 612	2 011	---	---
12	023	Cuajinicuilapa	12	8	4	---	---	---	13 379	7 418	5 961	---	---	---
12	024	Cualác	3	1	2	---	---	---	1 652	228	1 424	---	---	---

Continúa

Cuadro B.12. Guerrero: AGEB urbanas y población por municipio según grado de marginación urbana, 2010¹

Clave de la entidad	Clave del municipio	Entidad federativa / Municipio	Grado de marginación urbana											
			Total	AGEB urbanas					Total	Población				
				Muy alto	Alto	Medio	Bajo	Muy bajo		Muy alto	Alto	Medio	Bajo	Muy bajo
12	025	Cuautepec	3	3	---	---	---	---	3 567	3 567	---	---	---	---
12	026	Cuetzala del Progreso	2	2	---	---	---	---	2 318	2 318	---	---	---	---
12	027	Cutzamala de Pinzón	8	3	5	---	---	---	4 830	1 302	3 528	---	---	---
12	028	Chilapa de Álvarez	33	23	8	2	---	---	42 105	19 934	14 516	7 655	---	---
12	029	Chilpancingo de los Bravo	142	52	48	23	15	4	209 086	33 944	93 869	49 067	26 251	5 955
12	030	Florencio Villarreal	14	10	4	---	---	---	11 452	4 209	7 243	---	---	---
12	031	General Canuto A. Neri	2	2	---	---	---	---	1 526	1 526	---	---	---	---
12	032	General Heliodoro Castillo	4	2	2	---	---	---	6 848	4 299	2 549	---	---	---
12	033	Huamuxtitlán	6	1	4	1	---	---	5 903	414	4 593	896	---	---
12	034	Huitzoco de los Figueroa	21	13	7	1	---	---	22 655	11 083	10 103	1 469	---	---
12	035	Iguala de la Independencia	111	35	38	22	11	5	122 492	19 553	48 733	38 243	13 879	2 084
12	036	Igualapa	5	5	---	---	---	---	2 808	2 808	---	---	---	---
12	037	Ixcateopan de Cuauhtémoc	3	1	2	---	---	---	2 316	202	2 114	---	---	---
12	038	José Azueta	102	25	39	12	9	17	95 075	13 182	49 412	14 793	6 027	11 661
12	039	Juan R. Escudero	8	4	3	1	---	---	11 503	4 012	7 209	282	---	---
12	040	Leonardo Bravo	12	9	3	---	---	---	13 784	9 603	4 181	---	---	---
12	041	Malinaltepec	1	1	---	---	---	---	1 026	1 026	---	---	---	---
12	042	Mártir de Cuilapan	2	2	---	---	---	---	4 262	4 262	---	---	---	---
12	043	Metlatónoc	3	3	---	---	---	---	3 098	3 098	---	---	---	---
12	044	Mochitlán	3	---	3	---	---	---	5 240	---	5 240	---	---	---
12	045	Olinalá	4	2	2	---	---	---	9 313	5 245	4 068	---	---	---
12	046	Ometepec	27	17	8	1	---	1	39 435	23 631	15 516	158	---	130
12	047	Pedro Ascencio Alquisiras	5	1	3	1	---	---	709	116	520	73	---	---
12	048	Petatlán	26	9	14	3	---	---	28 273	8 246	16 033	3 994	---	---
12	049	Pilcaya	5	2	3	---	---	---	5 270	1 159	4 111	---	---	---
12	050	Pungarabato	19	6	9	4	---	---	28 248	3 551	19 547	5 150	---	---
12	051	Quechultenango	6	1	5	---	---	---	9 115	121	8 994	---	---	---

Continúa

Cuadro B.12. Guerrero: AGEB urbanas y población por municipio según grado de marginación urbana, 2010¹

Clave de la entidad	Clave del municipio	Entidad federativa / Municipio	Grado de marginación urbana											
			Total	AGEB urbanas					Total	Población				
				Muy alto	Alto	Medio	Bajo	Muy bajo		Muy alto	Alto	Medio	Bajo	Muy bajo
12	052	San Luis Acatlán	18	14	4	---	---	---	17 882	13 505	4 377	---	---	---
12	053	San Marcos	14	7	7	---	---	---	20 253	7 184	13 069	---	---	---
12	054	San Miguel Totolapan	5	4	1	---	---	---	4 292	3 290	1 002	---	---	---
12	055	Taxco de Alarcón	47	18	19	9	1	---	70 647	16 866	32 522	20 236	1 023	---
12	056	Tecoanapa	8	4	2	2	---	---	7 880	4 056	1 770	2 054	---	---
12	057	Técpan de Galeana	34	12	15	7	---	---	34 606	10 831	14 057	9 718	---	---
12	058	Teloloapan	20	7	12	1	---	---	23 047	4 223	17 482	1 342	---	---
12	059	Tepecoacuilco de Trujano	11	6	3	2	---	---	8 852	3 135	3 283	2 434	---	---
12	060	Tetipac	2	---	2	---	---	---	2 036	---	2 036	---	---	---
12	061	Tixtla de Guerrero	15	8	5	2	---	---	28 668	9 263	14 860	4 545	---	---
12	062	Tlacoachistlahuaca	5	4	1	---	---	---	4 263	3 499	764	---	---	---
12	063	Tlacoapa	1	1	---	---	---	---	1 405	1 405	---	---	---	---
12	064	Tlalchapa	7	2	5	---	---	---	4 017	697	3 320	---	---	---
12	065	Tlaxianguilla de Maldonado	5	3	2	---	---	---	2 145	1 201	944	---	---	---
12	066	Tlapa de Comonfort	37	26	11	---	---	---	46 495	19 842	26 653	---	---	---
12	067	Tlapehuala	13	8	5	---	---	---	12 191	5 111	7 080	---	---	---
12	068	La Unión de Isidoro Montes de Oca	10	4	6	---	---	---	5 895	1 371	4 524	---	---	---
12	069	Xalpatláhuac	4	4	---	---	---	---	4 178	4 178	---	---	---	---
12	070	Xochihuehuetlán	5	3	2	---	---	---	4 857	2 375	2 482	---	---	---
12	071	Xochistlahuaca	8	7	1	---	---	---	6 487	4 909	1 578	---	---	---
12	072	Zapotitlán Tablas	2	2	---	---	---	---	1 656	1 656	---	---	---	---
12	073	Zirándaro	5	1	4	---	---	---	3 231	282	2 949	---	---	---
12	074	Zitlala	9	9	---	---	---	---	9 068	9 068	---	---	---	---
12	075	Eduardo Neri	29	17	9	3	---	---	36 051	14 191	15 083	6 777	---	---
12	076	Acatepec	2	2	---	---	---	---	2 143	2 143	---	---	---	---
12	077	Marquelia	5	1	4	---	---	---	6 464	614	5 850	---	---	---
12	078	Cochoapa el Grande	4	4	---	---	---	---	2 582	2 582	---	---	---	---

Continúa

Cuadro B.12. Guerrero: AGEB urbanas y población por municipio según grado de marginación urbana, 2010¹

Clave de la entidad	Clave del municipio	Entidad federativa / Municipio	Grado de marginación urbana											
			Total	AGEB urbanas					Total	Población				
				Muy alto	Alto	Medio	Bajo	Muy bajo		Muy alto	Alto	Medio	Bajo	Muy bajo
12	079	José Joaquín de Herrera	1	1	---	---	---	---	1 738	1 738	---	---	---	---
12	080	Juchitán	5	5	---	---	---	---	3 050	3 050	---	---	---	---
12	081	Iliatenco	2	---	2	---	---	---	1 635	---	1 635	---	---	---

Notas: ¹Solo se consideran las AGEB del sistema urbano nacional con al menos 20 viviendas particulares habitadas con información de ocupantes y cuya población en dichas viviendas es mayor a la suma de la población que reside en viviendas colectivas, la población sin vivienda y la población estimada en viviendas particulares clasificadas como habitadas pero sin información, tanto de las características de las viviendas como de sus ocupantes.

--- Indica cero.

Fuente: Estimaciones del CONAPO con base en el INEGI, Censo de Población y Vivienda 2010.

Cuadro B.13. Hidalgo: AGEB urbanas y población por municipio según grado de marginación urbana, 2010¹

Clave de la entidad	Clave del municipio	Entidad federativa / Municipio	Grado de marginación urbana											
			Total	AGEB urbanas					Total	Población				
				Muy alto	Alto	Medio	Bajo	Muy bajo		Muy alto	Alto	Medio	Bajo	Muy bajo
		Hidalgo	1 054	85	377	321	129	142	1 477 994	80 191	463 295	561 182	196 391	176 935
13	001	Acatlán	1	---	---	1	---	---	405	---	---	405	---	---
13	002	Acaxochitlán	14	12	2	---	---	---	16 792	12 815	3 977	---	---	---
13	003	Actopan	24	2	9	10	2	1	37 848	2 954	11 166	17 783	5 061	884
13	004	Agua Blanca de Iturbide	4	---	4	---	---	---	1 951	---	1 951	---	---	---
13	005	Ajacuba	13	2	8	3	---	---	13 588	671	7 698	5 219	---	---
13	006	Alfajayucan	3	---	---	3	---	---	1 507	---	---	1 507	---	---
13	007	Almoloya	4	1	1	2	---	---	4 651	308	2 711	1 632	---	---
13	008	Apan	17	---	6	6	4	1	26 586	---	5 596	16 592	3 961	437
13	009	El Arenal	5	---	5	---	---	---	2 933	---	2 933	---	---	---
13	010	Atitalaquia	14	---	2	8	1	3	21 746	---	5 341	12 236	2 535	1 634
13	011	Atlapexco	3	---	2	1	---	---	2 484	---	1 135	1 349	---	---
13	012	Atotonilco el Grande	5	---	1	4	---	---	7 189	---	1 385	5 804	---	---
13	013	Atotonilco de Tula	12	---	4	7	1	---	18 954	---	5 571	11 673	1 710	---
13	014	Calnali	8	1	5	2	---	---	6 802	2 750	2 740	1 312	---	---
13	015	Cardonal	1	---	---	1	---	---	659	---	---	659	---	---
13	016	Cuautepec de Hinojosa	17	2	12	3	---	---	26 925	2 899	15 890	8 136	---	---
13	017	Chapantongo	3	---	1	2	---	---	1 820	---	204	1 616	---	---
13	018	Chapulhuacán	3	1	2	---	---	---	4 143	100	4 043	---	---	---
13	019	Chilcuautla	4	---	2	2	---	---	1 163	---	362	801	---	---
13	020	Eloxochitlán	3	---	3	---	---	---	612	---	612	---	---	---
13	021	Emiliano Zapata	7	---	1	6	---	---	8 669	---	346	8 323	---	---
13	022	Epazoyucan	4	---	1	3	---	---	3 168	---	92	3 076	---	---
13	023	Francisco I. Madero	10	---	4	6	---	---	21 369	---	8 493	12 876	---	---
13	024	Huasca de Ocampo	2	---	1	1	---	---	538	---	180	358	---	---
13	025	Huautla	5	1	3	1	---	---	3 736	644	2 463	629	---	---

Continúa

Cuadro B.13. Hidalgo: AGEB urbanas y población por municipio según grado de marginación urbana, 2010¹

Clave de la entidad	Clave del municipio	Entidad federativa / Municipio	Grado de marginación urbana											
			Total	AGEB urbanas					Total	Población				
				Muy alto	Alto	Medio	Bajo	Muy bajo		Muy alto	Alto	Medio	Bajo	Muy bajo
13	026	Huazalingo	1	---	1	---	---	---	842	---	842	---	---	---
13	027	Huehuetla	3	1	2	---	---	---	5 049	2 284	2 765	---	---	---
13	028	Huejutla de Reyes	31	5	14	12	---	---	50 060	6 573	20 195	23 292	---	---
13	029	Huichapan	16	1	10	4	1	---	15 843	173	5 861	8 413	1 396	---
13	030	Ixmiquilpan	26	---	13	11	2	---	40 521	---	13 872	24 216	2 433	---
13	031	Jacala de Ledezma	5	1	3	1	---	---	4 360	208	2 116	2 036	---	---
13	032	Jaltocán	4	---	4	---	---	---	6 183	---	6 183	---	---	---
13	033	Juárez Hidalgo	2	---	2	---	---	---	711	---	711	---	---	---
13	034	Lolotla	1	---	1	---	---	---	703	---	703	---	---	---
13	035	Metepec	1	---	1	---	---	---	2 090	---	2 090	---	---	---
13	036	San Agustín Metzquititlán	2	---	---	2	---	---	1 673	---	---	1 673	---	---
13	037	Metztitlán	3	---	2	1	---	---	3 111	---	2 446	665	---	---
13	038	Mineral del Chico	1	---	---	1	---	---	399	---	---	399	---	---
13	039	Mineral del Monte	9	---	4	5	---	---	11 015	---	5 341	5 674	---	---
13	040	La Misión	1	---	1	---	---	---	501	---	501	---	---	---
13	041	Mixquiahuala de Juárez	13	---	6	6	1	---	28 259	---	11 184	15 597	1 478	---
13	042	Molango de Escamilla	4	---	3	1	---	---	4 220	---	3 133	1 087	---	---
13	043	Nicolás Flores	1	---	---	1	---	---	361	---	---	361	---	---
13	044	Nopala de Villagrán	2	---	1	1	---	---	1 065	---	120	945	---	---
13	045	Omitlán de Juárez	2	---	---	2	---	---	983	---	---	983	---	---
13	046	San Felipe Orizatlán	16	10	5	1	---	---	14 251	6 903	5 910	1 438	---	---
13	047	Pacula	2	---	2	---	---	---	523	---	523	---	---	---
13	048	Pachuca de Soto	173	13	35	37	35	53	262 355	10 429	35 217	73 771	60 921	82 017
13	049	Pisaflores	4	---	3	1	---	---	2 098	---	1 265	833	---	---
13	050	Progreso de Obregón	6	---	1	5	---	---	17 479	---	307	17 172	---	---
13	051	Mineral de la Reforma	101	---	11	16	18	56	113 223	---	10 788	18 114	21 813	62 508
13	052	San Agustín Tlaxiaca	10	2	7	1	---	---	12 996	418	10 188	2 390	---	---

Continúa

Cuadro B.13. Hidalgo: AGEB urbanas y población por municipio según grado de marginación urbana, 2010¹

Clave de la entidad	Clave del municipio	Entidad federativa / Municipio	Grado de marginación urbana											
			Total	AGEB urbanas					Total	Población				
				Muy alto	Alto	Medio	Bajo	Muy bajo		Muy alto	Alto	Medio	Bajo	Muy bajo
13	053	San Bartolo Tutotepec	3	---	2	1	---	---	2 509	---	1 612	897	---	---
13	054	San Salvador	4	---	2	2	---	---	6 808	---	4 275	2 533	---	---
13	055	Santiago de Anaya	5	---	3	1	1	---	2 214	---	1 710	274	230	---
13	056	Santiago Tulantepec de Lugo Guerrero	19	---	9	6	4	---	22 151	---	7 538	8 586	6 027	---
13	057	Singuilucan	4	---	3	1	---	---	4 076	---	3 881	195	---	---
13	058	Tasquillo	3	---	---	3	---	---	3 649	---	---	3 649	---	---
13	059	Tecoautla	5	---	3	2	---	---	5 844	---	2 630	3 214	---	---
13	060	Tenango de Doria	1	---	---	1	---	---	2 433	---	---	2 433	---	---
13	061	Tepeapulco	34	3	5	11	4	11	43 577	635	7 063	18 031	5 291	12 557
13	062	Tepehuacán de Guerrero	1	---	1	---	---	---	1 061	---	1 061	---	---	---
13	063	Tepeji del Río de Ocampo	32	1	20	8	2	1	55 149	111	27 571	21 614	4 057	1 796
13	064	Tepetitlán	2	---	---	2	---	---	795	---	---	795	---	---
13	065	Tetepango	8	1	5	2	---	---	8 678	131	5 378	3 169	---	---
13	066	Villa de Tezontepec	6	---	3	3	---	---	8 006	---	2 922	5 084	---	---
13	067	Tezontepec de Aldama	15	3	10	2	---	---	32 415	5 226	23 330	3 859	---	---
13	068	Tiangustengo	1	---	---	1	---	---	1 624	---	---	1 624	---	---
13	069	Tizayuca	66	6	11	22	23	4	89 952	2 986	17 027	37 998	29 048	2 893
13	070	Tlahuelilpan	8	---	7	1	---	---	15 164	---	11 934	3 230	---	---
13	071	Tlahuíttepa	1	---	1	---	---	---	341	---	341	---	---	---
13	072	Tlanalapa	4	---	---	4	---	---	7 518	---	---	7 518	---	---
13	073	Tlanchinol	3	---	3	---	---	---	5 199	---	5 199	---	---	---
13	074	Tlaxcoapan	9	---	5	3	1	---	25 466	---	15 396	9 755	315	---
13	075	Tolcayuca	8	---	5	3	---	---	10 542	---	5 734	4 808	---	---
13	076	Tula de Allende	50	1	12	24	10	3	73 392	69	9 204	40 898	18 378	4 843
13	077	Tulancingo de Bravo	71	9	21	19	17	5	132 330	10 703	41 753	47 522	28 676	3 676
13	078	Xochiatipan	1	1	---	---	---	---	1 532	1 532	---	---	---	---
13	079	Xochicoatlán	2	---	2	---	---	---	1 254	---	1 254	---	---	---

Continúa

Cuadro B.13. Hidalgo: AGEB urbanas y población por municipio según grado de marginación urbana, 2010¹

Clave de la entidad	Clave del municipio	Entidad federativa / Municipio	Grado de marginación urbana											
			Total	AGEB urbanas					Total	Población				
				Muy alto	Alto	Medio	Bajo	Muy bajo		Muy alto	Alto	Medio	Bajo	Muy bajo
13	080	Yahualica	2	1	1	---	---	---	5 576	4 178	1 398	---	---	---
13	081	Zacualtipán de Ángeles	14	4	8	2	---	---	22 901	4 491	16 858	1 552	---	---
13	082	Zapotlán de Juárez	15	---	9	6	---	---	17 811	---	9 114	8 697	---	---
13	083	Zempoala	20	---	8	6	2	4	17 795	---	5 380	5 664	3 061	3 690
13	084	Zimapán	11	---	7	4	---	---	13 120	---	6 582	6 538	---	---

Notas: ¹Solo se consideran las AGEB del sistema urbano nacional con al menos 20 viviendas particulares habitadas con información de ocupantes y cuya población en dichas viviendas es mayor a la suma de la población que reside en viviendas colectivas, la población sin vivienda y la población estimada en viviendas particulares clasificadas como habitadas pero sin información, tanto de las características de las viviendas como de sus ocupantes.

--- Indica cero.

Fuente: Estimaciones del CONAPO con base en el INEGI, Censo de Población y Vivienda 2010.

Cuadro B.14. Jalisco: AGEB urbanas y población por municipio según grado de marginación urbana, 2010¹

Clave de la entidad	Clave del municipio	Entidad federativa / Municipio	Grado de marginación urbana											
			Total	AGEB urbanas					Total	Población				
				Muy alto	Alto	Medio	Bajo	Muy bajo		Muy alto	Alto	Medio	Bajo	Muy bajo
		Jalisco	3 124	130	696	1 322	481	495	6 373 815	95 274	1 018 929	2 859 123	1 278 619	1 121 870
14	001	Acatic	11	---	2	9	---	---	11 532	---	1 765	9 767	---	---
14	002	Acatlán de Juárez	11	---	1	9	---	1	20 007	---	219	19 035	---	753
14	003	Ahualulco de Mercado	11	---	2	6	3	---	15 423	---	595	7 965	6 863	---
14	004	Amacueca	2	---	---	2	---	---	2 840	---	---	2 840	---	---
14	005	Amatitán	8	---	---	8	---	---	10 826	---	---	10 826	---	---
14	006	Ameca	21	---	2	13	5	1	38 730	---	1 215	28 635	8 293	587
14	007	San Juanito de Escobedo	6	---	1	4	1	---	5 346	---	253	4 942	151	---
14	008	Arandas	35	---	11	19	4	1	56 078	---	13 701	39 275	2 775	327
14	009	El Arenal	11	---	1	8	2	---	13 983	---	914	11 669	1 400	---
14	010	Atemajac de Brizuela	5	2	3	---	---	---	5 407	1 023	4 384	---	---	---
14	011	Atengo	4	---	2	2	---	---	1 592	---	267	1 325	---	---
14	012	Atenguillo	2	---	---	2	---	---	1 499	---	---	1 499	---	---
14	013	Atotonilco el Alto	25	---	8	17	---	---	35 317	---	6 833	28 484	---	---
14	014	Atoyac	6	1	4	1	---	---	4 860	88	3 306	1 466	---	---
14	015	Autlán de Navarro	24	2	4	8	5	5	45 254	620	5 622	17 510	15 426	6 076
14	016	Ayotlán	25	4	11	10	---	---	24 371	3 942	11 302	9 127	---	---
14	017	Ayutla	9	---	1	8	---	---	7 208	---	220	6 988	---	---
14	018	La Barca	24	1	8	10	2	3	37 891	286	10 305	23 050	2 869	1 381
14	019	Bolaños	1	---	---	1	---	---	924	---	---	924	---	---
14	020	Cabo Corrientes	5	---	2	3	---	---	3 172	---	620	2 552	---	---
14	021	Casimiro Castillo	18	---	4	9	3	2	17 469	---	2 895	10 986	2 282	1 306
14	022	Cihuatlán	31	6	15	10	---	---	33 001	4 686	17 152	11 163	---	---
14	023	Zapotlán el Grande	47	4	3	22	11	7	97 351	826	1 325	53 525	30 716	10 959
14	024	Cocula	12	---	4	8	---	---	17 025	---	5 441	11 584	---	---
14	025	Colotlán	11	---	---	7	4	---	13 130	---	---	8 707	4 423	---
14	026	Concepción de Buenos Aires	8	---	5	3	---	---	4 493	---	2 755	1 738	---	---

Continúa

Cuadro B.14. Jalisco: AGEB urbanas y población por municipio según grado de marginación urbana, 2010¹

Clave de la entidad	Clave del municipio	Entidad federativa / Municipio	Grado de marginación urbana											
			Total	AGEB urbanas					Total	Población				
				Muy alto	Alto	Medio	Bajo	Muy bajo		Muy alto	Alto	Medio	Bajo	Muy bajo
14	027	Cuautilán de García Barragán	4	---	2	2	---	---	2 493	---	1 225	1 268	---	---
14	028	Cuautla	2	---	---	2	---	---	1 151	---	---	1 151	---	---
14	029	Cuquío	4	---	1	3	---	---	4 652	---	382	4 270	---	---
14	030	Chapala	34	1	7	19	5	2	44 025	85	7 832	30 515	4 852	741
14	031	Chimaltitán	3	---	1	2	---	---	834	---	177	657	---	---
14	032	Chiquilistlán	5	---	4	1	---	---	3 959	---	3 905	54	---	---
14	033	Degollado	13	---	10	3	---	---	11 255	---	7 964	3 291	---	---
14	034	Ejutla	3	---	---	1	2	---	1 389	---	---	232	1 157	---
14	035	Encarnación de Díaz	35	---	13	21	1	---	31 397	---	10 293	20 812	292	---
14	036	Etzatlán	13	---	---	10	2	1	13 325	---	---	12 325	914	86
14	037	El Grullo	14	---	4	8	1	1	20 761	---	2 557	17 488	283	433
14	038	Guachinango	2	---	---	2	---	---	1 688	---	---	1 688	---	---
14	039	Guadalajara	437	---	2	140	151	144	1 495 136	---	7 645	584 987	545 314	357 190
14	040	Hostotipaquillo	6	---	4	2	---	---	3 732	---	1 820	1 912	---	---
14	041	Huejúcar	5	---	1	4	---	---	3 584	---	105	3 479	---	---
14	042	Huejuquilla el Alto	5	---	3	2	---	---	4 627	---	1 390	3 237	---	---
14	043	La Huerta	8	---	5	3	---	---	7 754	---	2 553	5 201	---	---
14	044	Ixtlahuacán de los Membrillos	19	---	5	11	2	1	25 786	---	5 909	16 481	3 119	277
14	045	Ixtlahuacán del Río	7	---	2	5	---	---	6 160	---	462	5 698	---	---
14	046	Jalostotitlán	18	---	8	9	1	---	24 165	---	6 962	16 237	966	---
14	047	Jamay	11	1	3	7	---	---	19 752	122	3 292	16 338	---	---
14	048	Jesús María	9	---	5	3	1	---	7 812	---	5 604	2 106	102	---
14	049	Jilotlán de los Dolores	3	---	2	1	---	---	1 504	---	376	1 128	---	---
14	050	Jocotepec	18	1	12	5	---	---	31 943	98	20 329	11 516	---	---
14	052	Juchitlán	4	---	---	4	---	---	3 342	---	---	3 342	---	---
14	053	Lagos de Moreno	57	4	9	31	7	6	105 162	3 017	8 879	68 773	12 165	12 328

Continúa

Cuadro B.14. Jalisco: AGEB urbanas y población por municipio según grado de marginación urbana, 2010¹

Clave de la entidad	Clave del municipio	Entidad federativa / Municipio	Grado de marginación urbana											
			Total	AGEB urbanas					Total	Población				
				Muy alto	Alto	Medio	Bajo	Muy bajo		Muy alto	Alto	Medio	Bajo	Muy bajo
14	054	El Limón	8	---	1	4	3	---	3 009	---	258	787	1 964	---
14	055	Magdalena	16	---	8	8	---	---	15 929	---	5 756	10 173	---	---
14	056	Santa María del Oro	2	---	---	2	---	---	616	---	---	616	---	---
14	057	La Manzanilla de la Paz	3	---	---	3	---	---	2 492	---	---	2 492	---	---
14	058	Mascota	13	---	---	1	11	1	8 713	---	---	258	8 362	93
14	059	Mazamitla	5	---	2	3	---	---	7 744	---	1 289	6 455	---	---
14	060	Mexticacán	8	---	3	5	---	---	3 470	---	447	3 023	---	---
14	061	Mezquitic	5	---	1	4	---	---	2 240	---	215	2 025	---	---
14	062	Mixtlán	3	---	---	2	1	---	1 521	---	---	1 354	167	---
14	063	Ocotlán	42	4	12	13	9	4	83 522	610	17 625	39 931	16 076	9 280
14	064	Ojuelos de Jalisco	13	5	3	5	---	---	16 378	5 178	2 585	8 615	---	---
14	065	Pihuamo	8	---	5	3	---	---	6 824	---	2 365	4 459	---	---
14	066	Poncitlán	18	3	5	10	---	---	31 977	5 199	8 051	18 727	---	---
14	067	Puerto Vallarta	177	8	37	76	26	30	243 085	3 202	28 232	123 766	43 540	44 345
14	068	Villa Purificación	7	---	1	6	---	---	5 047	---	188	4 859	---	---
14	069	Quitupan	2	---	---	2	---	---	1 526	---	---	1 526	---	---
14	070	El Salto	91	13	42	28	7	1	133 865	6 082	61 667	51 759	13 845	512
14	071	San Cristóbal de la Barranca	1	---	---	1	---	---	792	---	---	792	---	---
14	072	San Diego de Alejandría	6	---	2	4	---	---	5 232	---	2 170	3 062	---	---
14	073	San Juan de los Lagos	30	---	7	22	1	---	51 737	---	8 465	41 241	2 031	---
14	074	San Julián	9	---	1	8	---	---	12 626	---	143	12 483	---	---
14	075	San Marcos	6	---	1	4	---	1	3 287	---	259	2 870	---	158
14	076	San Martín de Bolaños	4	---	1	3	---	---	2 262	---	296	1 966	---	---
14	077	San Martín Hidalgo	14	---	4	8	2	---	15 750	---	3 177	9 327	3 246	---
14	078	San Miguel el Alto	18	---	5	13	---	---	23 684	---	1 456	22 228	---	---
14	079	Gómez Farías	14	---	9	5	---	---	12 053	---	8 200	3 853	---	---
14	080	San Sebastián del Oeste	2	---	---	1	1	---	601	---	---	337	264	---

Continúa

Cuadro B.14. Jalisco: AGEB urbanas y población por municipio según grado de marginación urbana, 2010¹

Clave de la entidad	Clave del municipio	Entidad federativa / Municipio	Grado de marginación urbana											
			Total	AGEB urbanas					Total	Población				
				Muy alto	Alto	Medio	Bajo	Muy bajo		Muy alto	Alto	Medio	Bajo	Muy bajo
14	081	Santa María de los Ángeles	4	---	---	4	---	---	1 300	---	---	1 300	---	---
14	082	Sayula	16	---	2	11	2	1	33 590	---	4 649	25 624	3 001	316
14	083	Tala	44	1	6	24	10	3	55 823	84	3 471	37 867	12 760	1 641
14	084	Talpa de Allende	7	---	1	6	---	---	8 348	---	472	7 876	---	---
14	085	Tamazula de Gordiano	23	---	4	11	5	3	21 967	---	1 372	16 053	2 055	2 487
14	086	Tapalpa	8	2	1	5	---	---	8 697	2 994	690	5 013	---	---
14	087	Tecalitlán	13	---	2	11	---	---	12 370	---	711	11 659	---	---
14	088	Tecolotlán	10	---	2	8	---	---	9 162	---	1 410	7 752	---	---
14	089	Techaluta de Montenegro	3	---	---	3	---	---	2 403	---	---	2 403	---	---
14	090	Tenamaxtlán	6	---	1	4	1	---	4 705	---	200	4 171	334	---
14	091	Teocaltiche	21	1	3	16	1	---	25 798	505	2 346	22 854	93	---
14	092	Teocuitatlán de Corona	4	---	1	3	---	---	3 930	---	584	3 346	---	---
14	093	Tepatitlán de Morelos	75	---	18	36	13	8	116 164	---	14 018	71 651	24 568	5 927
14	094	Tequila	22	2	8	11	---	1	31 564	381	4 053	26 828	---	302
14	095	Teuchitlán	5	---	---	5	---	---	3 738	---	---	3 738	---	---
14	096	Tizapán el Alto	14	1	10	3	---	---	17 592	836	12 275	4 481	---	---
14	097	Tlajomulco de Zúñiga	199	7	36	73	44	39	377 695	5 905	60 926	148 836	114 994	47 034
14	098	Tlaquepaque	188	7	56	61	30	34	600 300	2 782	187 034	216 933	96 812	96 739
14	099	Tolimán	3	---	1	2	---	---	4 088	---	2 709	1 379	---	---
14	100	Tomatlán	20	1	12	5	2	---	17 119	590	9 191	6 131	1 207	---
14	101	Tonalá	165	18	41	59	29	18	454 688	21 844	108 718	208 244	81 056	34 826
14	102	Tonaya	5	---	1	4	---	---	3 441	---	85	3 356	---	---
14	103	Tonila	8	---	4	4	---	---	6 411	---	3 361	3 050	---	---
14	104	Totatiche	3	---	1	1	1	---	1 217	---	107	215	895	---
14	105	Tototlán	11	---	6	5	---	---	12 402	---	5 830	6 572	---	---
14	106	Tuxcacuesco	2	---	1	1	---	---	1 471	---	791	680	---	---
14	107	Tuxcueca	3	---	2	1	---	---	4 715	---	3 420	1 295	---	---

Continúa

Cuadro B.14. Jalisco: AGEB urbanas y población por municipio según grado de marginación urbana, 2010¹

Clave de la entidad	Clave del municipio	Entidad federativa / Municipio	Grado de marginación urbana											
			Total	AGEB urbanas					Total	Población				
				Muy alto	Alto	Medio	Bajo	Muy bajo		Muy alto	Alto	Medio	Bajo	Muy bajo
14	108	Tuxpan	13	3	3	5	2	---	27 364	306	11 978	12 499	2 581	---
14	109	Unión de San Antonio	8	---	3	5	---	---	7 521	---	1 316	6 205	---	---
14	110	Unión de Tula	11	---	---	7	3	1	8 828	---	---	5 752	2 978	98
14	111	Valle de Guadalupe	6	---	---	3	3	---	4 419	---	---	3 984	435	---
14	112	Valle de Juárez	6	---	2	4	---	---	3 840	---	371	3 469	---	---
14	113	San Gabriel	3	---	---	3	---	---	4 522	---	---	4 522	---	---
14	114	Villa Corona	11	1	3	7	---	---	12 614	272	1 441	10 901	---	---
14	115	Villa Guerrero	8	---	6	2	---	---	3 790	---	2 995	795	---	---
14	116	Villa Hidalgo	18	---	6	12	---	---	14 709	---	4 070	10 639	---	---
14	117	Cañadas de Obregón	4	---	---	4	---	---	2 529	---	---	2 529	---	---
14	118	Yahualica de González Gallo	15	---	2	7	5	1	13 457	---	989	5 977	6 136	355
14	119	Zacoalco de Torres	9	1	6	2	---	---	18 141	308	12 132	5 701	---	---
14	120	Zapopan	422	22	74	99	55	172	1 222 235	22 939	186 928	334 186	193 170	485 012
14	121	Zapotiltic	19	---	6	10	1	2	25 284	---	5 290	18 006	1 687	301
14	122	Zapotitlán de Vadillo	1	---	1	---	---	---	3 498	---	3 498	---	---	---
14	123	Zapotlán del Rey	7	---	2	5	---	---	5 828	---	1 426	4 402	---	---
14	124	Zapotlanejo	26	2	10	14	---	---	37 721	254	10 622	26 845	---	---
14	125	San Ignacio Cerro Gordo	10	---	4	6	---	---	9 752	---	3 746	6 006	---	---

Notas: ¹Solo se consideran las AGEB del sistema urbano nacional con al menos 20 viviendas particulares habitadas con información de ocupantes y cuya población en dichas viviendas es mayor a la suma de la población que reside en viviendas colectivas, la población sin vivienda y la población estimada en viviendas particulares clasificadas como habitadas pero sin información, tanto de las características de las viviendas como de sus ocupantes.

--- Indica cero.

Fuente: Estimaciones del CONAPO con base en el INEGI, Censo de Población y Vivienda 2010.

Cuadro B.15. México: AGEB urbanas y población por municipio según grado de marginación urbana, 2010¹

Clave de la entidad	Clave del municipio	Entidad federativa / Municipio	Grado de marginación urbana											
			Total	AGEB urbanas					Total	Población				
				Muy alto	Alto	Medio	Bajo	Muy bajo		Muy alto	Alto	Medio	Bajo	Muy bajo
		México	3 879	441	1 320	1 131	456	531	12 929 412	864 466	4 372 598	4 446 949	1 522 901	1 722 498
15	001	Acambay	9	3	1	3	2	---	8 460	4 606	128	3 055	671	---
15	002	Acolman	51	8	22	17	4	---	129 869	10 709	45 484	48 534	25 142	---
15	003	Aculco	2	1	---	1	---	---	5 593	3 770	---	1 823	---	---
15	004	Almoloya de Alquisiras	1	---	---	1	---	---	3 153	---	---	3 153	---	---
15	005	Almoloya de Juárez	16	3	3	7	2	1	59 057	11 673	18 487	19 862	6 316	2 719
15	006	Almoloya del Río	4	---	3	1	---	---	9 507	---	5 109	4 398	---	---
15	007	Amanalco	1	---	1	---	---	---	1 349	---	1 349	---	---	---
15	008	Amatepec	5	---	4	1	---	---	5 197	---	3 010	2 187	---	---
15	009	Amecameca	11	3	6	2	---	---	38 100	5 081	23 413	9 606	---	---
15	010	Apaxco	11	---	6	5	---	---	17 502	---	7 079	10 423	---	---
15	011	Atenco	22	5	16	1	---	---	39 003	5 821	32 146	1 036	---	---
15	012	Atizapán	5	---	5	---	---	---	8 062	---	8 062	---	---	---
15	013	Atizapán de Zaragoza	130	---	26	45	14	45	489 160	---	117 045	207 946	32 353	131 816
15	014	Atlacomulco	27	8	4	6	8	1	48 360	16 402	9 231	6 664	14 724	1 339
15	015	Atlautla	14	11	3	---	---	---	24 654	15 818	8 836	---	---	---
15	016	Axapusco	15	4	7	4	---	---	14 707	2 173	6 182	6 352	---	---
15	017	Ayapango	5	1	3	1	---	---	3 638	140	2 829	669	---	---
15	018	Calimaya	11	2	9	---	---	---	31 392	546	30 846	---	---	---
15	019	Capulhuac	10	---	10	---	---	---	30 276	---	30 276	---	---	---
15	020	Coacalco de Berriozábal	69	---	---	6	32	31	277 959	---	---	26 719	97 689	153 551
15	021	Coatepec Harinas	4	1	3	---	---	---	6 950	96	6 854	---	---	---
15	022	Cocotitlán	4	---	2	2	---	---	9 233	---	3 258	5 975	---	---
15	023	Coyotepec	12	---	11	1	---	---	35 677	---	30 342	5 335	---	---
15	024	Cuautitlán	36	---	3	10	14	9	126 684	---	3 720	21 505	54 332	47 127
15	025	Chalco	98	17	53	17	7	4	297 806	37 794	183 555	36 887	30 120	9 450

Continúa

Cuadro B.15. México: AGEB urbanas y población por municipio según grado de marginación urbana, 2010¹

Clave de la entidad	Clave del municipio	Entidad federativa / Municipio	Grado de marginación urbana											
			Total	AGEB urbanas					Total	Población				
				Muy alto	Alto	Medio	Bajo	Muy bajo		Muy alto	Alto	Medio	Bajo	Muy bajo
15	026	Chapa de Mota	7	3	1	3	---	---	12 764	11 850	161	753	---	---
15	027	Chapultepec	5	1	---	3	1	---	8 572	204	---	5 766	2 602	---
15	028	Chiautla	9	---	3	5	---	1	16 877	---	7 579	8 596	---	702
15	029	Chicoloapan	27	---	11	7	9	---	172 919	---	53 740	45 046	74 133	---
15	030	Chiconcuac	6	---	4	2	---	---	21 738	---	12 389	9 349	---	---
15	031	Chimalhuacán	128	43	83	2	---	---	612 283	95 513	508 491	8 279	---	---
15	032	Donato Guerra	3	2	1	---	---	---	9 606	8 626	980	---	---	---
15	033	Ecatepec de Morelos	389	9	135	129	83	33	1 654 842	16 781	571 402	633 829	303 594	129 236
15	034	Ecatzingo	2	2	---	---	---	---	7 058	7 058	---	---	---	---
15	035	Huehuetoca	30	---	5	16	8	1	89 260	---	15 972	46 973	23 396	2 919
15	036	Hueypoxtla	18	6	11	1	---	---	31 554	10 925	19 441	1 188	---	---
15	037	Huixquilucan	57	2	21	17	---	17	211 797	394	69 022	78 997	---	63 384
15	038	Isidro Fabela	1	---	1	---	---	---	2 002	---	2 002	---	---	---
15	039	Ixtapaluca	149	43	43	20	29	14	458 421	59 170	138 982	82 683	107 284	70 302
15	040	Ixtapan de la Sal	6	---	2	4	---	---	17 640	---	6 098	11 542	---	---
15	041	Ixtapan del Oro	1	---	1	---	---	---	963	---	963	---	---	---
15	042	Ixtlahuaca	23	19	2	---	2	---	84 075	70 189	6 952	---	6 934	---
15	043	Xalatlaco	6	2	4	---	---	---	15 043	669	14 374	---	---	---
15	044	Jaltenco	8	---	2	2	2	2	26 328	---	6 818	4 893	8 365	6 252
15	045	Jilotepec	15	1	2	10	2	---	15 245	120	669	11 525	2 931	---
15	046	Jilotzingo	3	---	3	---	---	---	7 846	---	7 846	---	---	---
15	047	Jiquipilco	3	2	---	1	---	---	6 718	4 780	---	1 938	---	---
15	048	Jocotitlán	19	4	7	7	---	1	30 633	6 300	11 897	12 226	---	210
15	049	Joquicingo	4	1	3	---	---	---	8 674	2 101	6 573	---	---	---
15	050	Juchitepec	10	3	7	---	---	---	22 225	6 255	15 970	---	---	---
15	051	Lerma	24	---	12	7	2	3	79 281	---	38 517	24 060	12 190	4 514
15	052	Malinalco	8	1	5	2	---	---	8 045	2 094	5 788	163	---	---
15	053	Melchor Ocampo	16	1	7	7	1	---	41 953	331	15 818	23 352	2 452	---

Continúa

Cuadro B.15. México: AGEB urbanas y población por municipio según grado de marginación urbana, 2010¹

Clave de la entidad	Clave del municipio	Entidad federativa / Municipio	Grado de marginación urbana											
			Total	AGEB urbanas					Total	Población				
				Muy alto	Alto	Medio	Bajo	Muy bajo		Muy alto	Alto	Medio	Bajo	Muy bajo
15	054	Metepec	67	1	10	10	15	31	208 289	1 113	31 905	37 520	48 438	89 313
15	055	Mexicaltzingo	3	---	2	1	---	---	9 693	---	5 602	4 091	---	---
15	056	Morelos	5	4	1	---	---	---	12 471	10 734	1 737	---	---	---
15	057	Naucalpan de Juárez	199	4	66	62	8	59	805 871	8 922	342 494	271 867	27 640	154 948
15	058	Nezahualcóyotl	177	---	18	138	3	18	1 104 579	---	102 695	913 950	17 031	70 903
15	059	Nextlalpan	12	1	9	2	---	---	23 565	366	18 186	5 013	---	---
15	060	Nicolás Romero	82	12	33	27	7	3	331 247	21 706	152 479	123 967	26 254	6 841
15	061	Nopaltepec	11	2	7	2	---	---	7 315	852	5 005	1 458	---	---
15	062	Ocoyoacac	20	3	11	6	---	---	48 541	456	29 258	18 827	---	---
15	063	Ocuilán	2	---	2	---	---	---	4 826	---	4 826	---	---	---
15	064	El Oro	5	---	1	4	---	---	5 734	---	863	4 871	---	---
15	065	Otumba	15	3	7	4	1	---	20 974	4 599	7 868	8 174	333	---
15	066	Otzoloapan	1	---	1	---	---	---	1 742	---	1 742	---	---	---
15	067	Otzolotepec	11	5	5	1	---	---	39 136	14 984	18 420	5 732	---	---
15	068	Ozumba	8	---	8	---	---	---	19 597	---	19 597	---	---	---
15	069	Papalotla	3	---	1	2	---	---	4 076	---	1 337	2 739	---	---
15	070	La Paz	78	22	29	23	3	1	251 835	37 355	100 799	102 450	8 234	2 997
15	071	Polotitlán	4	---	---	4	---	---	2 881	---	---	2 881	---	---
15	072	Rayón	5	---	3	2	---	---	8 530	---	404	8 126	---	---
15	073	San Antonio la Isla	7	---	4	---	1	2	20 832	---	12 461	---	3 611	4 760
15	074	San Felipe del Progreso	22	14	4	4	---	---	47 414	43 064	1 414	2 936	---	---
15	075	San Martín de las Pirámides	6	---	3	3	---	---	12 812	---	6 180	6 632	---	---
15	076	San Mateo Atenco	20	---	17	2	---	1	72 090	---	61 300	6 506	---	4 284
15	077	San Simón de Guerrero	1	---	---	1	---	---	1 022	---	---	1 022	---	---
15	078	Santo Tomás	2	---	---	1	1	---	766	---	---	343	423	---
15	079	Soyaniquilpan de Juárez	7	---	3	3	1	---	4 164	---	1 234	2 489	441	---

Continúa

Cuadro B.15. México: AGEB urbanas y población por municipio según grado de marginación urbana, 2010¹

Clave de la entidad	Clave del municipio	Entidad federativa / Municipio	Grado de marginación urbana											
			Total	AGEB urbanas					Total	Población				
				Muy alto	Alto	Medio	Bajo	Muy bajo		Muy alto	Alto	Medio	Bajo	Muy bajo
15	080	Sultepec	2	---	---	2	---	---	3 595	---	---	3 595	---	---
15	081	Tecámac	95	5	20	40	12	18	356 511	981	62 414	133 102	62 023	97 991
15	082	Tejupilco	20	2	6	10	2	---	28 064	1 067	6 648	20 081	268	---
15	083	Temamatla	5	---	3	2	---	---	5 633	---	2 862	2 771	---	---
15	084	Temascalapa	19	6	10	3	---	---	27 999	8 634	15 643	3 722	---	---
15	085	Temascalcingo	18	9	6	3	---	---	27 844	13 850	9 566	4 428	---	---
15	086	Temascaltepec	2	---	---	2	---	---	2 533	---	---	2 533	---	---
15	087	Temoaya	13	10	2	---	---	1	36 658	26 987	7 067	---	---	2 604
15	088	Tenancingo	16	5	4	7	---	---	43 683	6 580	14 330	22 773	---	---
15	089	Tenango del Aire	5	---	2	3	---	---	5 784	---	462	5 322	---	---
15	090	Tenango del Valle	24	10	7	7	---	---	62 686	19 208	16 710	26 768	---	---
15	091	Teoloyucán	15	1	11	3	---	---	57 659	304	45 887	11 468	---	---
15	092	Teotihuacán	24	---	12	10	---	2	42 349	---	18 003	23 557	---	789
15	093	Tepetlaoxtoc	12	---	5	7	---	---	15 314	---	8 571	6 743	---	---
15	094	Tepetlixpa	6	3	3	---	---	---	15 457	9 373	6 084	---	---	---
15	095	Tepotzotlán	29	---	18	8	1	2	74 167	---	46 068	18 910	1 992	7 197
15	096	Tequixquiac	15	2	11	2	---	---	28 968	1 758	21 737	5 473	---	---
15	097	Texcaltitlán	1	---	---	1	---	---	2 648	---	---	2 648	---	---
15	098	Texcalyacac	3	---	1	2	---	---	4 623	---	1 047	3 576	---	---
15	099	Texcoco	99	13	46	25	10	5	212 076	10 877	81 155	79 156	32 867	8 021
15	100	Tezoyuca	19	9	5	5	---	---	33 075	10 223	12 885	9 967	---	---
15	101	Tlanguistenco	21	7	11	3	---	---	45 840	8 503	24 937	12 400	---	---
15	102	Timilpan	3	---	2	1	---	---	938	---	228	710	---	---
15	103	Tlalmanalco	23	2	13	6	2	---	35 659	1 115	20 235	12 492	1 817	---
15	104	Tlalnepantla de Baz	201	4	35	55	41	66	664 115	10 717	124 803	228 590	120 941	179 064
15	105	Tlatlaya	3	---	3	---	---	---	3 294	---	3 294	---	---	---
15	106	Toluca	247	37	44	82	34	50	758 155	105 241	125 238	307 419	87 820	132 437
15	107	Tonatico	3	---	---	2	1	---	7 565	---	---	7 186	379	---

Continúa

Cuadro B.15. México: AGEB urbanas y población por municipio según grado de marginación urbana, 2010¹

Clave de la entidad	Clave del municipio	Entidad federativa / Municipio	Grado de marginación urbana											
			Total	AGEB urbanas					Total	Población				
				Muy alto	Alto	Medio	Bajo	Muy bajo		Muy alto	Alto	Medio	Bajo	Muy bajo
15	108	Tultepec	23	---	13	6	---	4	89 596	---	44 196	30 254	---	15 146
15	109	Tultitlán	151	3	30	45	49	24	521 103	2 155	82 820	172 863	165 406	97 859
15	110	Valle de Bravo	11	---	3	8	---	---	31 085	---	7 699	23 386	---	---
15	111	Villa de Allende	3	2	1	---	---	---	6 134	4 780	1 354	---	---	---
15	112	Villa del Carbón	7	1	3	3	---	---	13 164	4 402	4 688	4 074	---	---
15	113	Villa Guerrero	6	3	2	---	1	---	16 948	7 439	9 181	---	328	---
15	114	Villa Victoria	5	---	2	3	---	---	3 827	---	1 768	2 059	---	---
15	115	Xonacatlán	5	---	3	2	---	---	31 269	---	10 589	20 680	---	---
15	116	Zacazonapan	1	---	1	---	---	---	2 968	---	2 968	---	---	---
15	117	Zacualpan	2	---	---	2	---	---	2 970	---	---	2 970	---	---
15	118	Zinacantepec	51	13	18	15	2	3	124 623	31 170	41 865	42 059	4 241	5 288
15	119	Zumpahuacán	2	1	1	---	---	---	4 056	2 105	1 951	---	---	---
15	120	Zumpango	42	2	19	13	3	5	134 071	1 143	61 021	56 629	10 447	4 831
15	121	Cuautitlán Izcalli	185	---	15	61	36	73	501 761	---	32 766	158 552	96 739	213 704
15	122	Valle de Chalco Solidaridad	105	5	97	3	---	---	356 313	8 563	336 022	11 728	---	---
15	123	Luvianos	8	1	6	1	---	---	7 465	108	5 933	1 424	---	---
15	124	San José del Rincón	3	2	1	---	---	---	6 681	5 043	1 638	---	---	---
15	125	Tonanitla	3	---	3	---	---	---	6 774	---	6 774	---	---	---

Notas: ¹Solo se consideran las AGEB del sistema urbano nacional con al menos 20 viviendas particulares habitadas con información de ocupantes y cuya población en dichas viviendas es mayor a la suma de la población que reside en viviendas colectivas, la población sin vivienda y la población estimada en viviendas particulares clasificadas como habitadas pero sin información, tanto de las características de las viviendas como de sus ocupantes.

--- Indica cero.

Fuente: Estimaciones del CONAPO con base en el INEGI, Censo de Población y Vivienda 2010.

Cuadro B.16. Michoacán de Ocampo: AGEB urbanas y población por municipio según grado de marginación urbana, 2010¹

Clave de la entidad	Clave del municipio	Entidad federativa / Municipio	Grado de marginación urbana											
			Total	AGEB urbanas					Total	Población				
				Muy alto	Alto	Medio	Bajo	Muy bajo		Muy alto	Alto	Medio	Bajo	Muy bajo
		Michoacán de Ocampo	1 903	420	769	450	144	120	2 983 504	409 627	1 057 127	931 169	363 378	222 203
16	001	Acuitzio	8	---	7	1	---	---	6 463	---	6 286	177	---	---
16	002	Aguililla	13	3	9	1	---	---	11 006	1 345	8 178	1 483	---	---
16	003	Álvaro Obregón	9	---	7	2	---	---	8 660	---	6 624	2 036	---	---
16	004	Angamacutiro	6	---	4	2	---	---	4 955	---	3 275	1 680	---	---
16	005	Angangueo	5	2	3	---	---	---	4 601	2 171	2 430	---	---	---
16	006	Apatzingán	49	18	21	8	2	---	98 722	27 038	51 740	18 379	1 565	---
16	007	Aporo	4	2	2	---	---	---	2 120	556	1 564	---	---	---
16	008	Aquila	1	---	1	---	---	---	1 740	---	1 740	---	---	---
16	009	Ario	10	1	6	3	---	---	16 574	1 185	9 883	5 506	---	---
16	010	Arteaga	12	---	5	7	---	---	12 878	---	5 386	7 492	---	---
16	011	Brieseñas	4	---	2	2	---	---	7 523	---	4 343	3 180	---	---
16	012	Buenavista	29	17	12	---	---	---	27 467	15 292	12 175	---	---	---
16	013	Carácuaro	6	---	6	---	---	---	3 521	---	3 521	---	---	---
16	014	Coahuayana	9	2	5	2	---	---	7 286	920	4 567	1 799	---	---
16	015	Coalcomán de Vázquez Palleares	12	1	5	6	---	---	10 676	103	3 243	7 330	---	---
16	016	Coeneo	5	---	5	---	---	---	3 820	---	3 820	---	---	---
16	017	Contepec	6	2	4	---	---	---	4 184	769	3 415	---	---	---
16	018	Copándaro	4	---	4	---	---	---	3 091	---	3 091	---	---	---
16	019	Cotija	8	---	5	3	---	---	13 551	---	6 084	7 467	---	---
16	020	Cuitzeo	8	3	2	3	---	---	17 563	7 873	4 076	5 614	---	---
16	021	Charapan	10	9	1	---	---	---	10 162	9 049	1 113	---	---	---
16	022	Charo	8	2	4	2	---	---	6 656	244	3 322	3 090	---	---
16	023	Chavinda	8	---	7	1	---	---	6 209	---	5 135	1 074	---	---
16	024	Cherán	12	11	1	---	---	---	17 112	17 000	112	---	---	---
16	025	Chilchota	12	7	2	3	---	---	21 602	13 952	2 423	5 227	---	---

Continúa

Cuadro B.16. Michoacán de Ocampo: AGEB urbanas y población por municipio según grado de marginación urbana, 2010¹

Clave de la entidad	Clave del municipio	Entidad federativa / Municipio	Grado de marginación urbana											
			Total	AGEB urbanas					Total	Población				
				Muy alto	Alto	Medio	Bajo	Muy bajo		Muy alto	Alto	Medio	Bajo	Muy bajo
16	026	Chinicuila	3	---	3	---	---	---	919	---	919	---	---	---
16	027	Chucándiro	4	---	3	1	---	---	1 584	---	778	806	---	---
16	028	Churintzio	5	---	1	4	---	---	2 484	---	152	2 332	---	---
16	029	Churumuco	6	4	2	---	---	---	4 644	1 226	3 418	---	---	---
16	030	Ecuandureo	8	---	7	1	---	---	6 805	---	4 985	1 820	---	---
16	031	Epitacio Huerta	3	---	1	2	---	---	1 106	---	131	975	---	---
16	032	Erongaricuaro	3	---	2	1	---	---	2 518	---	830	1 688	---	---
16	033	Gabriel Zamora	12	7	5	---	---	---	12 610	5 114	7 496	---	---	---
16	034	Hidalgo	43	16	16	11	---	---	75 870	20 062	26 453	29 355	---	---
16	035	La Huacana	15	8	6	1	---	---	12 610	3 461	7 334	1 815	---	---
16	036	Huandacareo	7	1	2	4	---	---	6 736	341	2 660	3 735	---	---
16	037	Huaniqueo	4	---	3	1	---	---	2 566	---	1 442	1 124	---	---
16	038	Huetamo	27	6	18	3	---	---	21 782	3 839	15 413	2 530	---	---
16	039	Huiramba	3	---	2	1	---	---	2 965	---	2 295	670	---	---
16	040	Indaparapeo	8	3	4	1	---	---	9 766	3 438	6 191	137	---	---
16	041	Irimbo	6	---	4	2	---	---	5 711	---	3 977	1 734	---	---
16	042	Ixtlán	4	---	3	1	---	---	4 527	---	4 219	308	---	---
16	043	Jacona	32	8	14	7	3	---	59 685	7 090	32 253	15 606	4 736	---
16	044	Jiménez	6	---	5	1	---	---	4 146	---	2 852	1 294	---	---
16	045	Jiquilpan	23	3	6	8	4	2	27 588	2 306	4 007	18 812	1 158	1 305
16	046	Juárez	5	---	4	1	---	---	3 593	---	2 720	873	---	---
16	047	Jungapeo	5	---	3	2	---	---	5 041	---	3 468	1 573	---	---
16	048	Lagunillas	3	---	1	2	---	---	2 446	---	406	2 040	---	---
16	049	Madero	6	2	4	---	---	---	6 382	593	5 789	---	---	---
16	050	Maravatío	27	8	13	4	2	---	42 014	11 085	19 635	8 621	2 673	---
16	051	Marcos Castellanos	10	---	1	9	---	---	9 423	---	167	9 256	---	---
16	052	Lázaro Cárdenas	121	13	55	25	11	17	165 472	9 494	73 988	40 355	13 099	28 536
16	052	Lázaro Cárdenas	121	13	55	25	11	17	165 472	9 494	73 988	40 355	13 099	28 536

Continúa

Cuadro B.16. Michoacán de Ocampo: AGEB urbanas y población por municipio según grado de marginación urbana, 2010¹

Clave de la entidad	Clave del municipio	Entidad federativa / Municipio	Grado de marginación urbana											
			Total	AGEB urbanas					Total	Población				
				Muy alto	Alto	Medio	Bajo	Muy bajo		Muy alto	Alto	Medio	Bajo	Muy bajo
16	053	Morelia	309	35	60	74	59	81	661 100	25 884	84 983	193 419	189 560	167 254
16	054	Morelos	5	---	4	1	---	---	2 433	---	1 363	1 070	---	---
16	055	Múgica	25	13	10	2	---	---	35 461	16 315	14 754	4 392	---	---
16	056	Nahuatzen	13	12	1	---	---	---	24 210	21 864	2 346	---	---	---
16	057	Nocupétaro	7	2	5	---	---	---	3 235	758	2 477	---	---	---
16	058	Nuevo Parangaricutiro	10	4	6	---	---	---	14 672	1 647	13 025	---	---	---
16	059	Nuevo Urecho	3	---	1	2	---	---	1 285	---	573	712	---	---
16	060	Numarán	3	---	2	1	---	---	4 919	---	1 936	2 983	---	---
16	061	Ocampo	9	6	3	---	---	---	6 629	3 972	2 657	---	---	---
16	062	Pajacuarán	12	4	7	1	---	---	13 162	2 061	8 605	2 496	---	---
16	063	Panindícuaro	6	2	3	1	---	---	5 565	2 029	3 221	315	---	---
16	064	Parácuaro	16	8	6	2	---	---	12 905	7 330	4 562	1 013	---	---
16	065	Paracho	17	10	5	2	---	---	25 115	13 903	7 902	3 310	---	---
16	066	Pátzcuaro	44	14	15	10	4	1	65 213	11 315	24 211	24 641	4 400	646
16	067	Penjamillo	6	---	3	3	---	---	3 230	---	915	2 315	---	---
16	068	Peribán	11	2	7	2	---	---	15 379	590	10 605	4 184	---	---
16	069	La Piedad	48	2	15	22	7	2	83 015	916	16 789	47 266	15 956	2 088
16	070	Purépero	12	---	6	6	---	---	13 798	---	4 971	8 827	---	---
16	071	Puruándiro	24	3	14	6	1	---	37 177	569	18 379	13 920	4 309	---
16	072	Queréndaro	6	1	5	---	---	---	8 982	809	8 173	---	---	---
16	073	Quiroga	15	7	6	2	---	---	21 542	7 290	8 274	5 978	---	---
16	074	Cojumatlán de Régules	4	---	2	2	---	---	6 685	---	4 767	1 918	---	---
16	075	Los Reyes	26	4	8	13	1	---	42 158	3 276	10 928	27 829	125	---
16	076	Sahuayo	29	3	10	12	2	2	67 103	1 173	19 281	42 906	2 784	959
16	077	San Lucas	9	2	7	---	---	---	7 413	916	6 497	---	---	---
16	078	Santa Ana Maya	8	1	4	3	---	---	7 014	142	4 443	2 429	---	---
16	079	Salvador Escalante	14	11	3	---	---	---	24 345	12 005	12 340	---	---	---

Continúa

Cuadro B.16. Michoacán de Ocampo: AGEB urbanas y población por municipio según grado de marginación urbana, 2010¹

Clave de la entidad	Clave del municipio	Entidad federativa / Municipio	Grado de marginación urbana											
			Total	AGEB urbanas					Total	Población				
				Muy alto	Alto	Medio	Bajo	Muy bajo		Muy alto	Alto	Medio	Bajo	Muy bajo
16	080	Senguio	5	---	4	1	---	---	2 707	---	2 079	628	---	---
16	081	Susupuato	2	---	1	1	---	---	427	---	58	369	---	---
16	082	Tacámbaro	19	2	10	7	---	---	31 684	406	17 571	13 707	---	---
16	083	Tancítaro	5	2	3	---	---	---	6 747	507	6 240	---	---	---
16	084	Tangamandapio	17	8	6	3	---	---	23 232	12 825	6 149	4 258	---	---
16	085	Tangancicuaro	14	7	3	4	---	---	18 670	3 979	4 213	10 478	---	---
16	086	Tanhuato	8	1	6	1	---	---	9 546	517	7 340	1 689	---	---
16	087	Taretan	6	2	2	2	---	---	6 440	1 116	2 290	3 034	---	---
16	088	Tarímbaro	22	1	12	3	5	1	37 418	167	14 707	6 322	13 493	2 729
16	089	Tepalcatepec	14	2	11	1	---	---	15 067	2 172	11 595	1 300	---	---
16	090	Tingambato	13	8	5	---	---	---	12 565	5 456	7 109	---	---	---
16	091	Tingüindín	6	---	4	2	---	---	6 923	---	4 992	1 931	---	---
16	092	Tiquicheo de Nicolás Romero	8	3	5	---	---	---	3 146	581	2 565	---	---	---
16	093	Tlalpujahuá	6	1	4	1	---	---	3 530	322	1 611	1 597	---	---
16	094	Tlazazalca	6	---	5	1	---	---	3 228	---	2 930	298	---	---
16	095	Tocumbo	9	1	3	5	---	---	8 517	454	2 993	5 070	---	---
16	096	Tumbiscatío	4	---	4	---	---	---	2 761	---	2 761	---	---	---
16	097	Turicato	19	11	7	1	---	---	11 663	3 625	6 097	1 941	---	---
16	098	Tuxpan	5	---	2	3	---	---	9 122	---	2 400	6 722	---	---
16	099	Tuzantla	4	---	4	---	---	---	2 772	---	2 772	---	---	---
16	100	Tzintzuntzan	7	5	2	---	---	---	6 980	4 207	2 773	---	---	---
16	101	Tzitzio	3	---	3	---	---	---	909	---	909	---	---	---
16	102	Uruapan	132	30	33	37	26	6	292 869	32 540	75 046	110 886	63 234	11 163
16	103	Venustiano Carranza	19	2	12	5	---	---	18 617	341	11 376	6 900	---	---
16	104	Villamar	9	---	5	4	---	---	8 939	---	5 444	3 495	---	---
16	105	Vista Hermosa	10	1	6	3	---	---	13 182	1 169	5 617	6 396	---	---

Continúa

Cuadro B.16. Michoacán de Ocampo: AGEB urbanas y población por municipio según grado de marginación urbana, 2010¹

Clave de la entidad	Clave del municipio	Entidad federativa / Municipio	Grado de marginación urbana											
			Total	AGEB urbanas					Total	Población				
				Muy alto	Alto	Medio	Bajo	Muy bajo		Muy alto	Alto	Medio	Bajo	Muy bajo
16	106	Yurécuaro	9	2	6	1	---	---	23 735	4 061	16 315	3 359	---	---
16	107	Zacapu	35	1	11	14	6	3	58 988	245	19 629	24 003	13 053	2 058
16	108	Zamora	67	11	18	24	10	4	165 600	16 188	55 783	59 312	28 951	5 366
16	109	Zináparo	4	---	1	3	---	---	1 865	---	187	1 678	---	---
16	110	Zinapécuaro	20	2	13	5	---	---	23 020	670	14 587	7 763	---	---
16	111	Ziracuaretiro	8	4	4	---	---	---	7 181	4 424	2 757	---	---	---
16	112	Zitácuaro	32	8	11	11	1	1	90 362	13 345	35 602	37 034	4 282	99
16	113	José Sixto Verduzco	8	---	7	1	---	---	12 212	---	12 129	83	---	---

Notas: ¹Solo se consideran las AGEB del sistema urbano nacional con al menos 20 viviendas particulares habitadas con información de ocupantes y cuya población en dichas viviendas es mayor a la suma de la población que reside en viviendas colectivas, la población sin vivienda y la población estimada en viviendas particulares clasificadas como habitadas pero sin información, tanto de las características de las viviendas como de sus ocupantes.

--- Indica cero.

Fuente: Estimaciones del CONAPO con base en el INEGI, Censo de Población y Vivienda 2010.

Cuadro B.17. Morelos: AGEB urbanas y población por municipio según grado de marginación urbana, 2010¹

Clave de la entidad	Clave del municipio	Entidad federativa / Municipio	Grado de marginación urbana											
			Total	AGEB urbanas					Total	Población				
				Muy alto	Alto	Medio	Bajo	Muy bajo		Muy alto	Alto	Medio	Bajo	Muy bajo
		Morelos	835	114	345	226	73	77	1 480 426	122 627	531 339	544 506	169 801	112 153
17	001	Amacuzac	7	1	3	3	---	---	8 366	705	4 324	3 337	---	---
17	002	Atlatlahucan	8	1	3	---	---	4	10 602	691	7 208	---	---	2 703
17	003	Axochiapan	15	10	5	---	---	---	25 260	13 091	12 169	---	---	---
17	004	Ayala	39	10	26	3	---	---	48 387	4 388	37 661	6 338	---	---
17	005	Coatlán del Río	4	---	2	2	---	---	2 025	---	506	1 519	---	---
17	006	Cuautla	75	1	29	33	9	3	157 808	88	52 979	86 702	14 810	3 229
17	007	Cuernavaca	122	1	8	49	31	33	350 986	3 657	21 024	176 003	93 335	56 967
17	008	Emiliano Zapata	40	---	18	7	9	6	78 916	---	45 831	15 620	11 256	6 209
17	009	Huitzilac	6	1	5	---	---	---	10 712	280	10 432	---	---	---
17	010	Jantetelco	10	2	8	---	---	---	9 852	511	9 341	---	---	---
17	011	Jiutepec	85	5	20	30	13	17	189 135	1 364	42 175	76 827	33 918	34 851
17	012	Jojutla	43	5	18	14	2	4	47 784	3 086	14 525	22 892	3 542	3 739
17	013	Jonacatepec	11	1	8	2	---	---	11 295	3 172	5 868	2 255	---	---
17	014	Mazatepec	4	---	2	2	---	---	4 561	---	2 638	1 923	---	---
17	015	Miacatlán	9	6	2	1	---	---	15 485	9 094	6 259	132	---	---
17	016	Ocuituco	11	7	4	---	---	---	8 705	5 315	3 390	---	---	---
17	017	Puente de Ixtla	34	8	15	11	---	---	51 039	21 257	10 467	19 315	---	---
17	018	Temixco	55	3	34	15	1	2	101 082	4 589	63 480	31 696	1 089	228
17	019	Tepalcingo	13	5	8	---	---	---	18 502	4 747	13 755	---	---	---
17	020	Tepoztlán	14	3	4	5	2	---	21 856	1 597	5 506	11 482	3 271	---
17	021	Tetecala	7	2	4	1	---	---	4 778	744	2 357	1 677	---	---
17	022	Tetela del Volcán	13	11	2	---	---	---	16 651	13 883	2 768	---	---	---
17	023	Tlalnepantla	4	4	---	---	---	---	3 872	3 872	---	---	---	---
17	024	Tlaltizapán	25	2	14	8	---	1	34 207	290	20 958	12 446	---	513
17	025	Tlaquilenango	10	3	3	3	---	1	18 286	859	9 091	7 965	---	371

Continúa

Cuadro B.17. Morelos: AGEB urbanas y población por municipio según grado de marginación urbana, 2010¹

Clave de la entidad	Clave del municipio	Entidad federativa / Municipio	Grado de marginación urbana											
			Total	AGEB urbanas					Total	Población				
				Muy alto	Alto	Medio	Bajo	Muy bajo		Muy alto	Alto	Medio	Bajo	Muy bajo
17	026	Tlayacapan	7	1	6	---	---	---	7 989	172	7 817	---	---	---
17	027	Totolapan	4	3	1	---	---	---	6 198	3 343	2 855	---	---	---
17	028	Xochitepec	46	5	34	4	1	2	48 971	2 902	40 319	5 013	75	662
17	029	Yautepec	61	5	30	20	2	4	80 897	2 074	40 481	35 307	354	2 681
17	030	Yecapixtla	17	6	10	1	---	---	32 173	9 494	19 176	3 503	---	---
17	031	Zacatepec de Hidalgo	17	---	4	10	3	---	32 312	---	4 996	19 165	8 151	---
17	032	Zacualpan de Amilpas	11	---	9	2	---	---	8 573	---	5 184	3 389	---	---
17	033	Temoac	8	2	6	---	---	---	13 161	7 362	5 799	---	---	---

Notas: ¹Solo se consideran las AGEB del sistema urbano nacional con al menos 20 viviendas particulares habitadas con información de ocupantes y cuya población en dichas viviendas es mayor a la suma de la población que reside en viviendas colectivas, la población sin vivienda y la población estimada en viviendas particulares clasificadas como habitadas pero sin información, tanto de las características de las viviendas como de sus ocupantes.

--- Indica cero.

Fuente: Estimaciones del CONAPO con base en el INEGI, Censo de Población y Vivienda 2010.

Cuadro B.18. Nayarit: AGEB urbanas y población por municipio según grado de marginación urbana, 2010¹

Clave de la entidad	Clave del municipio	Entidad federativa / Municipio	Grado de marginación urbana											
			Total	AGEB urbanas					Total	Población				
				Muy alto	Alto	Medio	Bajo	Muy bajo		Muy alto	Alto	Medio	Bajo	Muy bajo
		Nayarit	476	18	134	182	73	69	742 322	6 580	128 513	310 165	173 343	123 721
18	001	Acaponeta	13	2	2	5	4	---	19 105	318	2 143	9 046	7 598	---
18	002	Ahuacatlán	8	---	1	4	3	---	6 750	---	108	2 437	4 205	---
18	003	Amatlán de Cañas	5	---	1	4	---	---	3 138	---	152	2 986	---	---
18	004	Compostela	35	---	9	22	3	1	45 340	---	10 407	26 768	7 758	407
18	005	Huajicori	6	---	5	1	---	---	2 863	---	1 979	884	---	---
18	006	Ixtlán del Río	15	---	3	7	4	1	23 287	---	3 113	13 482	5 675	1 017
18	007	Jala	9	---	3	5	1	---	9 508	---	2 419	5 828	1 261	---
18	008	Xalisco	20	---	2	4	9	5	38 632	---	4 489	11 240	19 094	3 809
18	009	Del Nayar	3	2	1	---	---	---	2 449	1 682	767	---	---	---
18	010	Rosamorada	11	---	5	6	---	---	8 034	---	4 915	3 119	---	---
18	011	Ruíz	13	2	9	2	---	---	14 050	715	10 051	3 284	---	---
18	012	San Blas	20	3	12	5	---	---	19 748	1 557	11 441	6 750	---	---
18	013	San Pedro Lagunillas	5	---	---	3	2	---	3 689	---	---	2 369	1 320	---
18	014	Santa María del Oro	3	1	---	2	---	---	4 482	587	---	3 895	---	---
18	015	Santiago Ixcuintla	42	3	25	11	3	---	45 057	838	22 403	18 385	3 431	---
18	016	Tecuala	24	---	15	8	1	---	22 353	---	10 915	10 100	1 338	---
18	017	Tepic	148	1	16	46	37	48	343 597	196	13 984	113 197	114 290	101 930
18	018	Tuxpan	21	1	14	6	---	---	26 817	74	17 400	9 343	---	---
18	019	La Yesca	1	---	1	---	---	---	495	---	495	---	---	---
18	020	Bahía de Banderas	74	3	10	41	6	14	102 928	613	11 332	67 052	7 373	16 558

Notas: ¹Solo se consideran las AGEB del sistema urbano nacional con al menos 20 viviendas particulares habitadas con información de ocupantes y cuya población en dichas viviendas es mayor a la suma de la población que reside en viviendas colectivas, la población sin vivienda y la población estimada en viviendas particulares clasificadas como habitadas pero sin información, tanto de las características de las viviendas como de sus ocupantes.

--- Indica cero.

Fuente: Estimaciones del CONAPO con base en el INEGI, Censo de Población y Vivienda 2010.

Cuadro B.19. Nuevo León: AGEB urbanas y población por municipio según grado de marginación urbana, 2010¹

Clave de la entidad	Clave del municipio	Entidad federativa / Municipio	Grado de marginación urbana											
			Total	AGEB urbanas					Total	Población				
				Muy alto	Alto	Medio	Bajo	Muy bajo		Muy alto	Alto	Medio	Bajo	Muy bajo
		Nuevo León	1 976	32	118	557	497	772	4 413 981	25 025	187 171	1 186 821	1 159 077	1 855 887
19	001	Abasolo	2	---	---	2	---	---	1 902	---	---	1 902	---	---
19	002	Agualeguas	9	---	---	5	3	1	1 952	---	---	1 178	643	131
19	003	Los Aldamas	4	---	1	2	1	---	543	---	98	314	131	---
19	004	Allende	25	---	1	13	7	4	25 894	---	73	14 949	6 652	4 220
19	005	Anáhuac	19	1	6	9	3	---	16 531	134	3 734	9 885	2 778	---
19	006	Apodaca	188	---	---	22	49	117	518 160	---	---	77 257	154 458	286 445
19	007	Aramberri	10	---	6	4	---	---	5 234	---	2 549	2 685	---	---
19	008	Bustamante	5	---	1	4	---	---	3 534	---	121	3 413	---	---
19	009	Cadereyta Jiménez	52	2	1	16	15	18	67 974	1 157	100	24 806	19 631	22 280
19	010	Carmen	10	1	---	6	3	---	13 449	177	---	11 450	1 822	---
19	011	Cerralvo	13	---	1	9	3	---	6 948	---	67	4 908	1 973	---
19	012	Ciénega de Flores	21	---	---	5	14	2	23 785	---	---	7 713	15 698	374
19	013	China	22	---	1	13	8	---	8 945	---	224	5 451	3 270	---
19	014	Dr. Arroyo	11	2	5	2	1	1	10 055	956	5 824	2 849	130	296
19	015	Dr. Coss	4	---	---	3	1	---	681	---	---	488	193	---
19	016	Dr. González	7	---	1	5	1	---	1 952	---	460	1 392	100	---
19	017	Galeana	8	---	---	4	2	2	6 678	---	---	4 522	198	1 958
19	018	García	73	2	5	25	28	13	135 843	3 195	5 821	46 934	56 140	23 753
19	019	San Pedro Garza García	53	---	---	3	8	42	122 602	---	---	11 003	25 707	85 892
19	020	Gral. Bravo	10	---	---	9	1	---	3 715	---	---	3 553	162	---
19	021	Gral. Escobedo	120	8	15	32	23	42	352 364	8 292	35 674	110 999	79 698	117 701
19	022	Gral. Terán	10	---	1	6	1	2	6 225	---	603	2 714	1 426	1 482
19	023	Gral. Treviño	5	---	---	2	3	---	990	---	---	542	448	---
19	024	Gral. Zaragoza	3	---	1	2	---	---	1 941	---	1 151	790	---	---
19	025	Gral. Zuazua	25	---	---	8	11	6	53 547	---	---	7 768	30 293	15 486
19	026	Guadalupe	213	2	6	37	57	111	677 380	206	17 527	150 111	197 332	312 204

Continúa

Cuadro B.19. Nuevo León: AGEB urbanas y población por municipio según grado de marginación urbana, 2010¹

Clave de la entidad	Clave del municipio	Entidad federativa / Municipio	Grado de marginación urbana											
			Total	AGEB urbanas					Total	Población				
				Muy alto	Alto	Medio	Bajo	Muy bajo		Muy alto	Alto	Medio	Bajo	Muy bajo
19	027	Los Herreras	8	---	---	8	---	---	1 509	---	---	1 509	---	---
19	028	Higueras	6	---	1	4	1	---	1 342	---	132	924	286	---
19	029	Hualahuises	12	---	2	4	6	---	5 621	---	630	2 062	2 929	---
19	030	Iturbide	4	---	---	4	---	---	1 794	---	---	1 794	---	---
19	031	Juárez	117	5	13	26	43	30	245 362	3 612	17 714	54 781	106 356	62 899
19	032	Lampazos de Naranjo	11	---	3	8	---	---	4 994	---	550	4 444	---	---
19	033	Linares	43	---	1	19	14	9	62 723	---	1 274	33 144	18 165	10 140
19	034	Marín	5	---	---	1	4	---	3 021	---	---	514	2 507	---
19	035	Melchor Ocampo	5	---	---	1	3	1	556	---	---	77	389	90
19	036	Mier y Noriega	4	---	2	2	---	---	1 180	---	732	448	---	---
19	037	Mina	8	---	2	6	---	---	4 386	---	452	3 934	---	---
19	038	Montemorelos	37	---	5	10	10	12	44 981	---	5 714	16 858	12 697	9 712
19	039	Monterrey	435	3	16	119	77	220	1 129 016	2 961	59 374	397 735	206 886	462 060
19	040	Parás	3	---	---	2	1	---	784	---	---	554	230	---
19	041	Pesquería ¹	11	---	2	6	3	---	9 164	---	1 206	5 629	2 329	---
19	042	Los Ramones	4	---	---	3	1	---	1 156	---	---	927	229	---
19	043	Rayones	1	---	---	---	1	---	361	---	---	---	361	---
19	044	Sabinas Hidalgo	42	---	2	21	13	6	32 898	---	328	16 578	8 843	7 149
19	045	Salinas Victoria	18	3	5	5	5	---	26 515	3 696	10 520	7 886	4 413	---
19	046	San Nicolás de los Garza	122	---	---	11	24	87	443 273	---	---	38 555	87 095	317 623
19	047	Hidalgo	21	---	5	11	5	---	16 409	---	1 487	8 626	6 296	---
19	048	Santa Catarina	92	2	3	20	27	40	268 194	318	11 691	69 118	81 857	105 210
19	049	Santiago	36	1	1	14	14	6	36 583	321	751	9 317	17 412	8 782
19	050	Vallecillo	3	---	3	---	---	---	590	---	590	---	---	---
19	051	Villaldama	6	---	---	4	2	---	2 745	---	---	1 831	914	---

Notas: ¹Solo se consideran las AGEB del sistema urbano nacional con al menos 20 viviendas particulares habitadas con información de ocupantes y cuya población en dichas viviendas es mayor a la suma de la población que reside en viviendas colectivas, la población sin vivienda y la población estimada en viviendas particulares clasificadas como habitadas pero sin información, tanto de las características de las viviendas como de sus ocupantes.

--- Indica cero.

Fuente: Estimaciones del CONAPO con base en el INEGI, Censo de Población y Vivienda 2010.

Cuadro B.20. Oaxaca: AGEB urbanas y población por municipio según grado de marginación urbana, 2010¹

Clave de la entidad	Clave del municipio	Entidad federativa / Municipio	Grado de marginación urbana											
			Total	AGEB urbanas					Total	Población				
				Muy alto	Alto	Medio	Bajo	Muy bajo		Muy alto	Alto	Medio	Bajo	Muy bajo
		Oaxaca	1 897	947	615	230	48	57	2 220 014	842 262	805 959	410 520	80 352	80 921
20	001	Abejones	1	1	---	---	---	---	1 009	1 009	---	---	---	---
20	002	Acatlán de Pérez Figueroa	19	7	8	3	1	---	16 339	4 050	8 361	3 039	889	---
20	003	Asunción Cacalotepec	2	2	---	---	---	---	791	791	---	---	---	---
20	004	Asunción Cuyotepeji	3	2	1	---	---	---	927	595	332	---	---	---
20	005	Asunción Ixtaltepec	7	---	2	5	---	---	7 203	---	1 875	5 328	---	---
20	006	Asunción Nochixtlán	9	4	5	---	---	---	13 279	3 412	9 867	---	---	---
20	007	Asunción Ocotlán	2	2	---	---	---	---	2 558	2 558	---	---	---	---
20	008	Asunción Tlacolulita	1	---	1	---	---	---	540	---	540	---	---	---
20	009	Ayotzintepec	2	1	1	---	---	---	3 561	1 615	1 946	---	---	---
20	010	El Barrio de la Soledad	5	---	---	3	1	1	5 515	---	---	3 885	1 240	390
20	011	Calihualá	3	2	1	---	---	---	643	218	425	---	---	---
20	012	Candelaria Loxicha	2	2	---	---	---	---	2 072	2 072	---	---	---	---
20	013	Ciénega de Zimatlán	2	---	2	---	---	---	2 753	---	2 753	---	---	---
20	014	Ciudad Ixtepec	17	---	8	8	1	---	25 227	---	10 459	13 141	1 627	---
20	015	Coatecas Altas	2	2	---	---	---	---	2 851	2 851	---	---	---	---
20	016	Coicoyán de las Flores	4	4	---	---	---	---	1 753	1 753	---	---	---	---
20	017	La Compañía	1	1	---	---	---	---	667	667	---	---	---	---
20	018	Concepción Buenavista	1	1	---	---	---	---	316	316	---	---	---	---
20	019	Concepción Pápalo	1	---	1	---	---	---	674	---	674	---	---	---
20	020	Constancia del Rosario	3	1	2	---	---	---	1 161	175	986	---	---	---
20	021	Cosolapa	5	2	3	---	---	---	8 228	2 191	6 037	---	---	---
20	022	Cosoltepec	1	---	1	---	---	---	379	---	379	---	---	---
20	023	Cuilápam de Guerrero	4	3	1	---	---	---	12 266	9 553	2 713	---	---	---
20	024	Cuyamecalco Villa de Zaragoza	1	1	---	---	---	---	962	962	---	---	---	---
20	025	Chahuites	7	4	3	---	---	---	10 763	5 965	4 798	---	---	---

Continúa

Cuadro B.20. Oaxaca: AGEB urbanas y población por municipio según grado de marginación urbana, 2010¹

Clave de la entidad	Clave del municipio	Entidad federativa / Municipio	Grado de marginación urbana											
			Total	AGEB urbanas					Total	Población				
				Muy alto	Alto	Medio	Bajo	Muy bajo		Muy alto	Alto	Medio	Bajo	Muy bajo
20	026	Chalcatongo de Hidalgo	3	2	1	---	---	---	2 447	1 310	1 137	---	---	---
20	027	Chiquihuitlán de Benito Juárez	1	1	---	---	---	---	1 877	1 877	---	---	---	---
20	028	Heroica Ciudad de Ejutla de Crespo	6	4	2	---	---	---	9 699	5 129	4 570	---	---	---
20	029	Eloxochitlán de Flores Magón	1	1	---	---	---	---	811	811	---	---	---	---
20	030	El Espinal	5	---	---	4	1	---	7 755	---	---	5 912	1 843	---
20	031	Tamazulápam del Espíritu Santo	3	3	---	---	---	---	2 761	2 761	---	---	---	---
20	032	Fresnillo de Trujano	1	1	---	---	---	---	328	328	---	---	---	---
20	033	Guadalupe Etla	1	---	---	1	---	---	1 851	---	---	1 851	---	---
20	034	Guadalupe de Ramírez	3	1	2	---	---	---	840	123	717	---	---	---
20	035	Guelatao de Juárez	1	---	---	---	1	---	517	---	---	---	517	---
20	036	Guevea de Humboldt	1	1	---	---	---	---	1 542	1 542	---	---	---	---
20	037	Mesones Hidalgo	1	1	---	---	---	---	839	839	---	---	---	---
20	038	Villa Hidalgo	2	2	---	---	---	---	1 844	1 844	---	---	---	---
20	039	Heroica Ciudad de Huajuapam de León	41	6	17	15	1	2	52 695	1 944	22 758	26 332	1 232	429
20	040	Huautepec	1	1	---	---	---	---	1 620	1 620	---	---	---	---
20	041	Huautla de Jiménez	7	6	1	---	---	---	12 498	10 189	2 309	---	---	---
20	042	Ixtlán de Juárez	3	---	---	3	---	---	2 718	---	---	2 718	---	---
20	043	Juchitán de Zaragoza	48	13	24	6	4	1	86 165	15 242	49 898	15 304	5 079	642
20	044	Loma Bonita	22	3	15	4	---	---	31 372	1 832	21 559	7 981	---	---
20	045	Magdalena Apasco	3	---	2	1	---	---	2 808	---	2 631	177	---	---
20	046	Magdalena Jaltepec	2	1	1	---	---	---	496	65	431	---	---	---
20	047	Santa Magdalena Jicotlán ¹	1	---	1	---	---	---	92	---	92	---	---	---
20	048	Magdalena Mixtepec	2	2	---	---	---	---	584	584	---	---	---	---
20	049	Magdalena Ocotlán	1	1	---	---	---	---	1 084	1 084	---	---	---	---

Continúa

Cuadro B.20. Oaxaca: AGEB urbanas y población por municipio según grado de marginación urbana, 2010¹

Clave de la entidad	Clave del municipio	Entidad federativa / Municipio	Grado de marginación urbana											
			Total	AGEB urbanas					Total	Población				
				Muy alto	Alto	Medio	Bajo	Muy bajo		Muy alto	Alto	Medio	Bajo	Muy bajo
20	050	Magdalena Peñasco	1	1	---	---	---	---	317	317	---	---	---	---
20	051	Magdalena Teitipac	2	2	---	---	---	---	4 297	4 297	---	---	---	---
20	052	Magdalena Tequisistlán	5	---	4	1	---	---	3 829	---	2 784	1 045	---	---
20	053	Magdalena Tlacotepec	1	---	1	---	---	---	1 180	---	1 180	---	---	---
20	054	Magdalena Zahuatlán	1	1	---	---	---	---	338	338	---	---	---	---
20	055	Mariscala de Juárez	3	---	3	---	---	---	2 012	---	2 012	---	---	---
20	056	Mártires de Tacubaya	2	1	1	---	---	---	907	236	671	---	---	---
20	057	Matías Romero Avendaño	20	5	7	7	1	---	22 564	4 238	7 608	9 929	789	---
20	058	Mazatlán Villa de Flores	1	1	---	---	---	---	976	976	---	---	---	---
20	059	Miahuatlán de Porfirio Díaz	14	9	5	---	---	---	23 914	8 642	15 272	---	---	---
20	060	Mixistlán de la Reforma	2	2	---	---	---	---	1 094	1 094	---	---	---	---
20	061	Monjas	2	---	2	---	---	---	672	---	672	---	---	---
20	062	Natividad	1	---	1	---	---	---	586	---	586	---	---	---
20	063	Nazareno Etla	3	---	2	1	---	---	3 850	---	1 520	2 330	---	---
20	064	Nejapa de Madero	4	3	1	---	---	---	1 513	1 198	315	---	---	---
20	065	Ixpantepec Nieves	1	1	---	---	---	---	687	687	---	---	---	---
20	066	Santiago Niltepec	5	1	4	---	---	---	3 138	481	2 657	---	---	---
20	067	Oaxaca de Juárez	130	15	36	40	16	23	259 382	20 864	75 042	96 030	29 973	37 473
20	068	Ocotlán de Morelos	8	5	3	---	---	---	14 860	5 945	8 915	---	---	---
20	069	La Pe	1	1	---	---	---	---	1 990	1 990	---	---	---	---
20	070	Pinotepa de Don Luis	3	3	---	---	---	---	5 692	5 692	---	---	---	---
20	071	Pluma Hidalgo	2	1	1	---	---	---	587	197	390	---	---	---
20	072	San José del Progreso	2	2	---	---	---	---	2 773	2 773	---	---	---	---
20	073	Putla Villa de Guerrero	8	3	3	2	---	---	10 925	2 435	6 582	1 908	---	---
20	074	Santa Catarina Quioquitani	1	1	---	---	---	---	505	505	---	---	---	---
20	075	Reforma de Pineda	6	1	5	---	---	---	2 666	435	2 231	---	---	---
20	076	La Reforma	3	2	1	---	---	---	1 362	559	803	---	---	---
20	077	Reyes Etla	2	---	2	---	---	---	1 875	---	1 875	---	---	---

Continúa

Cuadro B.20. Oaxaca: AGEB urbanas y población por municipio según grado de marginación urbana, 2010¹

Clave de la entidad	Clave del municipio	Entidad federativa / Municipio	Grado de marginación urbana											
			Total	AGEB urbanas					Total	Población				
				Muy alto	Alto	Medio	Bajo	Muy bajo		Muy alto	Alto	Medio	Bajo	Muy bajo
20	078	Rojas de Cuauhtémoc	2	1	1	---	---	---	1 080	352	728	---	---	---
20	079	Salina Cruz	54	3	26	20	2	3	76 397	1 091	38 499	29 514	3 702	3 591
20	080	San Agustín Amatengo	1	1	---	---	---	---	1 294	1 294	---	---	---	---
20	081	San Agustín Atenango	3	3	---	---	---	---	1 320	1 320	---	---	---	---
20	082	San Agustín Chayuco	1	1	---	---	---	---	2 004	2 004	---	---	---	---
20	083	San Agustín de las Juntas	4	---	4	---	---	---	6 874	---	6 874	---	---	---
20	084	San Agustín Etla	3	---	1	2	---	---	3 684	---	691	2 993	---	---
20	085	San Agustín Loxicha	1	1	---	---	---	---	2 266	2 266	---	---	---	---
20	086	San Agustín Tlacotepec	2	2	---	---	---	---	431	431	---	---	---	---
20	087	San Agustín Yatareni	3	2	1	---	---	---	3 709	1 831	1 878	---	---	---
20	088	San Andrés Cabecera Nueva	1	1	---	---	---	---	380	380	---	---	---	---
20	089	San Andrés Diniçuiti	1	---	1	---	---	---	1 019	---	1 019	---	---	---
20	090	San Andrés Huaxpaltepec	5	3	2	---	---	---	4 135	1 605	2 530	---	---	---
20	091	San Andrés Huayápam	5	---	2	2	---	1	4 155	---	328	3 017	---	810
20	092	San Andrés Ixtlahuaca	1	1	---	---	---	---	1 041	1 041	---	---	---	---
20	093	San Andrés Lagunas	1	1	---	---	---	---	200	200	---	---	---	---
20	094	San Andrés Nuxiño	1	1	---	---	---	---	123	123	---	---	---	---
20	095	San Andrés Paxtlán	1	1	---	---	---	---	1 196	1 196	---	---	---	---
20	096	San Andrés Sinaxtla	1	---	1	---	---	---	580	---	580	---	---	---
20	097	San Andrés Solaga	1	1	---	---	---	---	657	657	---	---	---	---
20	098	San Andrés Teotilápam	1	1	---	---	---	---	1 429	1 429	---	---	---	---
20	099	San Andrés Tepetlapa	1	1	---	---	---	---	475	475	---	---	---	---
20	100	San Andrés Yáa	1	1	---	---	---	---	429	429	---	---	---	---
20	101	San Andrés Zabache	1	1	---	---	---	---	726	726	---	---	---	---
20	102	San Andrés Zautla	1	---	1	---	---	---	1 852	---	1 852	---	---	---
20	103	San Antonino Castillo Velasco	2	2	---	---	---	---	5 263	5 263	---	---	---	---
20	104	San Antonino el Alto	2	2	---	---	---	---	1 168	1 168	---	---	---	---

Continúa

Cuadro B.20. Oaxaca: AGEB urbanas y población por municipio según grado de marginación urbana, 2010¹

Clave de la entidad	Clave del municipio	Entidad federativa / Municipio	Grado de marginación urbana											
			Total	AGEB urbanas					Total	Población				
				Muy alto	Alto	Medio	Bajo	Muy bajo		Muy alto	Alto	Medio	Bajo	Muy bajo
20	105	San Antonino Monte Verde	2	2	---	---	---	---	807	807	---	---	---	---
20	106	San Antonio Acutla	1	1	---	---	---	---	100	100	---	---	---	---
20	107	San Antonio de la Cal	9	3	6	---	---	---	20 139	6 116	14 023	---	---	---
20	108	San Antonio Huitepec	1	1	---	---	---	---	1 594	1 594	---	---	---	---
20	109	San Antonio Nanahuatípam	1	---	1	---	---	---	875	---	875	---	---	---
20	110	San Antonio Sinicahua	1	1	---	---	---	---	129	129	---	---	---	---
20	111	San Antonio Tepetlapa	4	4	---	---	---	---	2 621	2 621	---	---	---	---
20	112	San Baltazar Chichicápam	2	2	---	---	---	---	2 396	2 396	---	---	---	---
20	113	San Baltazar Loxicha	2	2	---	---	---	---	2 175	2 175	---	---	---	---
20	114	San Baltazar Yatzaquí el Bajo	1	---	1	---	---	---	170	---	170	---	---	---
20	115	San Bartolo Coyotepec	6	1	3	1	1	---	7 923	253	3 708	1 097	2 865	---
20	116	San Bartolomé Ayautla	1	1	---	---	---	---	2 858	2 858	---	---	---	---
20	117	San Bartolomé Loxicha	1	1	---	---	---	---	1 408	1 408	---	---	---	---
20	118	San Bartolomé Quialana	2	2	---	---	---	---	2 390	2 390	---	---	---	---
20	119	San Bartolomé Yucuañe	2	2	---	---	---	---	386	386	---	---	---	---
20	120	San Bartolomé Zoogocho	1	1	---	---	---	---	368	368	---	---	---	---
20	122	San Bartolo Yautepec	1	1	---	---	---	---	505	505	---	---	---	---
20	123	San Bernardo Mixtepec	3	3	---	---	---	---	1 707	1 707	---	---	---	---
20	124	San Blas Atempa	6	4	2	---	---	---	11 845	8 571	3 274	---	---	---
20	125	San Carlos Yautepec	2	---	2	---	---	---	752	---	752	---	---	---
20	126	San Cristóbal Amatlán	2	2	---	---	---	---	4 097	4 097	---	---	---	---
20	127	San Cristóbal Amoltepec	1	1	---	---	---	---	461	461	---	---	---	---
20	128	San Cristóbal Lachirioag	1	---	1	---	---	---	1 217	---	1 217	---	---	---
20	129	San Cristóbal Suchixtlahuaca	1	---	1	---	---	---	299	---	299	---	---	---
20	130	San Dionisio del Mar	3	3	---	---	---	---	3 136	3 136	---	---	---	---
20	131	San Dionisio Ocotepc	9	9	---	---	---	---	8 697	8 697	---	---	---	---
20	132	San Dionisio Ocotlán	1	1	---	---	---	---	1 007	1 007	---	---	---	---
20	133	San Esteban Atatlahuca	2	2	---	---	---	---	462	462	---	---	---	---

Continúa

Cuadro B.20. Oaxaca: AGEB urbanas y población por municipio según grado de marginación urbana, 2010¹

Clave de la entidad	Clave del municipio	Entidad federativa / Municipio	Grado de marginación urbana											
			Total	AGEB urbanas					Total	Población				
				Muy alto	Alto	Medio	Bajo	Muy bajo		Muy alto	Alto	Medio	Bajo	Muy bajo
20	134	San Felipe Jalapa de Díaz	3	3	---	---	---	---	6 174	6 174	---	---	---	---
20	135	San Felipe Tejalápam	1	1	---	---	---	---	2 308	2 308	---	---	---	---
20	136	San Felipe Usila	2	2	---	---	---	---	4 838	4 838	---	---	---	---
20	137	San Francisco Cahuacuá	1	1	---	---	---	---	503	503	---	---	---	---
20	138	San Francisco Cajonos	1	1	---	---	---	---	268	268	---	---	---	---
20	139	San Francisco Chapulapa	1	1	---	---	---	---	268	268	---	---	---	---
20	140	San Francisco Chindúa	2	2	---	---	---	---	677	677	---	---	---	---
20	141	San Francisco del Mar	8	8	---	---	---	---	4 662	4 662	---	---	---	---
20	142	San Francisco Huehuetlán	1	1	---	---	---	---	235	235	---	---	---	---
20	143	San Francisco Ixhuatán	3	1	2	---	---	---	5 345	1 270	4 075	---	---	---
20	144	San Francisco Jaltepetongo	1	1	---	---	---	---	263	263	---	---	---	---
20	145	San Francisco Lachigoló	4	---	4	---	---	---	3 164	---	3 164	---	---	---
20	146	San Francisco Logueche	1	1	---	---	---	---	1 077	1 077	---	---	---	---
20	147	San Francisco Nuxaño	1	1	---	---	---	---	362	362	---	---	---	---
20	148	San Francisco Ozolotepec	1	1	---	---	---	---	871	871	---	---	---	---
20	149	San Francisco Sola	2	2	---	---	---	---	1 069	1 069	---	---	---	---
20	150	San Francisco Telixtlahuaca	4	2	2	---	---	---	10 618	4 696	5 922	---	---	---
20	151	San Francisco Teopan	1	1	---	---	---	---	247	247	---	---	---	---
20	152	San Francisco Tlapancingo	3	3	---	---	---	---	677	677	---	---	---	---
20	153	San Gabriel Mixtepec	4	4	---	---	---	---	3 518	3 518	---	---	---	---
20	154	San Ildefonso Amatlán	2	2	---	---	---	---	814	814	---	---	---	---
20	155	San Ildefonso Sola	1	1	---	---	---	---	154	154	---	---	---	---
20	156	San Ildefonso Villa Alta	1	---	1	---	---	---	1 309	---	1 309	---	---	---
20	157	San Jacinto Amilpas	6	---	1	4	1	---	13 860	---	1 537	10 287	2 036	---
20	158	San Jacinto Tlacotepec	1	1	---	---	---	---	630	630	---	---	---	---
20	159	San Jerónimo Coatlán	1	1	---	---	---	---	961	961	---	---	---	---
20	160	San Jerónimo Silacayoapilla	2	1	1	---	---	---	874	570	304	---	---	---
20	161	San Jerónimo Sosola	1	---	1	---	---	---	95	---	95	---	---	---

Continúa

Cuadro B.20. Oaxaca: AGEB urbanas y población por municipio según grado de marginación urbana, 2010¹

Clave de la entidad	Clave del municipio	Entidad federativa / Municipio	Grado de marginación urbana											
			Total	AGEB urbanas					Total	Población				
				Muy alto	Alto	Medio	Bajo	Muy bajo		Muy alto	Alto	Medio	Bajo	Muy bajo
20	162	San Jerónimo Taviche	1	1	---	---	---	---	1 662	1 662	---	---	---	---
20	163	San Jerónimo Tecóatl	1	1	---	---	---	---	869	869	---	---	---	---
20	164	San Jorge Nuchita	1	1	---	---	---	---	1 852	1 852	---	---	---	---
20	165	San José Ayuquila	1	1	---	---	---	---	952	952	---	---	---	---
20	166	San José Chiltepec	1	---	1	---	---	---	3 457	---	3 457	---	---	---
20	167	San José del Peñasco	1	1	---	---	---	---	805	805	---	---	---	---
20	168	San José Estancia Grande	2	2	---	---	---	---	960	960	---	---	---	---
20	169	San José Independencia	1	1	---	---	---	---	805	805	---	---	---	---
20	170	San José Lachiguiri	3	3	---	---	---	---	1 470	1 470	---	---	---	---
20	171	San José Tenango	2	2	---	---	---	---	1 097	1 097	---	---	---	---
20	172	San Juan Achiutla	1	---	1	---	---	---	146	---	146	---	---	---
20	173	San Juan Atepec	3	3	---	---	---	---	1 432	1 432	---	---	---	---
20	174	Ánimas Trujano	1	---	---	1	---	---	3 505	---	---	3 505	---	---
20	175	San Juan Bautista Atlatlahuca	1	1	---	---	---	---	726	726	---	---	---	---
20	176	San Juan Bautista Coixtlahuaca	2	---	2	---	---	---	1 107	---	1 107	---	---	---
20	177	San Juan Bautista Cuicatlán	6	1	5	---	---	---	3 908	81	3 827	---	---	---
20	178	San Juan Bautista Guelache	3	2	1	---	---	---	855	580	275	---	---	---
20	179	San Juan Bautista Jayacatlán	3	3	---	---	---	---	1 462	1 462	---	---	---	---
20	180	San Juan Bautista Lo de Soto	4	3	1	---	---	---	1 890	1 435	455	---	---	---
20	181	San Juan Bautista Suchitepec	1	1	---	---	---	---	274	274	---	---	---	---
20	182	San Juan Bautista Tlacoatzintepec	1	1	---	---	---	---	1 103	1 103	---	---	---	---
20	183	San Juan Bautista Tlachichilco	1	1	---	---	---	---	725	725	---	---	---	---
20	184	San Juan Bautista Tuxtepec	53	8	18	18	5	4	108 231	10 327	35 619	47 966	10 460	3 859
20	185	San Juan Cacahuatepec	6	3	1	2	---	---	4 220	2 128	382	1 710	---	---
20	186	San Juan Cieneguilla	3	3	---	---	---	---	602	602	---	---	---	---

Continúa

Cuadro B.20. Oaxaca: AGEB urbanas y población por municipio según grado de marginación urbana, 2010¹

Clave de la entidad	Clave del municipio	Entidad federativa / Municipio	Grado de marginación urbana											
			Total	AGEB urbanas					Total	Población				
				Muy alto	Alto	Medio	Bajo	Muy bajo		Muy alto	Alto	Medio	Bajo	Muy bajo
20	187	San Juan Coatzacoapam	1	1	---	---	---	---	1 212	1 212	---	---	---	---
20	188	San Juan Colorado	4	4	---	---	---	---	5 561	5 561	---	---	---	---
20	189	San Juan Comaltepec	1	1	---	---	---	---	654	654	---	---	---	---
20	190	San Juan Cotzocón	7	3	4	---	---	---	7 529	4 451	3 078	---	---	---
20	191	San Juan Chicomezúchil	1	---	1	---	---	---	310	---	310	---	---	---
20	192	San Juan Chilateca	1	---	1	---	---	---	1 378	---	1 378	---	---	---
20	193	San Juan del Estado	3	3	---	---	---	---	2 531	2 531	---	---	---	---
20	194	San Juan del Río	2	---	2	---	---	---	1 231	---	1 231	---	---	---
20	195	San Juan Diuxi	1	1	---	---	---	---	1 222	1 222	---	---	---	---
20	196	San Juan Evangelista Analco	2	---	2	---	---	---	388	---	388	---	---	---
20	197	San Juan Guelavía	1	1	---	---	---	---	3 002	3 002	---	---	---	---
20	198	San Juan Guichicovi	4	2	2	---	---	---	4 284	2 426	1 858	---	---	---
20	199	San Juan Ihualtepec	2	2	---	---	---	---	387	387	---	---	---	---
20	200	San Juan Juquila Mixes	2	2	---	---	---	---	1 581	1 581	---	---	---	---
20	201	San Juan Juquila Vijanos	1	1	---	---	---	---	610	610	---	---	---	---
20	202	San Juan Lachao	1	1	---	---	---	---	1 195	1 195	---	---	---	---
20	203	San Juan Lachigalla	2	2	---	---	---	---	1 048	1 048	---	---	---	---
20	204	San Juan Lajarcía	1	1	---	---	---	---	486	486	---	---	---	---
20	205	San Juan Lalana	1	1	---	---	---	---	215	215	---	---	---	---
20	206	San Juan de los Cués	2	2	---	---	---	---	1 464	1 464	---	---	---	---
20	207	San Juan Mazatlán	1	1	---	---	---	---	1 787	1 787	---	---	---	---
20	208	San Juan Mixtepec - Dto. 08 -	5	4	1	---	---	---	1 661	1 228	433	---	---	---
20	209	San Juan Mixtepec - Dto. 26 -	1	1	---	---	---	---	711	711	---	---	---	---
20	210	San Juan Ñumí	1	1	---	---	---	---	214	214	---	---	---	---
20	211	San Juan Ozolotepec	1	1	---	---	---	---	615	615	---	---	---	---
20	212	San Juan Petlapa	1	1	---	---	---	---	867	867	---	---	---	---

Continúa

Cuadro B.20. Oaxaca: AGEB urbanas y población por municipio según grado de marginación urbana, 2010¹

Clave de la entidad	Clave del municipio	Entidad federativa / Municipio	Grado de marginación urbana											
			Total	AGEB urbanas					Total	Población				
				Muy alto	Alto	Medio	Bajo	Muy bajo		Muy alto	Alto	Medio	Bajo	Muy bajo
20	213	San Juan Quiahije	1	1	---	---	---	---	2 120	2 120	---	---	---	---
20	214	San Juan Quiotepec	2	2	---	---	---	---	1 338	1 338	---	---	---	---
20	215	San Juan Sayultepec	1	1	---	---	---	---	501	501	---	---	---	---
20	216	San Juan Tabaá	1	1	---	---	---	---	1 312	1 312	---	---	---	---
20	217	San Juan Tamazola	1	1	---	---	---	---	164	164	---	---	---	---
20	218	San Juan Teita	1	1	---	---	---	---	595	595	---	---	---	---
20	219	San Juan Teitipac	2	2	---	---	---	---	2 545	2 545	---	---	---	---
20	220	San Juan Tepeuxila	1	1	---	---	---	---	485	485	---	---	---	---
20	221	San Juan Teposcolula	1	1	---	---	---	---	378	378	---	---	---	---
20	222	San Juan Yaeé	1	1	---	---	---	---	812	812	---	---	---	---
20	223	San Juan Yatzone	1	1	---	---	---	---	428	428	---	---	---	---
20	224	San Juan Yucuita	1	---	1	---	---	---	517	---	517	---	---	---
20	225	San Lorenzo	3	3	---	---	---	---	2 079	2 079	---	---	---	---
20	226	San Lorenzo Albarradas	1	1	---	---	---	---	1 512	1 512	---	---	---	---
20	227	San Lorenzo Cacaotepec	7	---	5	2	---	---	11 710	---	8 530	3 180	---	---
20	228	San Lorenzo Cuaunecuiltitla	1	1	---	---	---	---	771	771	---	---	---	---
20	229	San Lorenzo Texmelúcan	1	1	---	---	---	---	1 081	1 081	---	---	---	---
20	230	San Lorenzo Victoria	2	---	2	---	---	---	461	---	461	---	---	---
20	231	San Lucas Camotlán	1	1	---	---	---	---	2 834	2 834	---	---	---	---
20	232	San Lucas Ojitlán	1	1	---	---	---	---	6 289	6 289	---	---	---	---
20	233	San Lucas Quiavini	2	2	---	---	---	---	1 745	1 745	---	---	---	---
20	234	San Lucas Zoquiápam	1	1	---	---	---	---	380	380	---	---	---	---
20	235	San Luis Amatlán	3	---	3	---	---	---	742	---	742	---	---	---
20	236	San Marcial Ozolotepec	1	1	---	---	---	---	1 055	1 055	---	---	---	---
20	237	San Marcos Arteaga	4	---	4	---	---	---	1 042	---	1 042	---	---	---
20	238	San Martín de los Cansecos	1	1	---	---	---	---	816	816	---	---	---	---
20	240	San Martín Itunyoso	1	1	---	---	---	---	1 186	1 186	---	---	---	---
20	241	San Martín Lachilá	1	1	---	---	---	---	1 066	1 066	---	---	---	---

Continúa

Cuadro B.20. Oaxaca: AGEB urbanas y población por municipio según grado de marginación urbana, 2010¹

Clave de la entidad	Clave del municipio	Entidad federativa / Municipio	Grado de marginación urbana											
			Total	AGEB urbanas					Total	Población				
				Muy alto	Alto	Medio	Bajo	Muy bajo		Muy alto	Alto	Medio	Bajo	Muy bajo
20	242	San Martín Peras	1	1	---	---	---	---	3 511	3 511	---	---	---	---
20	243	San Martín Tilcajete	2	2	---	---	---	---	1 709	1 709	---	---	---	---
20	244	San Martín Toxpalan	3	---	3	---	---	---	1 766	---	1 766	---	---	---
20	245	San Martín Zacatepec	1	1	---	---	---	---	639	639	---	---	---	---
20	246	San Mateo Cajonos	1	1	---	---	---	---	471	471	---	---	---	---
20	247	Capulálpam de Méndez	2	---	---	2	---	---	1 318	---	---	1 318	---	---
20	248	San Mateo del Mar	8	8	---	---	---	---	8 473	8 473	---	---	---	---
20	249	San Mateo Yoloxochitlán	1	1	---	---	---	---	2 650	2 650	---	---	---	---
20	250	San Mateo Etlatongo	1	1	---	---	---	---	427	427	---	---	---	---
20	251	San Mateo Nejápam	3	3	---	---	---	---	916	916	---	---	---	---
20	252	San Mateo Peñasco	1	1	---	---	---	---	805	805	---	---	---	---
20	253	San Mateo Piñas	2	1	1	---	---	---	297	145	152	---	---	---
20	254	San Mateo Río Hondo	1	1	---	---	---	---	824	824	---	---	---	---
20	255	San Mateo Sindihui	2	2	---	---	---	---	1 770	1 770	---	---	---	---
20	256	San Mateo Tlapiltepec	1	---	1	---	---	---	230	---	230	---	---	---
20	257	San Melchor Betaza	1	1	---	---	---	---	794	794	---	---	---	---
20	258	San Miguel Achiutla	2	2	---	---	---	---	342	342	---	---	---	---
20	259	San Miguel Ahuehuetitlán	3	3	---	---	---	---	1 969	1 969	---	---	---	---
20	260	San Miguel Aloápam	1	1	---	---	---	---	1 680	1 680	---	---	---	---
20	261	San Miguel Amatitlán	1	1	---	---	---	---	661	661	---	---	---	---
20	262	San Miguel Amatlán	1	1	---	---	---	---	249	249	---	---	---	---
20	263	San Miguel Coatlán	1	1	---	---	---	---	1 938	1 938	---	---	---	---
20	264	San Miguel Chicahua	1	1	---	---	---	---	251	251	---	---	---	---
20	265	San Miguel Chimalapa	2	2	---	---	---	---	1 444	1 444	---	---	---	---
20	266	San Miguel del Puerto	1	1	---	---	---	---	779	779	---	---	---	---
20	267	San Miguel del Río	1	---	1	---	---	---	288	---	288	---	---	---
20	268	San Miguel Ejutla	1	---	1	---	---	---	803	---	803	---	---	---
20	269	San Miguel el Grande	4	3	1	---	---	---	927	500	427	---	---	---

Continúa

Cuadro B.20. Oaxaca: AGEB urbanas y población por municipio según grado de marginación urbana, 2010¹

Clave de la entidad	Clave del municipio	Entidad federativa / Municipio	Grado de marginación urbana											
			Total	AGEB urbanas					Total	Población				
				Muy alto	Alto	Medio	Bajo	Muy bajo		Muy alto	Alto	Medio	Bajo	Muy bajo
20	270	San Miguel Huautla	1	1	---	---	---	---	508	508	---	---	---	---
20	271	San Miguel Mixtepec	1	1	---	---	---	---	758	758	---	---	---	---
20	272	San Miguel Panixtlahuaca	5	5	---	---	---	---	5 930	5 930	---	---	---	---
20	273	San Miguel Peras	1	1	---	---	---	---	1 169	1 169	---	---	---	---
20	274	San Miguel Piedras	1	1	---	---	---	---	463	463	---	---	---	---
20	275	San Miguel Quetzaltepec	2	2	---	---	---	---	3 860	3 860	---	---	---	---
20	276	San Miguel Santa Flor	1	1	---	---	---	---	516	516	---	---	---	---
20	277	Villa Sola de Vega	4	3	1	---	---	---	1 846	1 149	697	---	---	---
20	278	San Miguel Soyaltepec	5	5	---	---	---	---	6 566	6 566	---	---	---	---
20	279	San Miguel Suchixtepec	1	1	---	---	---	---	1 798	1 798	---	---	---	---
20	280	Villa Talea de Castro	3	---	3	---	---	---	1 673	---	1 673	---	---	---
20	281	San Miguel Tecumatlán	1	---	1	---	---	---	210	---	210	---	---	---
20	282	San Miguel Tenango	1	1	---	---	---	---	640	640	---	---	---	---
20	283	San Miguel Tequixtepec	3	1	2	---	---	---	498	136	362	---	---	---
20	284	San Miguel Tilquiápam	2	2	---	---	---	---	3 135	3 135	---	---	---	---
20	285	San Miguel Tlacamama	3	3	---	---	---	---	1 941	1 941	---	---	---	---
20	286	San Miguel Tlacotepec	2	2	---	---	---	---	1 613	1 613	---	---	---	---
20	287	San Miguel Tulancingo	2	---	2	---	---	---	254	---	254	---	---	---
20	288	San Miguel Yotao	1	1	---	---	---	---	545	545	---	---	---	---
20	289	San Nicolás	1	1	---	---	---	---	797	797	---	---	---	---
20	290	San Nicolás Hidalgo	1	---	1	---	---	---	846	---	846	---	---	---
20	291	San Pablo Coatlán	1	1	---	---	---	---	738	738	---	---	---	---
20	292	San Pablo Cuatro Venados	1	1	---	---	---	---	295	295	---	---	---	---
20	293	San Pablo Etlá	8	1	3	---	2	2	11 380	273	3 165	---	1 740	6 202
20	294	San Pablo Huitzo	5	1	4	---	---	---	5 519	875	4 644	---	---	---
20	295	San Pablo Huixtepec	4	---	4	---	---	---	8 782	---	8 782	---	---	---
20	296	San Pablo Macuiltianguis	2	---	1	1	---	---	341	---	177	164	---	---
20	297	San Pablo Tijaltepec	1	1	---	---	---	---	366	366	---	---	---	---

Continúa

Cuadro B.20. Oaxaca: AGEB urbanas y población por municipio según grado de marginación urbana, 2010¹

Clave de la entidad	Clave del municipio	Entidad federativa / Municipio	Grado de marginación urbana											
			Total	AGEB urbanas					Total	Población				
				Muy alto	Alto	Medio	Bajo	Muy bajo		Muy alto	Alto	Medio	Bajo	Muy bajo
20	298	San Pablo Villa de Mitla	4	4	---	---	---	---	8 163	8 163	---	---	---	---
20	299	San Pablo Yaganiza	1	1	---	---	---	---	1 108	1 108	---	---	---	---
20	300	San Pedro Amuzgos	6	6	---	---	---	---	4 925	4 925	---	---	---	---
20	301	San Pedro Apóstol	2	2	---	---	---	---	1 447	1 447	---	---	---	---
20	302	San Pedro Atoyac	3	3	---	---	---	---	2 527	2 527	---	---	---	---
20	303	San Pedro Cajonos	2	2	---	---	---	---	1 142	1 142	---	---	---	---
20	304	San Pedro Coxcaltepec Cántaros	1	1	---	---	---	---	207	207	---	---	---	---
20	305	San Pedro Comitancillo	4	---	---	4	---	---	3 810	---	---	3 810	---	---
20	306	San Pedro el Alto	1	1	---	---	---	---	716	716	---	---	---	---
20	307	San Pedro Huamelula	4	2	2	---	---	---	2 247	343	1 904	---	---	---
20	308	San Pedro Huilotepec	1	1	---	---	---	---	2 827	2 827	---	---	---	---
20	309	San Pedro Ixcatlán	2	2	---	---	---	---	3 504	3 504	---	---	---	---
20	310	San Pedro Ixtlahuaca	1	1	---	---	---	---	2 751	2 751	---	---	---	---
20	311	San Pedro Jaltepetongo	1	1	---	---	---	---	458	458	---	---	---	---
20	312	San Pedro Jicayán	4	4	---	---	---	---	4 695	4 695	---	---	---	---
20	313	San Pedro Jocotipac	1	1	---	---	---	---	775	775	---	---	---	---
20	314	San Pedro Juchatengo	2	1	1	---	---	---	1 404	271	1 133	---	---	---
20	315	San Pedro Mártir	1	1	---	---	---	---	1 674	1 674	---	---	---	---
20	316	San Pedro Mártir Quiachapa	1	1	---	---	---	---	564	564	---	---	---	---
20	317	San Pedro Mártir Yucuxaco	2	2	---	---	---	---	272	272	---	---	---	---
20	318	San Pedro Mixtepec - Dto. 22 -	32	10	12	6	1	3	35 620	8 215	17 894	6 497	1 321	1 693
20	319	San Pedro Mixtepec - Dto. 26 -	1	1	---	---	---	---	1 087	1 087	---	---	---	---
20	320	San Pedro Molinos	3	3	---	---	---	---	415	415	---	---	---	---
20	321	San Pedro Nopala	1	1	---	---	---	---	405	405	---	---	---	---
20	322	San Pedro Ocopetatlillo	1	1	---	---	---	---	884	884	---	---	---	---

Continúa

Cuadro B.20. Oaxaca: AGEB urbanas y población por municipio según grado de marginación urbana, 2010¹

Clave de la entidad	Clave del municipio	Entidad federativa / Municipio	Grado de marginación urbana											
			Total	AGEB urbanas					Total	Población				
				Muy alto	Alto	Medio	Bajo	Muy bajo		Muy alto	Alto	Medio	Bajo	Muy bajo
20	323	San Pedro Ocotepc	2	2	---	---	---	---	1 224	1 224	---	---	---	---
20	324	San Pedro Pochutla	7	---	7	---	---	---	16 330	---	16 330	---	---	---
20	325	San Pedro Quiatoni	4	4	---	---	---	---	5 799	5 799	---	---	---	---
20	326	San Pedro Sochiápam	1	1	---	---	---	---	1 843	1 843	---	---	---	---
20	327	San Pedro Tapanatepec	8	2	6	---	---	---	7 350	1 408	5 942	---	---	---
20	328	San Pedro Taviche	2	2	---	---	---	---	1 045	1 045	---	---	---	---
20	329	San Pedro Tezacoalco	1	1	---	---	---	---	454	454	---	---	---	---
20	330	San Pedro Teutila	1	1	---	---	---	---	1 030	1 030	---	---	---	---
20	331	San Pedro Tidaá	2	2	---	---	---	---	826	826	---	---	---	---
20	332	San Pedro Topiltepec	1	---	1	---	---	---	121	---	121	---	---	---
20	333	San Pedro Totolapa	2	---	2	---	---	---	1 585	---	1 585	---	---	---
20	334	Villa de Tututepec de Melchor Ocampo	23	17	6	---	---	---	21 227	16 025	5 202	---	---	---
20	335	San Pedro Yaneri	1	1	---	---	---	---	579	579	---	---	---	---
20	336	San Pedro Yólox	1	---	1	---	---	---	763	---	763	---	---	---
20	337	San Pedro y San Pablo Ayutla	2	1	1	---	---	---	2 048	1 202	846	---	---	---
20	338	Villa de Etila	5	---	3	2	---	---	7 234	---	5 122	2 112	---	---
20	339	San Pedro y San Pablo Teposcolula	4	---	4	---	---	---	1 721	---	1 721	---	---	---
20	340	San Pedro y San Pablo Tequixtepec	1	1	---	---	---	---	458	458	---	---	---	---
20	341	San Pedro Yucunama	1	1	---	---	---	---	205	205	---	---	---	---
20	342	San Raymundo Jalpan	1	---	1	---	---	---	1 882	---	1 882	---	---	---
20	343	San Sebastián Abasolo	1	1	---	---	---	---	1 471	1 471	---	---	---	---
20	344	San Sebastián Coatlán	1	1	---	---	---	---	1 258	1 258	---	---	---	---
20	345	San Sebastián Ixcapa	4	3	1	---	---	---	1 249	753	496	---	---	---
20	346	San Sebastián Nicananduta	2	2	---	---	---	---	1 341	1 341	---	---	---	---
20	347	San Sebastián Río Hondo	1	1	---	---	---	---	1 002	1 002	---	---	---	---

Continúa

Cuadro B.20. Oaxaca: AGEB urbanas y población por municipio según grado de marginación urbana, 2010¹

Clave de la entidad	Clave del municipio	Entidad federativa / Municipio	Grado de marginación urbana											
			Total	AGEB urbanas					Total	Población				
				Muy alto	Alto	Medio	Bajo	Muy bajo		Muy alto	Alto	Medio	Bajo	Muy bajo
20	348	San Sebastián Tecomaxtlahuaca	3	1	2	---	---	---	2 315	327	1 988	---	---	---
20	349	San Sebastián Teitipac	1	1	---	---	---	---	1 735	1 735	---	---	---	---
20	350	San Sebastián Tutla	7	1	---	1	---	5	16 241	212	---	4 534	---	11 495
20	351	San Simón Almolongas	2	2	---	---	---	---	1 269	1 269	---	---	---	---
20	352	San Simón Zahuatlán	1	1	---	---	---	---	1 364	1 364	---	---	---	---
20	353	Santa Ana	1	1	---	---	---	---	1 906	1 906	---	---	---	---
20	354	Santa Ana Ateixtlahuaca	1	1	---	---	---	---	380	380	---	---	---	---
20	355	Santa Ana Cuauhtémoc	1	1	---	---	---	---	510	510	---	---	---	---
20	356	Santa Ana del Valle	2	2	---	---	---	---	1 949	1 949	---	---	---	---
20	357	Santa Ana Tavela	4	4	---	---	---	---	906	906	---	---	---	---
20	358	Santa Ana Tlapacoyan	2	2	---	---	---	---	1 046	1 046	---	---	---	---
20	359	Santa Ana Yareni	2	2	---	---	---	---	809	809	---	---	---	---
20	360	Santa Ana Zegache	3	3	---	---	---	---	2 555	2 555	---	---	---	---
20	361	Santa Catalina Quierí	1	1	---	---	---	---	922	922	---	---	---	---
20	362	Santa Catarina Cuixtla	2	2	---	---	---	---	1 474	1 474	---	---	---	---
20	363	Santa Catarina Ixtepeji	3	3	---	---	---	---	777	777	---	---	---	---
20	364	Santa Catarina Juquila	3	2	1	---	---	---	6 220	3 032	3 188	---	---	---
20	365	Santa Catarina Lachatao	2	1	1	---	---	---	252	127	125	---	---	---
20	366	Santa Catarina Loxicha	2	2	---	---	---	---	3 081	3 081	---	---	---	---
20	367	Santa Catarina Mechoacán	2	2	---	---	---	---	4 498	4 498	---	---	---	---
20	368	Santa Catarina Minas	4	4	---	---	---	---	1 733	1 733	---	---	---	---
20	369	Santa Catarina Quiané	1	---	1	---	---	---	1 813	---	1 813	---	---	---
20	370	Santa Catarina Tayata	1	1	---	---	---	---	277	277	---	---	---	---
20	371	Santa Catarina Ticuá	2	2	---	---	---	---	531	531	---	---	---	---
20	372	Santa Catarina Yosonotú	1	1	---	---	---	---	418	418	---	---	---	---
20	373	Santa Catarina Zapouila	1	1	---	---	---	---	280	280	---	---	---	---
20	374	Santa Cruz Acatepec	1	1	---	---	---	---	1 127	1 127	---	---	---	---

Continúa

Cuadro B.20. Oaxaca: AGEB urbanas y población por municipio según grado de marginación urbana, 2010¹

Clave de la entidad	Clave del municipio	Entidad federativa / Municipio	Grado de marginación urbana											
			Total	AGEB urbanas					Total	Población				
				Muy alto	Alto	Medio	Bajo	Muy bajo		Muy alto	Alto	Medio	Bajo	Muy bajo
20	375	Santa Cruz Amilpas	8	3	2	1	1	1	10 120	2 009	1 949	2 271	2 013	1 878
20	376	Santa Cruz de Bravo	1	---	1	---	---	---	263	---	263	---	---	---
20	377	Santa Cruz Itundujia	2	2	---	---	---	---	855	855	---	---	---	---
20	378	Santa Cruz Mixtepec	1	1	---	---	---	---	1 338	1 338	---	---	---	---
20	379	Santa Cruz Nundaco	1	1	---	---	---	---	345	345	---	---	---	---
20	380	Santa Cruz Papalutla	1	1	---	---	---	---	1 835	1 835	---	---	---	---
20	381	Santa Cruz Tacache de Mina	3	---	3	---	---	---	2 050	---	2 050	---	---	---
20	382	Santa Cruz Tacahua	2	2	---	---	---	---	578	578	---	---	---	---
20	384	Santa Cruz Xitla	2	2	---	---	---	---	3 857	3 857	---	---	---	---
20	385	Santa Cruz Xoxocotlán	41	13	13	9	1	5	66 767	11 309	26 680	18 469	4 664	5 645
20	386	Santa Cruz Zenzontepec	1	1	---	---	---	---	598	598	---	---	---	---
20	387	Santa Gertrudis	2	1	1	---	---	---	2 418	1 320	1 098	---	---	---
20	388	Santa Inés del Monte	1	1	---	---	---	---	642	642	---	---	---	---
20	389	Santa Inés Yatzeche	1	1	---	---	---	---	921	921	---	---	---	---
20	390	Santa Lucía del Camino	19	---	4	14	1	---	47 336	---	10 243	35 345	1 748	---
20	391	Santa Lucía Miahuatlán	1	1	---	---	---	---	1 608	1 608	---	---	---	---
20	392	Santa Lucía Monteverde	1	1	---	---	---	---	288	288	---	---	---	---
20	393	Santa Lucía Ocotlán	1	1	---	---	---	---	3 544	3 544	---	---	---	---
20	394	Santa María Alotepec	1	1	---	---	---	---	1 065	1 065	---	---	---	---
20	395	Santa María Apazco	1	1	---	---	---	---	432	432	---	---	---	---
20	396	Santa María la Asunción	2	2	---	---	---	---	1 625	1 625	---	---	---	---
20	397	Heroica Ciudad de Tlaxiaco	11	4	5	2	---	---	17 486	5 197	8 839	3 450	---	---
20	398	Ayoquezco de Aldama	2	2	---	---	---	---	3 833	3 833	---	---	---	---
20	399	Santa María Atzompa	16	8	7	---	1	---	21 788	8 924	12 765	---	99	---
20	400	Santa María Camotlán	2	1	1	---	---	---	1 581	562	1 019	---	---	---
20	401	Santa María Colotepec	14	3	10	1	---	---	10 979	1 757	8 863	359	---	---
20	402	Santa María Cortijo	3	3	---	---	---	---	1 075	1 075	---	---	---	---
20	403	Santa María Coyotepec	2	---	2	---	---	---	2 283	---	2 283	---	---	---

Continúa

Cuadro B.20. Oaxaca: AGEB urbanas y población por municipio según grado de marginación urbana, 2010¹

Clave de la entidad	Clave del municipio	Entidad federativa / Municipio	Grado de marginación urbana											
			Total	AGEB urbanas					Total	Población				
				Muy alto	Alto	Medio	Bajo	Muy bajo		Muy alto	Alto	Medio	Bajo	Muy bajo
20	404	Santa María Chachoápam	1	---	1	---	---	---	435	---	435	---	---	---
20	405	Villa de Chilapa de Díaz	3	2	1	---	---	---	1 231	315	916	---	---	---
20	406	Santa María Chilchotla	1	1	---	---	---	---	1 642	1 642	---	---	---	---
20	407	Santa María Chimalapa	1	1	---	---	---	---	2 540	2 540	---	---	---	---
20	409	Santa María del Tule	4	---	1	1	1	1	7 624	---	1 783	1 563	2 730	1 548
20	410	Santa María Ecatepec	1	---	1	---	---	---	524	---	524	---	---	---
20	411	Santa María Guelacé	1	1	---	---	---	---	735	735	---	---	---	---
20	412	Santa María Guienagati	1	1	---	---	---	---	1 487	1 487	---	---	---	---
20	413	Santa María Huatulco	22	1	7	8	3	3	25 264	2 541	7 645	10 794	1 798	2 486
20	414	Santa María Huazolotitlán	4	3	1	---	---	---	4 760	3 590	1 170	---	---	---
20	415	Santa María Ipalapa	4	2	2	---	---	---	1 907	1 499	408	---	---	---
20	416	Santa María Ixcatlán	1	1	---	---	---	---	506	506	---	---	---	---
20	417	Santa María Jacatepec	1	---	1	---	---	---	1 286	---	1 286	---	---	---
20	418	Santa María Jalapa del Marqués	7	---	6	1	---	---	8 996	---	8 108	888	---	---
20	419	Santa María Jaltianguis	4	---	4	---	---	---	559	---	559	---	---	---
20	420	Santa María Lachixío	1	1	---	---	---	---	1 086	1 086	---	---	---	---
20	421	Santa María Mixtequilla	3	---	3	---	---	---	3 552	---	3 552	---	---	---
20	422	Santa María Nativitas	1	1	---	---	---	---	197	197	---	---	---	---
20	424	Santa María Ozolotepec	1	1	---	---	---	---	937	937	---	---	---	---
20	425	Santa María Pápalo	1	1	---	---	---	---	1 541	1 541	---	---	---	---
20	426	Santa María Peñoles	1	1	---	---	---	---	646	646	---	---	---	---
20	427	Santa María Petapa	4	2	2	---	---	---	4 680	2 322	2 358	---	---	---
20	428	Santa María Quiérolani	1	1	---	---	---	---	761	761	---	---	---	---
20	429	Santa María Sola	2	2	---	---	---	---	548	548	---	---	---	---
20	430	Santa María Tataltepec	1	1	---	---	---	---	231	231	---	---	---	---
20	431	Santa María Tecomavaca	2	1	1	---	---	---	1 620	730	890	---	---	---
20	432	Santa María Temascalapa	1	1	---	---	---	---	968	968	---	---	---	---

Continúa

Cuadro B.20. Oaxaca: AGEB urbanas y población por municipio según grado de marginación urbana, 2010¹

Clave de la entidad	Clave del municipio	Entidad federativa / Municipio	Grado de marginación urbana											
			Total	AGEB urbanas					Total	Población				
				Muy alto	Alto	Medio	Bajo	Muy bajo		Muy alto	Alto	Medio	Bajo	Muy bajo
20	433	Santa María Temaxcaltepec	1	1	---	---	---	---	1 498	1 498	---	---	---	---
20	434	Santa María Teopoxco	1	1	---	---	---	---	765	765	---	---	---	---
20	435	Santa María Tepantlali	1	1	---	---	---	---	1 096	1 096	---	---	---	---
20	436	Santa María Texcatitlán	1	1	---	---	---	---	1 110	1 110	---	---	---	---
20	437	Santa María Tlahuitoltepec	2	2	---	---	---	---	3 410	3 410	---	---	---	---
20	438	Santa María Tlaxiactac	3	3	---	---	---	---	819	819	---	---	---	---
20	439	Santa María Tonameca	2	1	1	---	---	---	1 850	1 124	726	---	---	---
20	440	Santa María Totolapilla	1	1	---	---	---	---	896	896	---	---	---	---
20	441	Santa María Xadani	10	10	---	---	---	---	7 493	7 493	---	---	---	---
20	442	Santa María Yalina	1	---	1	---	---	---	354	---	354	---	---	---
20	443	Santa María Yavesía	1	---	1	---	---	---	440	---	440	---	---	---
20	444	Santa María Yolotepec	1	1	---	---	---	---	281	281	---	---	---	---
20	445	Santa María Yosoyúa ¹	1	1	---	---	---	---	172	172	---	---	---	---
20	446	Santa María Yucuhiti	1	1	---	---	---	---	252	252	---	---	---	---
20	447	Santa María Zacatepec	4	3	1	---	---	---	4 854	3 193	1 661	---	---	---
20	448	Santa María Zaniza	1	1	---	---	---	---	1 342	1 342	---	---	---	---
20	449	Santa María Zoquitlán	2	2	---	---	---	---	1 686	1 686	---	---	---	---
20	450	Santiago Amoltepec	1	1	---	---	---	---	1 263	1 263	---	---	---	---
20	451	Santiago Apoala	1	1	---	---	---	---	186	186	---	---	---	---
20	452	Santiago Apóstol	2	2	---	---	---	---	3 616	3 616	---	---	---	---
20	453	Santiago Astata	2	---	2	---	---	---	2 184	---	2 184	---	---	---
20	454	Santiago Atitlán	1	1	---	---	---	---	535	535	---	---	---	---
20	455	Santiago Ayuquillilla	1	1	---	---	---	---	1 449	1 449	---	---	---	---
20	456	Santiago Cacaloxttepec	1	---	1	---	---	---	991	---	991	---	---	---
20	457	Santiago Camotlán	1	1	---	---	---	---	792	792	---	---	---	---
20	458	Santiago Comaltepec	1	---	1	---	---	---	696	---	696	---	---	---
20	459	Santiago Chazumba	5	1	4	---	---	---	1 854	98	1 756	---	---	---

Continúa

Cuadro B.20. Oaxaca: AGEB urbanas y población por municipio según grado de marginación urbana, 2010¹

Clave de la entidad	Clave del municipio	Entidad federativa / Municipio	Grado de marginación urbana											
			Total	AGEB urbanas					Total	Población				
				Muy alto	Alto	Medio	Bajo	Muy bajo		Muy alto	Alto	Medio	Bajo	Muy bajo
20	460	Santiago Choápam	1	1	---	---	---	---	1 099	1 099	---	---	---	---
20	461	Santiago del Río	1	1	---	---	---	---	365	365	---	---	---	---
20	462	Santiago Huajolotlán	1	---	---	1	---	---	2 018	---	---	2 018	---	---
20	463	Santiago Huaucilla	1	1	---	---	---	---	233	233	---	---	---	---
20	464	Santiago Ihuitlán Plumas	1	1	---	---	---	---	244	244	---	---	---	---
20	465	Santiago Ixcuintepc	1	1	---	---	---	---	1 361	1 361	---	---	---	---
20	466	Santiago Ixtayutla	1	1	---	---	---	---	1 901	1 901	---	---	---	---
20	467	Santiago Jamiltepec	9	7	2	---	---	---	10 107	6 483	3 624	---	---	---
20	468	Santiago Jocotepec	3	3	---	---	---	---	1 898	1 898	---	---	---	---
20	469	Santiago Juxtlahuaca	7	3	4	---	---	---	9 547	3 130	6 417	---	---	---
20	470	Santiago Lachiguiri	1	1	---	---	---	---	1 652	1 652	---	---	---	---
20	471	Santiago Lalopa	2	2	---	---	---	---	477	477	---	---	---	---
20	472	Santiago Laollaga	4	---	4	---	---	---	2 550	---	2 550	---	---	---
20	473	Santiago Laxopa	2	2	---	---	---	---	669	669	---	---	---	---
20	474	Santiago Llano Grande	3	3	---	---	---	---	1 880	1 880	---	---	---	---
20	475	Santiago Matatlán	9	9	---	---	---	---	7 611	7 611	---	---	---	---
20	476	Santiago Miltepec	1	1	---	---	---	---	335	335	---	---	---	---
20	477	Santiago Minas	2	2	---	---	---	---	394	394	---	---	---	---
20	478	Santiago Nacaltepec	2	2	---	---	---	---	511	511	---	---	---	---
20	479	Santiago Nejapilla	1	1	---	---	---	---	170	170	---	---	---	---
20	480	Santiago Nundiche	1	1	---	---	---	---	80	80	---	---	---	---
20	481	Santiago Nuyoó	2	1	1	---	---	---	329	209	120	---	---	---
20	482	Santiago Pinotepa Nacional	26	10	15	1	---	---	31 334	9 145	21 537	652	---	---
20	483	Santiago Suchilquitongo	7	7	---	---	---	---	7 250	7 250	---	---	---	---
20	484	Santiago Tamazola	4	4	---	---	---	---	2 001	2 001	---	---	---	---
20	485	Santiago Tapextla	3	3	---	---	---	---	1 422	1 422	---	---	---	---
20	486	Villa Tejúpam de la Unión	2	---	2	---	---	---	930	---	930	---	---	---

Continúa

Cuadro B.20. Oaxaca: AGEB urbanas y población por municipio según grado de marginación urbana, 2010¹

Clave de la entidad	Clave del municipio	Entidad federativa / Municipio	Grado de marginación urbana											
			Total	AGEB urbanas					Total	Población				
				Muy alto	Alto	Medio	Bajo	Muy bajo		Muy alto	Alto	Medio	Bajo	Muy bajo
20	487	Santiago Tenango	1	1	---	---	---	---	448	448	---	---	---	---
20	488	Santiago Tepetlapa	1	1	---	---	---	---	101	101	---	---	---	---
20	489	Santiago Tetepec	1	1	---	---	---	---	1 231	1 231	---	---	---	---
20	490	Santiago Texcalcingo	1	1	---	---	---	---	644	644	---	---	---	---
20	491	Santiago Textitlán	1	1	---	---	---	---	850	850	---	---	---	---
20	492	Santiago Tilantongo	1	1	---	---	---	---	474	474	---	---	---	---
20	493	Santiago Tillo	1	1	---	---	---	---	388	388	---	---	---	---
20	494	Santiago Tlazoyaltepec	1	1	---	---	---	---	402	402	---	---	---	---
20	495	Santiago Xanica	1	1	---	---	---	---	851	851	---	---	---	---
20	496	Santiago Xiacuí	2	---	---	2	---	---	460	---	---	460	---	---
20	497	Santiago Yaitepec	1	1	---	---	---	---	4 120	4 120	---	---	---	---
20	498	Santiago Yaveo	2	2	---	---	---	---	549	549	---	---	---	---
20	499	Santiago Yolomécatl	6	2	4	---	---	---	1 879	271	1 608	---	---	---
20	500	Santiago Yosondúa	4	3	1	---	---	---	1 254	531	723	---	---	---
20	501	Santiago Yucuyachi	2	2	---	---	---	---	379	379	---	---	---	---
20	502	Santiago Zacatepec	1	1	---	---	---	---	2 151	2 151	---	---	---	---
20	503	Santiago Zochila	1	---	1	---	---	---	374	---	374	---	---	---
20	504	Nuevo Zoquiápam	2	2	---	---	---	---	1 204	1 204	---	---	---	---
20	505	Santo Domingo Ingenio	5	---	3	2	---	---	5 889	---	3 349	2 540	---	---
20	506	Santo Domingo Albarradas	1	1	---	---	---	---	778	778	---	---	---	---
20	507	Santo Domingo Armenta	3	3	---	---	---	---	2 577	2 577	---	---	---	---
20	508	Santo Domingo Chihuitán	2	---	1	1	---	---	1 273	---	687	586	---	---
20	509	Santo Domingo de Morelos	2	2	---	---	---	---	1 620	1 620	---	---	---	---
20	510	Santo Domingo Ixcatlán	1	1	---	---	---	---	195	195	---	---	---	---
20	511	Santo Domingo Nuxaá	1	1	---	---	---	---	182	182	---	---	---	---
20	512	Santo Domingo Ozolotepec	1	1	---	---	---	---	834	834	---	---	---	---
20	513	Santo Domingo Petapa	4	4	---	---	---	---	5 429	5 429	---	---	---	---

Continúa

Cuadro B.20. Oaxaca: AGEB urbanas y población por municipio según grado de marginación urbana, 2010¹

Clave de la entidad	Clave del municipio	Entidad federativa / Municipio	Grado de marginación urbana											
			Total	AGEB urbanas					Total	Población				
				Muy alto	Alto	Medio	Bajo	Muy bajo		Muy alto	Alto	Medio	Bajo	Muy bajo
20	514	Santo Domingo Roayaga	1	1	---	---	---	---	583	583	---	---	---	---
20	515	Santo Domingo Tehuantepec	40	12	17	8	1	2	46 195	10 663	23 126	7 639	1 987	2 780
20	516	Santo Domingo Teojomulco	3	2	1	---	---	---	2 091	987	1 104	---	---	---
20	517	Santo Domingo Tepuxtepec	2	2	---	---	---	---	1 730	1 730	---	---	---	---
20	518	Santo Domingo Tlatayápam ¹	1	1	---	---	---	---	147	147	---	---	---	---
20	519	Santo Domingo Tomaltepec	2	---	2	---	---	---	2 454	---	2 454	---	---	---
20	520	Santo Domingo Tonalá	7	---	6	1	---	---	2 704	---	2 355	349	---	---
20	522	Santo Domingo Xagacía	1	1	---	---	---	---	1 047	1 047	---	---	---	---
20	523	Santo Domingo Yanhuitlán	2	1	1	---	---	---	1 002	492	510	---	---	---
20	524	Santo Domingo Yodohino	1	---	1	---	---	---	363	---	363	---	---	---
20	525	Santo Domingo Zanatepec	11	3	7	1	---	---	7 237	1 464	4 919	854	---	---
20	526	Santos Reyes Nopala	3	2	1	---	---	---	5 115	3 192	1 923	---	---	---
20	527	Santos Reyes Pápalo	1	1	---	---	---	---	2 221	2 221	---	---	---	---
20	528	Santos Reyes Tepejillo	3	2	1	---	---	---	1 136	980	156	---	---	---
20	529	Santos Reyes Yucuná	1	1	---	---	---	---	649	649	---	---	---	---
20	530	Santo Tomás Jalieza	1	1	---	---	---	---	1 074	1 074	---	---	---	---
20	531	Santo Tomás Mazaltepec	1	1	---	---	---	---	2 333	2 333	---	---	---	---
20	532	Santo Tomás Ocotepc	1	1	---	---	---	---	213	213	---	---	---	---
20	533	Santo Tomás Tamazulapan	3	2	1	---	---	---	1 559	1 036	523	---	---	---
20	534	San Vicente Coatlán	2	2	---	---	---	---	3 602	3 602	---	---	---	---
20	535	San Vicente Lachixío	1	1	---	---	---	---	1 295	1 295	---	---	---	---
20	536	San Vicente Nuñú	2	2	---	---	---	---	334	334	---	---	---	---
20	537	Silacayoápam	4	3	1	---	---	---	2 090	1 099	991	---	---	---
20	538	Sitio de Xitlapehua	1	1	---	---	---	---	522	522	---	---	---	---
20	539	Soledad Etla	3	---	3	---	---	---	3 401	---	3 401	---	---	---
20	540	Villa de Tamazulápam del Progreso	7	1	4	2	---	---	5 535	266	3 233	2 036	---	---

Continúa

Cuadro B.20. Oaxaca: AGEB urbanas y población por municipio según grado de marginación urbana, 2010¹

Clave de la entidad	Clave del municipio	Entidad federativa / Municipio	Grado de marginación urbana											
			Total	AGEB urbanas					Total	Población				
				Muy alto	Alto	Medio	Bajo	Muy bajo		Muy alto	Alto	Medio	Bajo	Muy bajo
20	541	Tanetze de Zaragoza	2	2	---	---	---	---	1 096	1 096	---	---	---	---
20	542	Taniche	1	1	---	---	---	---	746	746	---	---	---	---
20	543	Tataltepec de Valdés	3	3	---	---	---	---	4 820	4 820	---	---	---	---
20	544	Teococuilco de Marcos Pérez	1	1	---	---	---	---	1 013	1 013	---	---	---	---
20	545	Teotitlán de Flores Magón	6	3	3	---	---	---	7 536	2 313	5 223	---	---	---
20	546	Teotitlán del Valle	4	3	1	---	---	---	4 270	3 232	1 038	---	---	---
20	547	Teotongo	2	---	2	---	---	---	519	---	519	---	---	---
20	548	Tepelmeme Villa de Morelos	2	2	---	---	---	---	807	807	---	---	---	---
20	549	Tezoatlán de Segura y Luna	3	---	3	---	---	---	2 324	---	2 324	---	---	---
20	550	San Jerónimo Tlacoahuaya	4	2	2	---	---	---	4 918	2 616	2 302	---	---	---
20	551	Tlacolula de Matamoros	9	4	4	1	---	---	13 632	3 672	8 413	1 547	---	---
20	552	Tlacotepec Plumas	2	2	---	---	---	---	412	412	---	---	---	---
20	553	Tlaxiactac de Cabrera	9	5	3	1	---	---	8 788	4 462	4 240	86	---	---
20	554	Totontepec Villa de Morelos	3	3	---	---	---	---	1 684	1 684	---	---	---	---
20	555	Trinidad Zaachila	1	---	1	---	---	---	934	---	934	---	---	---
20	556	La Trinidad Vista Hermosa	1	1	---	---	---	---	152	152	---	---	---	---
20	557	Unión Hidalgo	9	---	9	---	---	---	13 665	---	13 665	---	---	---
20	558	Valerio Trujano	1	1	---	---	---	---	869	869	---	---	---	---
20	559	San Juan Bautista Valle Nacional	2	---	2	---	---	---	5 464	---	5 464	---	---	---
20	560	Villa Díaz Ordaz	6	6	---	---	---	---	5 558	5 558	---	---	---	---
20	561	Yaxe	4	4	---	---	---	---	2 683	2 683	---	---	---	---
20	562	Magdalena Yodocono de Porfirio Díaz	2	1	1	---	---	---	837	133	704	---	---	---
20	563	Yogana	2	2	---	---	---	---	1 284	1 284	---	---	---	---
20	564	Yutanduchi de Guerrero	1	1	---	---	---	---	1 148	1 148	---	---	---	---
20	565	Villa de Zaachila	20	15	5	---	---	---	27 631	16 653	10 978	---	---	---

Continúa

Cuadro B.20. Oaxaca: AGEB urbanas y población por municipio según grado de marginación urbana, 2010¹

Clave de la entidad	Clave del municipio	Entidad federativa / Municipio	Grado de marginación urbana											
			Total	AGEB urbanas					Total	Población				
				Muy alto	Alto	Medio	Bajo	Muy bajo		Muy alto	Alto	Medio	Bajo	Muy bajo
20	566	Zapotitlán del Río	2	2	---	---	---	---	655	655	---	---	---	---
20	567	Zapotitlán Lagunas	4	4	---	---	---	---	1 477	1 477	---	---	---	---
20	568	Zapotitlán Palmas	2	2	---	---	---	---	1 234	1 234	---	---	---	---
20	569	Santa Inés de Zaragoza	1	1	---	---	---	---	185	185	---	---	---	---
20	570	Zimatlán de Álvarez	9	4	5	---	---	---	10 857	5 005	5 852	---	---	---

Notas: ¹Solo se consideran las AGEB del sistema urbano nacional con al menos 20 viviendas particulares habitadas con información de ocupantes y cuya población en dichas viviendas es mayor a la suma de la población que reside en viviendas colectivas, la población sin vivienda y la población estimada en viviendas particulares clasificadas como habitadas pero sin información, tanto de las características de las viviendas como de sus ocupantes.

--- Indica cero.

Fuente: Estimaciones del CONAPO con base en el INEGI, Censo de Población y Vivienda 2010.

Cuadro B.21. Puebla: AGEB urbanas y población por municipio según grado de marginación urbana, 2010¹

Clave de la entidad	Clave del municipio	Entidad federativa / Municipio	Grado de marginación urbana											
			Total	AGEB urbanas					Total	Población				
				Muy alto	Alto	Medio	Bajo	Muy bajo		Muy alto	Alto	Medio	Bajo	Muy bajo
		Puebla	2 078	922	643	280	125	108	4 249 857	1 350 376	1 353 959	852 293	403 116	290 113
21	001	Acajete	36	28	8	---	---	---	55 540	41 178	14 362	---	---	---
21	002	Acateno	2	1	1	---	---	---	3 352	1 511	1 841	---	---	---
21	003	Acatlán	18	7	8	2	1	---	18 893	3 242	9 160	5 831	660	---
21	004	Acatzingo	23	21	2	---	---	---	42 685	35 878	6 807	---	---	---
21	005	Acteopan	1	1	---	---	---	---	2 098	2 098	---	---	---	---
21	006	Ahuacatlán	3	1	1	1	---	---	3 629	2 554	452	623	---	---
21	007	Ahuatlán	3	3	---	---	---	---	1 007	1 007	---	---	---	---
21	008	Ahuazotepec	2	---	1	1	---	---	2 351	---	1 268	1 083	---	---
21	009	Ahuehuetitla	2	1	1	---	---	---	1 051	480	571	---	---	---
21	010	Ajalpan	9	8	---	1	---	---	28 031	27 714	---	317	---	---
21	011	Albino Zertuche	1	1	---	---	---	---	1 707	1 707	---	---	---	---
21	012	Aljojuca	3	3	---	---	---	---	3 821	3 821	---	---	---	---
21	013	Altepeixi	5	5	---	---	---	---	18 217	18 217	---	---	---	---
21	014	Amixtlán	1	1	---	---	---	---	2 518	2 518	---	---	---	---
21	015	Amozoc	37	13	20	4	---	---	96 882	29 517	60 874	6 491	---	---
21	016	Aquixtla	4	2	1	1	---	---	867	322	134	411	---	---
21	017	Atempan	6	3	2	1	---	---	10 705	5 542	3 438	1 725	---	---
21	018	Atexcal	2	1	1	---	---	---	917	114	803	---	---	---
21	019	Atlixco	64	18	23	18	4	1	99 833	15 856	39 756	35 964	7 649	608
21	020	Atoyatempan	4	4	---	---	---	---	6 111	6 111	---	---	---	---
21	021	Atzala	1	---	1	---	---	---	1 123	---	1 123	---	---	---
21	022	Atzitzihuacán	5	5	---	---	---	---	7 302	7 302	---	---	---	---
21	023	Atzitzintla	2	2	---	---	---	---	3 166	3 166	---	---	---	---
21	024	Axutla	2	1	1	---	---	---	553	340	213	---	---	---
21	025	Ayotoxco de Guerrero	5	1	3	1	---	---	2 911	389	2 449	73	---	---
21	026	Calpan	9	8	1	---	---	---	12 357	10 975	1 382	---	---	---

Continúa

Cuadro B.21. Puebla: AGEB urbanas y población por municipio según grado de marginación urbana, 2010¹

Clave de la entidad	Clave del municipio	Entidad federativa / Municipio	Grado de marginación urbana											
			Total	AGEB urbanas					Total	Población				
				Muy alto	Alto	Medio	Bajo	Muy bajo		Muy alto	Alto	Medio	Bajo	Muy bajo
21	027	Caltepec	1	1	---	---	---	---	415	415	---	---	---	---
21	028	Camocuautla	1	1	---	---	---	---	1 412	1 412	---	---	---	---
21	029	Caxhuacan	4	4	---	---	---	---	3 383	3 383	---	---	---	---
21	030	Coatepec	1	1	---	---	---	---	681	681	---	---	---	---
21	031	Coatzingo	7	4	3	---	---	---	2 192	1 181	1 011	---	---	---
21	032	Cohetzala	1	---	1	---	---	---	498	---	498	---	---	---
21	033	Cohuecan	1	1	---	---	---	---	1 856	1 856	---	---	---	---
21	034	Coronango	16	13	3	---	---	---	33 264	24 673	8 591	---	---	---
21	035	Coxcatlán	12	5	7	---	---	---	10 129	1 594	8 535	---	---	---
21	036	Coyomeapan	2	2	---	---	---	---	1 108	1 108	---	---	---	---
21	037	Coyotepec	2	2	---	---	---	---	1 296	1 296	---	---	---	---
21	038	Cuapiaxtla de Madero	4	4	---	---	---	---	7 064	7 064	---	---	---	---
21	039	Cuautempan	1	---	1	---	---	---	1 094	---	1 094	---	---	---
21	040	Cuautinchán	3	3	---	---	---	---	2 447	2 447	---	---	---	---
21	041	Cuautlancingo	21	---	11	6	3	1	72 974	---	42 520	20 331	9 848	275
21	042	Cuayuca de Andrade	2	2	---	---	---	---	1 287	1 287	---	---	---	---
21	043	Cuetzalan del Progreso	4	1	3	---	---	---	8 826	2 939	5 887	---	---	---
21	044	Cuyoaco	4	2	2	---	---	---	5 266	3 372	1 894	---	---	---
21	045	Chalchicomula de Sesma	11	6	5	---	---	---	26 257	8 687	17 570	---	---	---
21	046	Chapulco	6	6	---	---	---	---	5 358	5 358	---	---	---	---
21	047	Chiautla	14	7	7	---	---	---	14 334	4 310	10 024	---	---	---
21	048	Chiautzingo	13	5	8	---	---	---	16 477	6 594	9 883	---	---	---
21	049	Chiconcuautla	3	3	---	---	---	---	3 279	3 279	---	---	---	---
21	050	Chichiquila	1	1	---	---	---	---	2 812	2 812	---	---	---	---
21	051	Chietla	19	3	12	1	3	---	20 677	1 115	15 037	1 978	2 547	---
21	052	Chigmecatitlán	3	3	---	---	---	---	1 225	1 225	---	---	---	---
21	053	Chignahuapan	25	8	14	3	---	---	22 382	5 401	12 582	4 399	---	---

Continúa

Cuadro B.21. Puebla: AGEB urbanas y población por municipio según grado de marginación urbana, 2010¹

Clave de la entidad	Clave del municipio	Entidad federativa / Municipio	Grado de marginación urbana											
			Total	AGEB urbanas					Total	Población				
				Muy alto	Alto	Medio	Bajo	Muy bajo		Muy alto	Alto	Medio	Bajo	Muy bajo
21	054	Chignautla	8	6	2	---	---	---	17 157	10 819	6 338	---	---	---
21	055	Chila	4	2	2	---	---	---	1 954	671	1 283	---	---	---
21	056	Chila de la Sal	1	---	1	---	---	---	762	---	762	---	---	---
21	057	Honey	2	---	2	---	---	---	1 131	---	1 131	---	---	---
21	058	Chilchotla	5	5	---	---	---	---	7 799	7 799	---	---	---	---
21	059	Chinantla	3	---	3	---	---	---	1 414	---	1 414	---	---	---
21	060	Domingo Arenas	3	3	---	---	---	---	5 864	5 864	---	---	---	---
21	061	Eloxochitlán	1	1	---	---	---	---	1 823	1 823	---	---	---	---
21	062	Epatlán	3	---	3	---	---	---	2 118	---	2 118	---	---	---
21	063	Esperanza	11	3	8	---	---	---	7 781	734	7 047	---	---	---
21	064	Francisco Z. Mena	6	2	4	---	---	---	3 934	637	3 297	---	---	---
21	065	General Felipe Ángeles	9	9	---	---	---	---	17 261	17 261	---	---	---	---
21	066	Guadalupe	4	2	2	---	---	---	2 112	632	1 480	---	---	---
21	067	Guadalupe Victoria	10	6	4	---	---	---	10 035	5 128	4 907	---	---	---
21	068	Hermenegildo Galeana	1	1	---	---	---	---	1 165	1 165	---	---	---	---
21	069	Huaquechula	4	3	1	---	---	---	8 192	6 889	1 303	---	---	---
21	070	Huatlatlauca	3	2	1	---	---	---	843	582	261	---	---	---
21	071	Huauchinango	36	13	10	8	2	3	69 541	22 949	23 520	17 620	2 946	2 506
21	072	Huehuetla	3	1	2	---	---	---	1 764	665	1 099	---	---	---
21	073	Huehuetlán el Chico	4	1	3	---	---	---	7 774	3 051	4 723	---	---	---
21	074	Huejotzingo	17	2	13	2	---	---	47 812	6 161	36 968	4 683	---	---
21	075	Hueyapan	3	3	---	---	---	---	6 227	6 227	---	---	---	---
21	076	Hueytamalco	2	1	1	---	---	---	5 335	733	4 602	---	---	---
21	077	Hueytlalpan	1	1	---	---	---	---	2 023	2 023	---	---	---	---
21	078	Huitzilán de Serdán	1	1	---	---	---	---	3 567	3 567	---	---	---	---
21	079	Huitziltepec	2	2	---	---	---	---	2 709	2 709	---	---	---	---
21	080	Atlequizayan	1	1	---	---	---	---	1 554	1 554	---	---	---	---
21	081	Ixcamilpa de Guerrero	4	2	2	---	---	---	1 354	416	938	---	---	---

Continúa

Cuadro B.21. Puebla: AGEB urbanas y población por municipio según grado de marginación urbana, 2010¹

Clave de la entidad	Clave del municipio	Entidad federativa / Municipio	Grado de marginación urbana											
			Total	AGEB urbanas					Total	Población				
				Muy alto	Alto	Medio	Bajo	Muy bajo		Muy alto	Alto	Medio	Bajo	Muy bajo
21	082	Ixcaquixtla	4	1	2	---	---	1	4 922	1 577	3 081	---	---	264
21	083	Ixtacamaxtitlán	1	---	---	1	---	---	328	---	---	328	---	---
21	084	Ixtepec	1	1	---	---	---	---	3 276	3 276	---	---	---	---
21	085	Izúcar de Matamoros	34	6	21	5	---	2	59 135	5 331	42 061	11 189	---	554
21	086	Jalpan	1	1	---	---	---	---	376	376	---	---	---	---
21	087	Jolalpan	7	7	---	---	---	---	7 018	7 018	---	---	---	---
21	088	Jonotla	1	1	---	---	---	---	1 084	1 084	---	---	---	---
21	089	Jopala	5	4	1	---	---	---	5 094	3 301	1 793	---	---	---
21	090	Juan C. Bonilla	8	5	2	1	---	---	18 171	8 951	7 338	1 882	---	---
21	091	Juan Galindo	6	1	3	2	---	---	8 136	184	4 108	3 844	---	---
21	092	Juan N. Méndez	2	2	---	---	---	---	1 794	1 794	---	---	---	---
21	093	Lafragua	1	1	---	---	---	---	761	761	---	---	---	---
21	094	Libres	10	2	7	1	---	---	15 350	807	11 777	2 766	---	---
21	095	La Magdalena Tlatlauquitepec	1	1	---	---	---	---	484	484	---	---	---	---
21	096	Mazapiltepec de Juárez	2	---	2	---	---	---	1 425	---	1 425	---	---	---
21	097	Mixtla	4	---	4	---	---	---	1 444	---	1 444	---	---	---
21	098	Molcaxac	2	1	1	---	---	---	1 637	145	1 492	---	---	---
21	099	Cañada Morelos	7	7	---	---	---	---	7 876	7 876	---	---	---	---
21	100	Naupan	3	3	---	---	---	---	1 691	1 691	---	---	---	---
21	101	Nauzontla	2	1	1	---	---	---	1 204	624	580	---	---	---
21	102	Nealtican	7	7	---	---	---	---	11 472	11 472	---	---	---	---
21	103	Nicolás Bravo	4	4	---	---	---	---	4 969	4 969	---	---	---	---
21	104	Nopalucan	12	5	7	---	---	---	19 285	12 756	6 529	---	---	---
21	105	Ocoatepec	2	---	2	---	---	---	1 268	---	1 268	---	---	---
21	106	Ocoyucan	8	8	---	---	---	---	18 014	18 014	---	---	---	---
21	107	Olintla	3	2	1	---	---	---	1 889	809	1 080	---	---	---
21	108	Oriental	12	1	9	2	---	---	9 920	704	8 227	989	---	---

Continúa

Cuadro B.21. Puebla: AGEB urbanas y población por municipio según grado de marginación urbana, 2010¹

Clave de la entidad	Clave del municipio	Entidad federativa / Municipio	Grado de marginación urbana											
			Total	AGEB urbanas					Total	Población				
				Muy alto	Alto	Medio	Bajo	Muy bajo		Muy alto	Alto	Medio	Bajo	Muy bajo
21	109	Pahuatlán	6	3	2	1	---	---	6 701	4 003	2 199	499	---	---
21	110	Palmar de Bravo	23	22	1	---	---	---	31 936	30 826	1 110	---	---	---
21	111	Pantepec	3	1	2	---	---	---	5 113	2 009	3 104	---	---	---
21	112	Petlalcingo	4	2	2	---	---	---	2 574	209	2 365	---	---	---
21	113	Piaxtla	2	---	1	1	---	---	1 321	---	794	527	---	---
21	114	Puebla	476	56	111	131	90	88	1 500 977	106 152	323 307	481 476	327 829	262 213
21	115	Quecholac	14	14	---	---	---	---	38 295	38 295	---	---	---	---
21	116	Quimixtlán	1	---	1	---	---	---	1 567	---	1 567	---	---	---
21	117	Rafael Lara Grajales	6	3	2	1	---	---	14 002	6 023	6 373	1 606	---	---
21	118	Los Reyes de Juárez	15	15	---	---	---	---	23 109	23 109	---	---	---	---
21	119	San Andrés Cholula	41	7	16	5	4	9	99 259	17 659	39 932	10 853	9 149	21 666
21	120	San Antonio Cañada	1	1	---	---	---	---	2 242	2 242	---	---	---	---
21	121	San Diego la Mesa Tochimiltzingo	1	1	---	---	---	---	496	496	---	---	---	---
21	122	San Felipe Teotlalcingo	3	2	1	---	---	---	6 087	2 875	3 212	---	---	---
21	123	San Felipe Tepatlán	1	1	---	---	---	---	434	434	---	---	---	---
21	124	San Gabriel Chilac	6	6	---	---	---	---	12 114	12 114	---	---	---	---
21	125	San Gregorio Atzompa	3	2	---	1	---	---	7 871	4 378	---	3 493	---	---
21	126	San Jerónimo Tecuanipan	2	2	---	---	---	---	2 179	2 179	---	---	---	---
21	127	San Jerónimo Xayacatlán	4	3	1	---	---	---	1 135	806	329	---	---	---
21	128	San José Chiapa	8	4	4	---	---	---	4 821	2 446	2 375	---	---	---
21	129	San José Miahuatlán	4	4	---	---	---	---	8 002	8 002	---	---	---	---
21	130	San Juan Atenco	2	---	2	---	---	---	1 977	---	1 977	---	---	---
21	131	San Juan Atzompa	2	2	---	---	---	---	872	872	---	---	---	---
21	132	San Martín Texmelucan	48	7	25	13	3	---	137 531	11 710	73 101	47 772	4 948	---
21	133	San Martín Totoltepec	1	---	1	---	---	---	639	---	639	---	---	---

Continúa

Cuadro B.21. Puebla: AGEB urbanas y población por municipio según grado de marginación urbana, 2010¹

Clave de la entidad	Clave del municipio	Entidad federativa / Municipio	Grado de marginación urbana											
			Total	AGEB urbanas					Total	Población				
				Muy alto	Alto	Medio	Bajo	Muy bajo		Muy alto	Alto	Medio	Bajo	Muy bajo
21	134	San Matías Tlalancaleca	4	---	4	---	---	---	14 215	---	14 215	---	---	---
21	135	San Miguel Ixitlán	2	2	---	---	---	534	534	---	---	---	---	---
21	136	San Miguel Xoxtla	2	---	2	---	---	11 269	---	11 269	---	---	---	---
21	137	San Nicolás Buenos Aires	7	7	---	---	---	6 167	6 167	---	---	---	---	---
21	138	San Nicolás de los Ranchos	7	7	---	---	---	10 575	10 575	---	---	---	---	---
21	139	San Pablo Anicano	4	---	4	---	---	1 848	---	1 848	---	---	---	---
21	140	San Pedro Cholula	39	13	6	16	4	119 547	31 681	20 092	48 502	19 272	---	---
21	141	San Pedro Yeloixtlahuaca	2	---	2	---	---	842	---	842	---	---	---	---
21	142	San Salvador el Seco	12	11	1	---	---	22 766	21 331	1 435	---	---	---	---
21	143	San Salvador el Verde	11	5	6	---	---	24 315	7 076	17 239	---	---	---	---
21	144	San Salvador Huixcolotla	7	6	1	---	---	12 105	11 970	135	---	---	---	---
21	145	San Sebastián Tlacotepec	1	1	---	---	---	1 659	1 659	---	---	---	---	---
21	146	Santa Catarina Tlaltempan	1	1	---	---	---	874	874	---	---	---	---	---
21	147	Santa Inés Ahuatempan	4	4	---	---	---	4 103	4 103	---	---	---	---	---
21	148	Santa Isabel Cholula	1	1	---	---	---	1 899	1 899	---	---	---	---	---
21	149	Santiago Miahuatlán	9	7	2	---	---	17 080	11 655	5 425	---	---	---	---
21	150	Huehuetlán el Grande	1	1	---	---	---	2 477	2 477	---	---	---	---	---
21	151	Santo Tomás Hueyotlipán	8	6	2	---	---	7 967	6 040	1 927	---	---	---	---
21	152	Soltepec	8	8	---	---	---	6 547	6 547	---	---	---	---	---
21	153	Tecali de Herrera	9	6	3	---	---	9 520	6 727	2 793	---	---	---	---
21	154	Tecamachalco	39	21	11	5	2	55 472	28 610	18 789	6 615	1 458	---	---
21	155	Tecomatlán	4	1	3	---	---	2 624	99	2 525	---	---	---	---

Continúa

Cuadro B.21. Puebla: AGEB urbanas y población por municipio según grado de marginación urbana, 2010¹

Clave de la entidad	Clave del municipio	Entidad federativa / Municipio	Grado de marginación urbana											
			Total	AGEB urbanas					Total	Población				
				Muy alto	Alto	Medio	Bajo	Muy bajo		Muy alto	Alto	Medio	Bajo	Muy bajo
21	156	Tehuacán	104	40	35	22	5	2	260 125	73 111	104 698	69 226	11 198	1 892
21	157	Tehuiztingo	6	3	3	---	---	---	5 435	1 347	4 088	---	---	---
21	158	Tenampulco	3	1	2	---	---	---	1 109	82	1 027	---	---	---
21	159	Teopantlán	4	4	---	---	---	---	2 742	2 742	---	---	---	---
21	160	Teotlalco	1	1	---	---	---	---	1 502	1 502	---	---	---	---
21	161	Tepanco de López	11	9	2	---	---	---	11 564	8 976	2 588	---	---	---
21	162	Tepango de Rodríguez	2	2	---	---	---	---	3 461	3 461	---	---	---	---
21	163	Tepatlatxco de Hidalgo	5	5	---	---	---	---	16 037	16 037	---	---	---	---
21	164	Tepeaca	30	21	8	1	---	---	51 137	23 184	24 812	3 141	---	---
21	165	Tepemaxalco	1	1	---	---	---	---	797	797	---	---	---	---
21	166	Tepeojuma	3	2	1	---	---	---	4 788	2 816	1 972	---	---	---
21	167	Tepetzintla	2	2	---	---	---	---	1 142	1 142	---	---	---	---
21	168	Tepexco	6	4	2	---	---	---	6 125	4 647	1 478	---	---	---
21	169	Tepexi de Rodríguez	3	2	1	---	---	---	4 887	2 687	2 200	---	---	---
21	170	Tepeyahualco	4	2	2	---	---	---	3 889	2 487	1 402	---	---	---
21	171	Tepeyahualco de Cuauhtémoc	3	1	2	---	---	---	2 560	921	1 639	---	---	---
21	172	Tetela de Ocampo	4	---	3	1	---	---	4 294	---	1 952	2 342	---	---
21	173	Teteles de Avila Castillo	3	---	2	1	---	---	4 471	---	2 923	1 548	---	---
21	174	Teziutlán	27	6	10	8	3	---	75 211	17 717	29 934	22 171	5 389	---
21	175	Tianguismanalco	3	3	---	---	---	---	5 187	5 187	---	---	---	---
21	176	Tilapa	4	2	2	---	---	---	2 759	463	2 296	---	---	---
21	177	Tlacotepec de Benito Juárez	21	19	2	---	---	---	28 381	23 766	4 615	---	---	---
21	178	Tlacuilotepec	3	1	2	---	---	---	1 685	305	1 380	---	---	---
21	179	Tlachichuca	9	6	3	---	---	---	10 201	5 280	4 921	---	---	---
21	180	Tlahuapan	18	10	8	---	---	---	25 826	12 268	13 558	---	---	---
21	181	Tlaltenango	3	1	2	---	---	---	5 995	127	5 868	---	---	---

Continúa

Cuadro B.21. Puebla: AGEB urbanas y población por municipio según grado de marginación urbana, 2010¹

Clave de la entidad	Clave del municipio	Entidad federativa / Municipio	Grado de marginación urbana											
			Total	AGEB urbanas					Total	Población				
				Muy alto	Alto	Medio	Bajo	Muy bajo		Muy alto	Alto	Medio	Bajo	Muy bajo
21	182	Tlanepantla	3	3	---	---	---	---	4 707	4 707	---	---	---	---
21	183	Tlaola	5	5	---	---	---	---	10 172	10 172	---	---	---	---
21	184	Tlapacoya	2	1	1	---	---	---	621	277	344	---	---	---
21	185	Tlapanalá	1	1	---	---	---	---	2 727	2 727	---	---	---	---
21	186	Tlatlauquitepec	16	6	6	3	1	---	19 941	7 363	4 597	7 758	223	---
21	187	Tlaxco	1	1	---	---	---	---	1 272	1 272	---	---	---	---
21	188	Tochimilco	6	6	---	---	---	---	8 272	8 272	---	---	---	---
21	189	Tochtepec	14	13	1	---	---	---	15 218	13 190	2 028	---	---	---
21	190	Totoltepec de Guerrero	3	3	---	---	---	---	911	911	---	---	---	---
21	191	Tulcingo	5	2	3	---	---	---	5 069	900	4 169	---	---	---
21	192	Tuzamapan de Galeana	1	1	---	---	---	---	1 702	1 702	---	---	---	---
21	193	Tzicatlacoyan	2	2	---	---	---	---	1 185	1 185	---	---	---	---
21	194	Venustiano Carranza	18	11	7	---	---	---	20 596	10 231	10 365	---	---	---
21	195	Vicente Guerrero	4	4	---	---	---	---	6 345	6 345	---	---	---	---
21	196	Xayacatlán de Bravo	2	2	---	---	---	---	1 121	1 121	---	---	---	---
21	197	Xicotepc	19	9	10	---	---	---	48 583	13 425	35 158	---	---	---
21	198	Xicotlán	1	1	---	---	---	---	706	706	---	---	---	---
21	199	Xiutetelco	6	5	1	---	---	---	16 175	11 388	4 787	---	---	---
21	200	Xochiapulco	2	2	---	---	---	---	1 066	1 066	---	---	---	---
21	201	Xochiltepec	2	---	2	---	---	---	1 385	---	1 385	---	---	---
21	202	Xochitlán de Vicente Suárez	3	3	---	---	---	---	5 242	5 242	---	---	---	---
21	203	Xochitlán Todos Santos	4	4	---	---	---	---	5 067	5 067	---	---	---	---
21	204	Yaonáhuac	3	2	1	---	---	---	4 489	4 243	246	---	---	---
21	205	Yehualtepec	16	15	1	---	---	---	16 949	15 895	1 054	---	---	---
21	206	Zacapala	1	---	1	---	---	---	1 041	---	1 041	---	---	---
21	207	Zacapoaxtla	13	9	2	2	---	---	26 480	18 136	4 406	3 938	---	---
21	208	Zacatlán	16	3	8	5	---	---	40 151	3 781	21 142	15 228	---	---

Continúa

Cuadro B.21. Puebla: AGEB urbanas y población por municipio según grado de marginación urbana, 2010¹

Clave de la entidad	Clave del municipio	Entidad federativa / Municipio	Grado de marginación urbana											
			Total	AGEB urbanas					Total	Población				
				Muy alto	Alto	Medio	Bajo	Muy bajo		Muy alto	Alto	Medio	Bajo	Muy bajo
21	209	Zapotitlán	4	2	2	---	---	---	2 655	487	2 168	---	---	---
21	210	Zapotitlán de Méndez	1	---	1	---	---	---	1 747	---	1 747	---	---	---
21	211	Zaragoza	7	1	4	1	---	1	10 718	1 322	6 190	3 071	---	135
21	212	Zautla	3	2	1	---	---	---	4 804	4 190	614	---	---	---
21	213	Zihuateutla	1	1	---	---	---	---	1 124	1 124	---	---	---	---
21	214	Zinacatepec	6	5	1	---	---	---	15 592	12 496	3 096	---	---	---
21	215	Zongozotla	3	3	---	---	---	---	4 266	4 266	---	---	---	---
21	216	Zoquiapan	1	1	---	---	---	---	1 012	1 012	---	---	---	---
21	217	Zoquitlán	7	7	---	---	---	---	9 129	9 129	---	---	---	---

Notas: ¹Solo se consideran las AGEB del sistema urbano nacional con al menos 20 viviendas particulares habitadas con información de ocupantes y cuya población en dichas viviendas es mayor a la suma de la población que reside en viviendas colectivas, la población sin vivienda y la población estimada en viviendas particulares clasificadas como habitadas pero sin información, tanto de las características de las viviendas como de sus ocupantes.

--- Indica cero.

Fuente: Estimaciones del CONAPO con base en el INEGI, Censo de Población y Vivienda 2010.

Cuadro B.22. Querétaro: AGEB urbanas y población por municipio según grado de marginación urbana, 2010¹

Clave de la entidad	Clave del municipio	Entidad federativa / Municipio	Grado de marginación urbana											
			Total	AGEB urbanas					Total	Población				
				Muy alto	Alto	Medio	Bajo	Muy bajo		Muy alto	Alto	Medio	Bajo	Muy bajo
		Querétaro	565	20	119	157	80	189	1 284 279	37 285	220 119	377 899	214 367	434 609
22	001	Amealco de Bonfil	4	---	---	3	1	---	7 698	---	---	5 579	2 119	---
22	002	Pinal de Amoles	1	---	1	---	---	---	2 000	---	2 000	---	---	---
22	003	Arroyo Seco	2	---	1	1	---	---	1 366	---	747	619	---	---
22	004	Cadereyta de Montes	8	---	3	4	1	---	16 231	---	6 090	8 762	1 379	---
22	005	Colón	6	1	4	1	---	---	15 366	3 126	7 918	4 322	---	---
22	006	Corregidora	54	---	7	14	6	27	121 024	---	8 580	38 674	14 033	59 737
22	007	Ezequiel Montes	14	1	9	4	---	---	23 588	311	12 536	10 741	---	---
22	008	Huimilpan	3	---	2	1	---	---	6 576	---	5 034	1 542	---	---
22	009	Jalpan de Serra	11	---	2	8	1	---	11 010	---	263	10 583	164	---
22	010	Landa de Matamoros	3	1	---	2	---	---	1 571	209	---	1 362	---	---
22	011	El Marqués	20	1	10	6	2	1	62 818	2 955	29 860	21 337	7 855	811
22	012	Pedro Escobedo	20	2	11	5	2	---	49 904	4 298	29 165	12 398	4 043	---
22	013	Peñamiller	1	---	---	1	---	---	1 234	---	---	1 234	---	---
22	014	Querétaro	300	9	39	72	39	141	729 852	16 174	62 872	193 398	121 708	335 700
22	015	San Joaquín	2	---	---	2	---	---	1 985	---	---	1 985	---	---
22	016	San Juan del Río	83	2	13	24	25	19	177 657	5 340	26 279	49 493	59 019	37 526
22	017	Tequisquiapan	28	2	13	9	3	1	47 885	3 064	24 069	15 870	4 047	835
22	018	Tolimán	5	1	4	---	---	---	6 514	1 808	4 706	---	---	---

Notas: ¹Solo se consideran las AGEB del sistema urbano nacional con al menos 20 viviendas particulares habitadas con información de ocupantes y cuya población en dichas viviendas es mayor a la suma de la población que reside en viviendas colectivas, la población sin vivienda y la población estimada en viviendas particulares clasificadas como habitadas pero sin información, tanto de las características de las viviendas como de sus ocupantes.

--- Indica cero.

Fuente: Estimaciones del CONAPO con base en el INEGI, Censo de Población y Vivienda 2010.

Cuadro B.23. Quintana Roo: AGEB urbanas y población por municipio según grado de marginación urbana, 2010¹

Clave de la entidad	Clave del municipio	Entidad federativa / Municipio	Grado de marginación urbana											
			Total	AGEB urbanas					Total	Población				
				Muy alto	Alto	Medio	Bajo	Muy bajo		Muy alto	Alto	Medio	Bajo	Muy bajo
		Quintana Roo	613	80	157	169	89	118	1 163 200	73 770	297 157	434 910	192 483	164 880
23	001	Cozumel	40	---	3	21	11	5	76 899	---	398	56 351	17 580	2 570
23	002	Felipe Carrillo Puerto	34	12	16	6	---	---	40 293	11 139	21 085	8 069	---	---
23	003	Isla Mujeres	13	6	---	5	2	---	15 252	3 290	---	11 834	128	---
23	004	Othón P. Blanco	110	5	34	39	23	9	179 822	3 377	32 604	92 928	36 998	13 915
23	005	Benito Juárez	300	45	63	68	38	86	655 606	51 235	165 553	201 199	105 505	132 114
23	006	José María Morelos	13	4	9	---	---	---	14 537	2 579	11 958	---	---	---
23	007	Lázaro Cárdenas	8	3	5	---	---	---	6 984	1 435	5 549	---	---	---
23	008	Solidaridad	80	2	18	28	14	18	155 591	230	48 131	59 838	31 111	16 281
23	009	Tulum	15	3	9	2	1	---	18 216	485	11 879	4 691	1 161	---

Notas: ¹Solo se consideran las AGEB del sistema urbano nacional con al menos 20 viviendas particulares habitadas con información de ocupantes y cuya población en dichas viviendas es mayor a la suma de la población que reside en viviendas colectivas, la población sin vivienda y la población estimada en viviendas particulares clasificadas como habitadas pero sin información, tanto de las características de las viviendas como de sus ocupantes.

--- Indica cero.

Fuente: Estimaciones del CONAPO con base en el INEGI, Censo de Población y Vivienda 2010.

Cuadro B.24. San Luis Potosí: AGEB urbanas y población por municipio según grado de marginación urbana, 2010¹

Clave de la entidad	Clave del municipio	Entidad federativa / Municipio	Grado de marginación urbana											
			Total	AGEB urbanas					Total	Población				
				Muy alto	Alto	Medio	Bajo	Muy bajo		Muy alto	Alto	Medio	Bajo	Muy bajo
		San Luis Potosí	875	102	223	228	162	160	1 656 751	77 385	296 382	480 716	434 264	368 004
24	001	Ahualulco	4	1	3	---	---	---	4 148	99	4 049	---	---	---
24	002	Alaquines	2	1	1	---	---	---	1 131	579	552	---	---	---
24	003	Aquismón	1	---	1	---	---	---	2 096	---	2 096	---	---	---
24	004	Armadillo de los Infante	1	---	---	1	---	---	328	---	---	328	---	---
24	005	Cárdenas	11	---	4	4	1	2	15 055	---	6 831	7 841	166	217
24	006	Catorce	2	---	2	---	---	---	1 303	---	1 303	---	---	---
24	007	Cedral	9	1	2	5	1	---	11 286	316	1 701	9 162	107	---
24	008	Cerritos	11	2	2	5	2	---	14 706	493	1 946	11 831	436	---
24	009	Cerro de San Pedro	1	---	1	---	---	---	95	---	95	---	---	---
24	010	Ciudad del Maíz	16	6	7	3	---	---	12 757	2 458	6 708	3 591	---	---
24	011	Ciudad Fernández	12	1	8	1	2	---	31 939	1 263	22 303	3 859	4 514	---
24	012	Tancanhuitz	3	1	1	1	---	---	2 780	161	1 454	1 165	---	---
24	013	Ciudad Valles	95	7	21	33	23	11	126 824	3 346	22 778	47 752	39 168	13 780
24	014	Coxcatlán	3	---	---	3	---	---	2 534	---	---	2 534	---	---
24	015	Charcas	11	1	---	8	1	1	12 437	188	---	11 859	196	194
24	016	Ebano	29	13	9	5	2	---	34 019	12 137	12 767	7 595	1 520	---
24	017	Guadalcázar	2	---	1	1	---	---	1 199	---	755	444	---	---
24	018	Huehuetlán	1	---	1	---	---	---	561	---	561	---	---	---
24	019	Lagunillas	1	---	1	---	---	---	462	---	462	---	---	---
24	020	Matehuala	48	1	12	14	12	9	76 948	125	10 915	21 953	26 288	17 667
24	021	Mexquitic de Carmona	7	---	5	2	---	---	4 015	---	3 439	576	---	---
24	022	Moctezuma	3	---	2	1	---	---	4 605	---	3 141	1 464	---	---
24	023	Rayón	8	1	4	2	---	1	5 902	717	3 481	1 592	---	112
24	024	Rioverde	22	2	4	10	5	1	52 917	1 759	10 182	27 494	13 033	449
24	025	Salinas	8	1	4	3	---	---	16 657	427	8 806	7 424	---	---

Continúa

Cuadro B.24. San Luis Potosí: AGEB urbanas y población por municipio según grado de marginación urbana, 2010¹

Clave de la entidad	Clave del municipio	Entidad federativa / Municipio	Grado de marginación urbana											
			Total	AGEB urbanas					Total	Población				
				Muy alto	Alto	Medio	Bajo	Muy bajo		Muy alto	Alto	Medio	Bajo	Muy bajo
24	026	San Antonio	1	---	1	---	---	---	639	---	639	---	---	---
24	027	San Ciro de Acosta	8	---	5	3	---	---	6 763	---	3 063	3 700	---	---
24	028	San Luis Potosí	262	7	18	50	77	110	734 587	7 183	46 453	178 459	232 370	270 122
24	029	San Martín Chalchicuautla	3	---	3	---	---	---	2 885	---	2 885	---	---	---
24	030	San Nicolás Tolentino	1	---	1	---	---	---	659	---	659	---	---	---
24	031	Santa Catarina	1	1	---	---	---	---	123	123	---	---	---	---
24	032	Santa María del Río	8	---	6	2	---	---	12 744	---	7 436	5 308	---	---
24	033	Santo Domingo	1	---	---	1	---	---	710	---	---	710	---	---
24	034	San Vicente Tancuayalab	9	1	7	1	---	---	6 160	358	5 234	568	---	---
24	035	Soledad de Graciano Sánchez	87	3	8	25	29	22	257 700	829	13 058	71 546	109 151	63 116
24	036	Tamasopo	9	1	5	3	---	---	11 474	306	6 890	4 278	---	---
24	037	Tamazunchale	20	6	10	1	1	2	27 539	3 645	19 187	1 996	465	2 246
24	038	Tampacán	3	1	1	1	---	---	1 811	182	833	796	---	---
24	039	Tampamolón Corona	3	1	1	1	---	---	2 897	288	1 190	1 419	---	---
24	040	Tamuín	18	7	3	6	2	---	19 434	3 858	4 838	7 216	3 522	---
24	041	Tanlajás	4	---	2	2	---	---	1 296	---	222	1 074	---	---
24	042	Tanquián de Escobedo	7	---	6	1	---	---	10 043	---	8 239	1 804	---	---
24	043	Tierra Nueva	10	1	8	1	---	---	5 094	191	3 735	1 168	---	---
24	044	Vanegas	3	---	3	---	---	---	2 711	---	2 711	---	---	---
24	045	Venado	8	2	1	5	---	---	5 653	344	302	5 007	---	---
24	046	Villa de Arriaga	2	---	2	---	---	---	5 426	---	5 426	---	---	---
24	047	Villa de Guadalupe	2	1	1	---	---	---	951	535	416	---	---	---
24	048	Villa de la Paz	5	---	2	3	---	---	3 712	---	940	2 772	---	---
24	049	Villa de Ramos	30	20	9	1	---	---	25 232	19 900	4 995	337	---	---
24	050	Villa de Reyes	11	3	6	2	---	---	15 839	2 367	10 184	3 288	---	---
24	051	Villa Hidalgo	4	---	2	2	---	---	2 695	---	575	2 120	---	---

Continúa

Cuadro B.24. San Luis Potosí: AGEB urbanas y población por municipio según grado de marginación urbana, 2010¹

Clave de la entidad	Clave del municipio	Entidad federativa / Municipio	Grado de marginación urbana											
			Total	AGEB urbanas					Total	Población				
				Muy alto	Alto	Medio	Bajo	Muy bajo		Muy alto	Alto	Medio	Bajo	Muy bajo
24	052	Villa Juárez	5	---	5	---	---	---	3 467	---	3 467	---	---	---
24	053	Axtla de Terrazas	9	3	2	2	2	---	10 147	2 948	2 225	3 377	1 597	---
24	054	Xilitla	4	---	---	3	---	1	6 576	---	---	6 475	---	101
24	055	Zaragoza	5	2	2	1	---	---	9 769	3 590	5 942	237	---	---
24	056	Villa de Arista	4	1	3	---	---	---	7 465	2 967	4 498	---	---	---
24	057	Matlapa	6	1	1	4	---	---	7 331	3 614	406	3 311	---	---
24	058	El Naranjo	11	1	3	5	2	---	10 515	89	3 409	5 286	1 731	---

Notas: ¹Solo se consideran las AGEB del sistema urbano nacional con al menos 20 viviendas particulares habitadas con información de ocupantes y cuya población en dichas viviendas es mayor a la suma de la población que reside en viviendas colectivas, la población sin vivienda y la población estimada en viviendas particulares clasificadas como habitadas pero sin información, tanto de las características de las viviendas como de sus ocupantes.

--- Indica cero.

Fuente: Estimaciones del CONAPO con base en el INEGI, Censo de Población y Vivienda 2010.

Cuadro B.25. Sinaloa: AGEB urbanas y población por municipio según grado de marginación urbana, 2010¹

Clave de la entidad	Clave del municipio	Entidad federativa / Municipio	Grado de marginación urbana											
			Total	AGEB urbanas					Total	Población				
				Muy alto	Alto	Medio	Bajo	Muy bajo		Muy alto	Alto	Medio	Bajo	Muy bajo
		Sinaloa	1 220	64	201	402	283	270	2 005 409	35 968	248 802	714 491	525 940	480 208
25	001	Ahome	207	7	21	60	57	62	336 219	3 551	33 629	95 326	107 161	96 552
25	002	Angostura	21	---	1	13	5	2	20 372	---	306	15 298	3 389	1 379
25	003	Badiraguato	8	---	4	4	---	---	3 719	---	1 095	2 624	---	---
25	004	Concordia	7	1	2	3	1	---	8 213	418	985	4 935	1 875	---
25	005	Cosalá	8	---	3	4	---	1	6 422	---	1 761	4 262	---	399
25	006	Culiacán	382	15	30	116	94	127	741 521	7 910	43 752	249 235	198 897	241 727
25	007	Choix	9	2	5	2	---	---	9 173	832	5 816	2 525	---	---
25	008	Elota	19	---	4	12	3	---	15 058	---	3 706	8 929	2 423	---
25	009	Escuinapa	34	4	20	8	2	---	43 398	2 306	19 256	17 621	4 215	---
25	010	El Fuerte	31	3	10	12	3	3	38 363	860	10 319	20 731	4 540	1 913
25	011	Guasave	106	8	22	45	23	8	178 398	5 271	34 248	82 393	38 425	18 061
25	012	Mazatlán	209	9	35	65	47	53	406 449	6 498	45 696	136 132	109 619	108 504
25	013	Mocorito	12	1	4	5	2	---	11 597	565	3 670	5 613	1 749	---
25	014	Rosario	16	3	4	4	4	1	20 011	998	7 148	7 319	4 224	322
25	015	Salvador Alvarado	67	---	4	22	29	12	68 912	---	1 211	28 399	29 235	10 067
25	016	San Ignacio	10	---	5	5	---	---	7 690	---	3 462	4 228	---	---
25	017	Sinaloa	18	1	7	8	2	---	17 252	300	7 905	6 096	2 951	---
25	018	Navolato	56	10	20	14	11	1	72 642	6 459	24 837	22 825	17 237	1 284

Notas: ¹ Solo se consideran las AGEB del sistema urbano nacional con al menos 20 viviendas particulares habitadas con información de ocupantes y cuya población en dichas viviendas es mayor a la suma de la población que reside en viviendas colectivas, la población sin vivienda y la población estimada en viviendas particulares clasificadas como habitadas pero sin información, tanto de las características de las viviendas como de sus ocupantes.

--- Indica cero.

Fuente: Estimaciones del CONAPO con base en el INEGI, Censo de Población y Vivienda 2010.

Cuadro B.26. Sonora: AGEB urbanas y población por municipio según grado de marginación urbana, 2010¹

Clave de la entidad	Clave del municipio	Entidad federativa / Municipio	Grado de marginación urbana											
			Total	AGEB urbanas					Total	Población				
				Muy alto	Alto	Medio	Bajo	Muy bajo		Muy alto	Alto	Medio	Bajo	Muy bajo
		Sonora	1 695	125	245	523	410	392	2 304 601	83 862	261 051	712 059	625 596	622 033
26	001	Aconchi	2	---	---	2	---	---	1 601	---	---	1 601	---	---
26	002	Agua Prieta	98	2	12	60	21	3	76 217	195	6 429	45 623	20 518	3 452
26	003	Alamos	9	---	2	5	1	1	9 177	---	2 534	6 201	172	270
26	004	Altar	11	---	3	5	1	2	7 655	---	617	5 558	1 315	165
26	005	Arivechi	2	---	---	1	1	---	743	---	---	372	371	---
26	006	Arizpe	4	---	---	1	1	2	1 604	---	---	362	658	584
26	007	Atil	1	---	---	---	1	---	609	---	---	---	609	---
26	008	Bacadéhuachi	2	---	---	2	---	---	1 129	---	---	1 129	---	---
26	009	Bacanora	1	---	---	1	---	---	538	---	---	538	---	---
26	010	Bacerac	2	---	---	2	---	---	1 012	---	---	1 012	---	---
26	011	Bacoachi	3	---	---	1	2	---	1 025	---	---	502	523	---
26	012	Bácum	18	---	6	12	---	---	14 481	---	4 932	9 549	---	---
26	013	Banámichi	2	---	---	---	2	---	1 152	---	---	---	1 152	---
26	014	Baviácora	4	---	---	3	1	---	1 833	---	---	1 212	621	---
26	015	Bavispe	2	---	---	2	---	---	686	---	---	686	---	---
26	016	Benjamín Hill	8	1	---	3	4	---	4 973	155	---	1 720	3 098	---
26	017	Caborca	50	3	10	14	19	4	63 078	798	7 160	22 365	27 456	5 299
26	018	Cajeme	209	4	15	49	58	83	374 198	1 791	22 247	98 044	105 498	146 618
26	019	Cananea	24	---	1	2	11	10	31 553	---	318	3 909	15 205	12 121
26	020	Carbó	2	---	---	2	---	---	4 367	---	---	4 367	---	---
26	021	La Colorada	1	---	---	1	---	---	270	---	---	270	---	---
26	022	Cucurpe	1	---	---	1	---	---	531	---	---	531	---	---
26	023	Cumpas	4	---	---	---	2	2	2 996	---	---	---	2 177	819
26	024	Divisaderos	2	---	---	---	2	---	754	---	---	---	754	---
26	025	Empalme	38	2	4	9	15	8	42 378	909	5 512	10 203	18 345	7 409
26	026	Etchojoa	25	8	8	9	---	---	31 485	7 683	5 501	18 301	---	---

Continúa

Cuadro B.26. Sonora: AGEB urbanas y población por municipio según grado de marginación urbana, 2010¹

Clave de la entidad	Clave del municipio	Entidad federativa / Municipio	Grado de marginación urbana											
			Total	AGEB urbanas					Total	Población				
				Muy alto	Alto	Medio	Bajo	Muy bajo		Muy alto	Alto	Medio	Bajo	Muy bajo
26	027	Fronteras	8	---	1	4	1	2	7 213	---	88	3 637	1 451	2 037
26	028	Granados	2	---	---	---	2	---	1 092	---	---	---	1 092	---
26	029	Guaymas	92	9	15	18	23	27	128 020	14 731	25 292	25 757	33 616	28 624
26	030	Hermosillo	418	45	25	78	89	181	748 527	28 756	44 507	164 556	193 808	316 900
26	031	Huachinera	2	---	---	2	---	---	777	---	---	777	---	---
26	032	Huásabas	2	---	---	---	2	---	934	---	---	---	934	---
26	033	Huatabampo	21	2	5	5	7	2	41 153	2 286	12 529	13 158	10 479	2 701
26	034	Huépac	1	---	---	---	1	---	636	---	---	---	636	---
26	035	Imuris	9	---	1	8	---	---	6 756	---	262	6 494	---	---
26	036	Magdalena	18	1	1	6	8	2	25 984	86	686	9 090	13 600	2 522
26	037	Mazatán	2	---	---	1	1	---	1 239	---	---	386	853	---
26	038	Moctezuma	5	---	---	1	3	1	4 315	---	---	312	2 883	1 120
26	039	Naco	8	---	1	6	1	---	5 986	---	89	4 344	1 553	---
26	040	Nácori Chico	2	---	---	2	---	---	927	---	---	927	---	---
26	041	Nacozari de García	16	---	1	9	5	1	11 159	---	122	4 160	5 606	1 271
26	042	Navojoa	71	6	17	19	16	13	116 060	4 701	23 023	34 307	33 447	20 582
26	043	Nogales	131	9	35	27	27	33	214 268	3 795	45 529	62 151	45 304	57 489
26	044	Onavas	1	---	---	1	---	---	361	---	---	361	---	---
26	045	Opodepe	2	---	---	---	2	---	327	---	---	---	327	---
26	046	Oquitoa	1	---	---	---	1	---	401	---	---	---	401	---
26	047	Pitiquito	8	---	2	1	3	2	8 067	---	1 778	355	4 236	1 698
26	048	Puerto Peñasco	82	7	15	28	26	6	55 889	2 701	8 994	20 573	19 502	4 119
26	049	Quiriego	1	---	1	---	---	---	1 001	---	1 001	---	---	---
26	050	Rayón	4	---	---	3	1	---	1 350	---	---	1 140	210	---
26	051	Rosario	3	---	2	1	---	---	2 765	---	1 896	869	---	---
26	052	Sahuaripa	6	---	1	5	---	---	3 915	---	71	3 844	---	---
26	053	San Felipe de Jesús	1	---	---	---	1	---	358	---	---	---	358	---
26	054	San Javier	1	---	1	---	---	---	457	---	457	---	---	---

Continúa

Cuadro B.26. Sonora: AGEB urbanas y población por municipio según grado de marginación urbana, 2010¹

Clave de la entidad	Clave del municipio	Entidad federativa / Municipio	Grado de marginación urbana											
			Total	AGEB urbanas					Total	Población				
				Muy alto	Alto	Medio	Bajo	Muy bajo		Muy alto	Alto	Medio	Bajo	Muy bajo
26	055	San Luis Río Colorado	174	15	41	79	34	5	166 495	6 841	23 751	89 870	41 357	4 676
26	056	San Miguel de Horcasitas	8	5	2	1	---	---	5 958	3 320	2 162	476	---	---
26	057	San Pedro de la Cueva	2	---	---	2	---	---	966	---	---	966	---	---
26	058	Santa Ana	9	---	---	2	5	2	11 808	---	---	2 165	8 086	1 557
26	059	Santa Cruz	2	---	---	2	---	---	860	---	---	860	---	---
26	060	Sáric	1	---	---	1	---	---	892	---	---	892	---	---
26	061	Soyopa	1	---	---	1	---	---	130	---	---	130	---	---
26	062	Suaqui Grande	2	---	---	2	---	---	1 023	---	---	1 023	---	---
26	063	Tepache	2	---	---	---	2	---	1 265	---	---	---	1 265	---
26	064	Trincheras	2	---	---	2	---	---	1 118	---	---	1 118	---	---
26	065	Tubutama	1	---	---	1	---	---	348	---	---	348	---	---
26	066	Ures	4	---	---	1	3	---	3 884	---	---	238	3 646	---
26	067	Villa Hidalgo	2	---	---	---	2	---	1 361	---	---	---	1 361	---
26	068	Villa Pesqueira	1	---	---	---	1	---	597	---	---	---	597	---
26	069	Yécora	4	1	3	---	---	---	2 873	720	2 153	---	---	---
26	070	General Plutarco Elías Calles	14	---	4	9	1	---	12 286	---	2 557	9 213	516	---
26	071	Benito Juárez	11	2	5	4	---	---	16 361	1 632	5 736	8 993	---	---
26	072	San Ignacio Río Muerto	12	3	5	4	---	---	10 394	2 762	3 118	4 514	---	---

Notas: ¹Solo se consideran las AGEB del sistema urbano nacional con al menos 20 viviendas particulares habitadas con información de ocupantes y cuya población en dichas viviendas es mayor a la suma de la población que reside en viviendas colectivas, la población sin vivienda y la población estimada en viviendas particulares clasificadas como habitadas pero sin información, tanto de las características de las viviendas como de sus ocupantes.
 --- Indica cero.

Fuente: Estimaciones del CONAPO con base en el INEGI, Censo de Población y Vivienda 2010.

Cuadro B.27. Tabasco: AGEB urbanas y población por municipio según grado de marginación urbana, 2010¹

Clave de la entidad	Clave del municipio	Entidad federativa / Municipio	Grado de marginación urbana											
			Total	AGEB urbanas					Total	Población				
				Muy alto	Alto	Medio	Bajo	Muy bajo		Muy alto	Alto	Medio	Bajo	Muy bajo
		Tabasco	476	37	150	164	71	54	1 168 482	61 534	304 100	482 524	215 331	104 993
27	001	Balancán	21	---	10	9	2	---	18 461	---	6 859	9 503	2 099	---
27	002	Cárdenas	69	18	23	20	2	6	160 606	37 202	52 272	57 020	4 294	9 818
27	003	Centla	18	4	10	4	---	---	40 920	9 822	19 172	11 926	---	---
27	004	Centro	146	3	18	46	43	36	479 485	943	56 227	192 375	147 900	82 040
27	005	Comalcalco	34	1	15	10	5	3	77 567	148	35 180	28 344	9 970	3 925
27	006	Cunduacán	14	2	6	5	1	---	39 913	3 924	16 239	15 261	4 489	---
27	007	Emiliano Zapata	22	1	4	16	1	---	23 297	383	4 081	18 015	818	---
27	008	Huímanguillo	26	4	12	10	---	---	61 619	5 394	32 642	23 583	---	---
27	009	Jalapa	2	---	---	1	1	---	4 999	---	---	2 997	2 002	---
27	010	Jalpa de Méndez	10	---	4	4	2	---	33 096	---	10 587	13 872	8 637	---
27	011	Jonuta	6	---	3	3	---	---	6 899	---	1 100	5 799	---	---
27	012	Macuspana	36	---	17	10	6	3	68 577	---	19 266	35 689	12 154	1 468
27	013	Nacajuca	20	1	8	4	4	3	49 977	745	14 876	15 951	14 075	4 330
27	014	Paráiso	16	1	1	9	3	2	33 035	196	2 928	20 671	6 801	2 439
27	015	Tacotalpa	5	1	1	2	1	---	10 992	904	2 017	5 979	2 092	---
27	016	Teapa	10	1	2	6	---	1	26 548	1 873	3 623	20 079	---	973
27	017	Tenosique	21	---	16	5	---	---	32 491	---	27 031	5 460	---	---

Notas: ¹Solo se consideran las AGEB del sistema urbano nacional con al menos 20 viviendas particulares habitadas con información de ocupantes y cuya población en dichas viviendas es mayor a la suma de la población que reside en viviendas colectivas, la población sin vivienda y la población estimada en viviendas particulares clasificadas como habitadas pero sin información, tanto de las características de las viviendas como de sus ocupantes.

--- Indica cero.

Fuente: Estimaciones del CONAPO con base en el INEGI, Censo de Población y Vivienda 2010.

Cuadro B.28. Tamaulipas: AGEB urbanas y población por municipio según grado de marginación urbana, 2010¹

Clave de la entidad	Clave del municipio	Entidad federativa / Municipio	Grado de marginación urbana											
			Total	AGEB urbanas					Total	Población				
				Muy alto	Alto	Medio	Bajo	Muy bajo		Muy alto	Alto	Medio	Bajo	Muy bajo
		Tamaulipas	1 736	141	302	690	362	241	2 850 433	68 985	304 576	1 229 671	767 313	479 888
28	001	Abasolo	12	2	2	7	1	---	8 191	308	1 006	6 446	431	---
28	002	Aldama	19	1	3	12	3	---	13 525	98	1 680	9 045	2 702	---
28	003	Altamira	123	12	28	57	15	11	183 443	6 820	27 589	103 370	34 799	10 865
28	004	Antiguo Morelos	5	---	1	3	1	---	3 082	---	196	1 927	959	---
28	005	Burgos	2	---	---	2	---	---	1 128	---	---	1 128	---	---
28	006	Bustamante	3	2	1	---	---	---	1 374	895	479	---	---	---
28	007	Camargo	15	---	3	12	---	---	10 173	---	600	9 573	---	---
28	008	Casas	2	---	2	---	---	---	601	---	601	---	---	---
28	009	Ciudad Madero	77	4	5	19	19	30	197 116	4 350	8 462	51 581	55 783	76 940
28	010	Cruillas	3	1	2	---	---	---	723	203	520	---	---	---
28	011	Gómez Farías	7	3	3	1	---	---	2 945	493	1 593	859	---	---
28	012	González	33	10	17	3	3	---	27 237	6 263	15 198	3 341	2 435	---
28	013	Güémez	6	3	3	---	---	---	1 858	1 027	831	---	---	---
28	014	Guerrero ¹	8	---	1	5	2	---	4 300	---	365	3 235	700	---
28	015	Gustavo Díaz Ordaz	15	1	2	10	1	1	11 523	94	578	9 654	1 056	141
28	016	Hidalgo	16	3	7	4	2	---	11 114	1 419	5 342	3 551	802	---
28	017	Jaumave	6	---	2	3	1	---	5 531	---	363	3 084	2 084	---
28	018	Jiménez	8	---	2	5	1	---	5 363	---	458	4 206	699	---
28	019	Llera	8	2	2	2	2	---	4 125	231	1 545	1 185	1 164	---
28	020	Mainero	2	---	1	---	1	---	321	---	185	---	136	---
28	021	El Mante	71	1	12	28	20	10	87 337	437	7 168	32 262	36 222	11 248
28	022	Matamoros	254	31	33	107	61	22	455 782	11 007	45 191	216 443	146 088	37 053
28	023	Méndez	3	1	2	---	---	---	864	77	787	---	---	---
28	024	Mier	13	---	---	8	5	---	4 699	---	---	3 029	1 670	---
28	025	Miguel Alemán	30	---	---	16	13	1	24 431	---	---	12 914	11 393	124

Continúa

Cuadro B.28. Tamaulipas: AGEB urbanas y población por municipio según grado de marginación urbana, 2010¹

Clave de la entidad	Clave del municipio	Entidad federativa / Municipio	Grado de marginación urbana											
			Total	AGEB urbanas					Total	Población				
				Muy alto	Alto	Medio	Bajo	Muy bajo		Muy alto	Alto	Medio	Bajo	Muy bajo
28	026	Miquihuana	6	5	1	---	---	---	1 504	1 111	393	---	---	---
28	027	Nuevo Laredo	201	8	25	100	46	22	377 334	4 918	28 614	207 925	95 635	40 242
28	028	Nuevo Morelos	6	1	1	4	---	---	2 234	187	146	1 901	---	---
28	029	Ocampo	13	---	8	4	1	---	5 027	---	2 397	1 961	669	---
28	030	Padilla	9	1	3	5	---	---	8 840	88	2 508	6 244	---	---
28	031	Palmillas	4	1	3	---	---	---	989	320	669	---	---	---
28	032	Reynosa	270	10	40	119	53	48	555 293	10 242	63 374	250 720	126 329	104 628
28	033	Río Bravo	75	8	17	34	11	5	105 478	4 328	22 333	59 201	15 464	4 152
28	034	San Carlos	3	---	3	---	---	---	1 026	---	1 026	---	---	---
28	035	San Fernando	47	13	24	6	4	---	35 326	8 555	17 529	6 630	2 612	---
28	036	San Nicolás	1	1	---	---	---	---	83	83	---	---	---	---
28	037	Soto la Marina	9	2	4	3	---	---	10 574	565	5 195	4 814	---	---
28	038	Tampico	108	1	2	24	49	32	296 981	111	6 407	72 012	137 621	80 830
28	039	Tula	14	3	5	5	1	---	9 901	314	3 287	5 499	801	---
28	040	Valle Hermoso	57	1	11	34	10	1	55 362	243	8 560	36 530	9 517	512
28	041	Víctoria	150	8	16	37	33	56	304 372	4 044	20 202	91 381	76 888	111 857
28	042	Villagrán	5	---	2	3	---	---	1 285	---	548	737	---	---
28	043	Xicoténcatl	17	1	3	8	3	2	12 038	154	651	7 283	2 654	1 296

Notas: ¹Solo se consideran las AGEB del sistema urbano nacional con al menos 20 viviendas particulares habitadas con información de ocupantes y cuya población en dichas viviendas es mayor a la suma de la población que reside en viviendas colectivas, la población sin vivienda y la población estimada en viviendas particulares clasificadas como habitadas pero sin información, tanto de las características de las viviendas como de sus ocupantes.

--- Indica cero.

Fuente: Estimaciones del CONAPO con base en el INEGI, Censo de Población y Vivienda 2010.

Cuadro B.29. Tlaxcala: AGEB urbanas y población por municipio según grado de marginación urbana, 2010¹

Clave de la entidad	Clave del municipio	Entidad federativa / Municipio	Grado de marginación urbana											
			Total	AGEB urbanas					Total	Población				
				Muy alto	Alto	Medio	Bajo	Muy bajo		Muy alto	Alto	Medio	Bajo	Muy bajo
		Tlaxcala	573	85	301	135	41	11	962 801	90 967	517 526	261 302	77 517	15 489
29	001	Amaxac de Guerrero	5	---	3	2	---	---	9 114	---	2 209	6 905	---	---
29	002	Apetatitlán de Antonio Carvajal	7	---	1	4	1	1	10 770	---	999	5 899	2 729	1 143
29	003	Atlangatepec	1	---	---	1	---	---	480	---	---	480	---	---
29	004	Alzayanca	6	3	3	---	---	---	3 757	533	3 224	---	---	---
29	005	Apizaco	47	1	9	23	9	5	73 892	254	8 600	41 855	17 737	5 446
29	006	Calpulalpan	18	2	12	4	---	---	35 834	886	22 743	12 205	---	---
29	007	El Carmen Tequexquitla	12	8	4	---	---	---	14 249	4 085	10 164	---	---	---
29	008	Cuapiaxtla	6	1	5	---	---	---	8 311	155	8 156	---	---	---
29	009	Cuaxomulco	5	---	4	1	---	---	2 755	---	2 273	482	---	---
29	010	Chiautempan	26	1	13	10	2	---	61 438	762	28 073	29 871	2 732	---
29	011	Muñoz de Domingo Arenas	5	---	2	3	---	---	2 034	---	281	1 753	---	---
29	012	Españita	2	1	1	---	---	---	2 426	583	1 843	---	---	---
29	013	Huamantla	30	17	5	8	---	---	69 230	24 537	17 141	27 552	---	---
29	014	Hueyotlipan	6	1	5	---	---	---	7 743	169	7 574	---	---	---
29	015	Ixtacuixtla de Mariano Matamoros	21	1	13	6	1	---	24 786	140	14 889	9 175	582	---
29	016	Ixtenco	3	---	3	---	---	---	6 512	---	6 512	---	---	---
29	017	Mazatecochco de José María Morelos	4	3	1	---	---	---	9 603	1 584	8 019	---	---	---
29	018	Contla de Juan Cuamatzi	9	3	6	---	---	---	30 196	4 519	25 677	---	---	---
29	019	Tepetitla de Lardizábal	10	1	7	2	---	---	17 577	675	13 381	3 521	---	---
29	020	Sanctórum de Lázaro Cárdenas	6	1	4	1	---	---	7 704	296	6 268	1 140	---	---
29	021	Nanacamilpa de Mariano Arista	6	---	4	2	---	---	12 130	---	7 445	4 685	---	---

Continúa

Cuadro B.29. Tlaxcala: AGEB urbanas y población por municipio según grado de marginación urbana, 2010¹

Clave de la entidad	Clave del municipio	Entidad federativa / Municipio	Grado de marginación urbana											
			Total	AGEB urbanas					Total	Población				
				Muy alto	Alto	Medio	Bajo	Muy bajo		Muy alto	Alto	Medio	Bajo	Muy bajo
29	022	Acuamanala de Miguel Hidalgo	1	---	1	---	---	---	1 825	---	1 825	---	---	---
29	023	Nativitas	9	2	7	---	---	---	12 860	1 286	11 574	---	---	---
29	024	Panotla	9	2	1	4	2	---	14 525	2 877	161	5 652	5 835	---
29	025	San Pablo del Monte	21	8	13	---	---	---	68 770	18 964	49 806	---	---	---
29	026	Santa Cruz Tlaxcala	10	3	3	4	---	---	13 959	3 851	1 800	8 308	---	---
29	027	Tenancingo	6	---	6	---	---	---	11 636	---	11 636	---	---	---
29	028	Teolocholco	9	2	6	1	---	---	18 852	1 379	14 861	2 612	---	---
29	029	Tepeyanco	3	---	3	---	---	---	3 196	---	3 196	---	---	---
29	030	Terrenate	7	2	5	---	---	---	8 071	376	7 695	---	---	---
29	031	Tetla de la Solidaridad	21	---	16	4	1	---	25 129	---	15 459	6 197	3 473	---
29	032	Tetlatlahuca	4	---	4	---	---	---	8 114	---	8 114	---	---	---
29	033	Tlaxcala	62	---	16	19	22	5	89 729	---	13 374	25 785	41 670	8 900
29	034	Tlaxco	20	7	11	2	---	---	17 966	4 842	9 333	3 791	---	---
29	035	Tocatlán	2	---	2	---	---	---	5 560	---	5 560	---	---	---
29	036	Totolac	9	---	1	6	2	---	10 992	---	156	9 733	1 103	---
29	037	Zitlaltepec de Trinidad Sánchez Santos	6	6	---	---	---	---	6 234	6 234	---	---	---	---
29	038	Tzompantepec	14	1	8	5	---	---	11 983	655	5 352	5 976	---	---
29	039	Xaloztoc	14	---	13	1	---	---	20 012	---	19 695	317	---	---
29	040	Xaltocan	6	---	5	1	---	---	3 500	---	2 926	574	---	---
29	041	Papalotla de Xicohténcatl	15	3	9	3	---	---	26 817	4 421	16 091	6 305	---	---
29	042	Xicohtzinco	4	---	2	2	---	---	12 229	---	4 895	7 334	---	---
29	043	Yauhquemecan	16	---	5	10	1	---	28 123	---	4 440	22 027	1 656	---
29	044	Zacatelco	12	---	10	2	---	---	38 466	---	32 016	6 450	---	---
29	045	Benito Juárez	6	---	5	1	---	---	5 651	---	5 423	228	---	---
29	046	Emiliano Zapata	2	---	2	---	---	---	2 841	---	2 841	---	---	---
29	047	Lázaro Cárdenas	2	---	1	1	---	---	2 377	---	1 195	1 182	---	---

Continúa

Cuadro B.29. Tlaxcala: AGEB urbanas y población por municipio según grado de marginación urbana, 2010¹

Clave de la entidad	Clave del municipio	Entidad federativa / Municipio	Grado de marginación urbana											
			Total	AGEB urbanas					Total	Población				
				Muy alto	Alto	Medio	Bajo	Muy bajo		Muy alto	Alto	Medio	Bajo	Muy bajo
29	048	La Magdalena Tlaltelulco	9	2	7	---	---	---	16 834	4 378	12 456	---	---	---
29	049	San Damián Texoloc	4	---	3	1	---	---	4 969	---	3 735	1 234	---	---
29	050	San Francisco Tetlanohcan	4	---	4	---	---	---	9 858	---	9 858	---	---	---
29	051	San Jerónimo Zacualpan	2	---	1	1	---	---	3 485	---	1 411	2 074	---	---
29	052	San José Teacalco	4	2	2	---	---	---	5 381	2 184	3 197	---	---	---
29	053	San Juan Huactzinco	4	1	3	---	---	---	6 687	342	6 345	---	---	---
29	054	San Lorenzo Axocomanitla	2	---	2	---	---	---	5 007	---	5 007	---	---	---
29	055	San Lucas Tecopilco	2	---	2	---	---	---	2 642	---	2 642	---	---	---
29	056	Santa Ana Nopalucan	5	---	5	---	---	---	6 848	---	6 848	---	---	---
29	057	Santa Apolonia Teacalco	3	---	3	---	---	---	4 249	---	4 249	---	---	---
29	058	Santa Catarina Ayometla	4	---	4	---	---	---	7 992	---	7 992	---	---	---
29	059	Santa Cruz Quilehtla	2	---	2	---	---	---	4 455	---	4 455	---	---	---
29	060	Santa Isabel Xiloxotla	3	---	3	---	---	---	4 436	---	4 436	---	---	---

Notas: ¹Solo se consideran las AGEB del sistema urbano nacional con al menos 20 viviendas particulares habitadas con información de ocupantes y cuya población en dichas viviendas es mayor a la suma de la población que reside en viviendas colectivas, la población sin vivienda y la población estimada en viviendas particulares clasificadas como habitadas pero sin información, tanto de las características de las viviendas como de sus ocupantes.
 --- Indica cero.

Fuente: Estimaciones del CONAPO con base en el INEGI, Censo de Población y Vivienda 2010.

Cuadro B.30. Veracruz de Ignacio de la Llave: AGEB urbanas y población por municipio según grado de marginación urbana, 2010¹

Clave de la entidad	Clave del municipio	Entidad federativa / Municipio	Grado de marginación urbana											
			Total	AGEB urbanas					Total	Población				
				Muy alto	Alto	Medio	Bajo	Muy bajo		Muy alto	Alto	Medio	Bajo	Muy bajo
		Veracruz de Ignacio de la Llave	2 610	614	954	594	248	200	4 717 864	684 709	1 706 289	1 360 699	575 052	391 115
30	001	Acajete	2	1	1	---	---	---	1 649	332	1 317	---	---	---
30	002	Acatlán	1	---	1	---	---	---	2 929	---	2 929	---	---	---
30	003	Acayucan	24	7	11	6	---	---	57 418	7 076	29 500	20 842	---	---
30	004	Actopan	6	---	4	2	---	---	7 141	---	4 098	3 043	---	---
30	005	Acula	2	---	2	---	---	---	2 639	---	2 639	---	---	---
30	006	Acultzingo	8	6	2	---	---	---	7 040	2 774	4 266	---	---	---
30	007	Camarón de Tejeda	4	3	1	---	---	---	1 959	1 129	830	---	---	---
30	008	Alpatláhuac	1	---	1	---	---	---	1 181	---	1 181	---	---	---
30	009	Alto Lucero de Gutiérrez Barrios	5	---	2	3	---	---	10 848	---	6 259	4 589	---	---
30	010	Altotonga	5	2	3	---	---	---	19 722	3 677	16 045	---	---	---
30	011	Alvarado	15	---	6	5	4	---	29 055	---	8 684	11 086	9 285	---
30	012	Amatitlán	2	---	---	1	1	---	1 251	---	---	618	633	---
30	013	Naranjos Amatlán	15	1	1	8	5	---	20 038	149	1 601	12 508	5 780	---
30	014	Amatlán de los Reyes	12	6	5	1	---	---	22 500	9 364	11 027	2 109	---	---
30	015	Angel R. Cabada	9	---	7	2	---	---	11 878	---	8 110	3 768	---	---
30	016	La Antigua	10	---	2	8	---	---	19 034	---	3 460	15 574	---	---
30	017	Apazapan	1	---	1	---	---	---	632	---	632	---	---	---
30	018	Aquila	1	1	---	---	---	---	754	754	---	---	---	---
30	019	Astacinga	1	1	---	---	---	---	723	723	---	---	---	---
30	020	Atlahuilco	1	1	---	---	---	---	1 093	1 093	---	---	---	---
30	021	Atoyac	11	3	7	1	---	---	16 972	2 947	11 916	2 109	---	---
30	022	Atzacan	9	6	3	---	---	---	13 669	8 842	4 827	---	---	---
30	023	Atzalan	7	3	4	---	---	---	7 500	3 590	3 910	---	---	---
30	024	Tlaltetela	1	1	---	---	---	---	4 528	4 528	---	---	---	---

Continúa

Cuadro B.30. Veracruz de Ignacio de la Llave: AGEB urbanas y población por municipio según grado de marginación urbana, 2010¹

Clave de la entidad	Clave del municipio	Entidad federativa / Municipio	Grado de marginación urbana											
			Total	AGEB urbanas					Total	Población				
				Muy alto	Alto	Medio	Bajo	Muy bajo		Muy alto	Alto	Medio	Bajo	Muy bajo
30	025	Ayahualulco	5	5	---	---	---	---	6 622	6 622	---	---	---	---
30	026	Banderilla	7	1	3	3	---	---	19 534	374	3 062	16 098	---	---
30	027	Benito Juárez	3	1	2	---	---	---	1 254	100	1 154	---	---	---
30	028	Boca del Río	55	2	9	17	10	17	136 450	400	16 560	59 131	21 854	38 505
30	029	Calchualco	1	1	---	---	---	---	1 044	1 044	---	---	---	---
30	030	Camerino Z. Mendoza	17	2	4	9	1	1	35 641	2 966	10 957	18 807	1 712	1 199
30	031	Carrillo Puerto	1	---	1	---	---	---	994	---	994	---	---	---
30	032	Catemaco	19	7	7	5	---	---	27 386	3 941	13 481	9 964	---	---
30	033	Cazones	4	1	3	---	---	---	4 180	198	3 982	---	---	---
30	034	Cerro Azul	23	2	12	7	2	---	22 268	460	8 178	11 215	2 415	---
30	035	Citlaltépetl	4	3	1	---	---	---	5 005	3 141	1 864	---	---	---
30	036	Coacoatzintla	2	---	2	---	---	---	6 816	---	6 816	---	---	---
30	037	Coahuilán	3	2	1	---	---	---	5 619	3 903	1 716	---	---	---
30	038	Coatepec	23	3	10	8	2	---	69 902	843	31 986	32 254	4 819	---
30	039	Coatzacoalcos	108	5	32	24	24	23	296 727	4 335	107 596	79 526	51 922	53 348
30	040	Coatzintla	25	5	5	7	---	8	33 989	2 973	8 257	12 063	---	10 696
30	041	Coetzala	1	---	1	---	---	---	1 250	---	1 250	---	---	---
30	042	Colipa	2	---	1	1	---	---	2 438	---	1 225	1 213	---	---
30	043	Comapa	3	3	---	---	---	---	6 253	6 253	---	---	---	---
30	044	Córdoba	64	4	22	19	17	2	165 966	7 623	72 748	48 915	34 857	1 823
30	045	Cosamaloapan de Carpio	35	4	8	19	2	2	40 644	877	7 058	29 313	1 836	1 560
30	046	Cosautlán de Carvajal	2	1	1	---	---	---	4 553	1 491	3 062	---	---	---
30	047	Coscomatepec	7	5	2	---	---	---	26 989	19 070	7 919	---	---	---
30	048	Cosoleacaque	38	6	16	9	1	6	97 494	14 240	48 018	25 354	867	9 015
30	049	Cotaxtla	1	---	1	---	---	---	1 167	---	1 167	---	---	---
30	050	Coxquihui	6	6	---	---	---	---	4 160	4 160	---	---	---	---
30	051	Coyutla	6	3	3	---	---	---	8 375	3 346	5 029	---	---	---

Continúa

Cuadro B.30. Veracruz de Ignacio de la Llave: AGEB urbanas y población por municipio según grado de marginación urbana, 2010¹

Clave de la entidad	Clave del municipio	Entidad federativa / Municipio	Grado de marginación urbana											
			Total	AGEB urbanas					Total	Población				
				Muy alto	Alto	Medio	Bajo	Muy bajo		Muy alto	Alto	Medio	Bajo	Muy bajo
30	052	Cuichapa	7	4	3	---	---	---	6 484	2 400	4 084	---	---	---
30	053	Cuitláhuac	10	---	9	1	---	---	13 631	---	11 220	2 411	---	---
30	054	Chacaltianguis	4	---	---	2	2	---	4 073	---	---	1 939	2 134	---
30	055	Chalma	3	1	2	---	---	---	2 601	527	2 074	---	---	---
30	056	Chiconamel	1	1	---	---	---	---	1 502	1 502	---	---	---	---
30	057	Chiconquiaco	4	3	1	---	---	---	3 143	1 336	1 807	---	---	---
30	058	Chicontepec	2	---	1	1	---	---	4 519	---	298	4 221	---	---
30	059	Chinameca	6	2	3	1	---	---	7 547	2 351	5 082	114	---	---
30	060	Chinampa de Gorostiza	7	5	1	1	---	---	8 261	5 317	1 478	1 466	---	---
30	061	Las Choapas	31	6	15	5	5	---	42 693	9 912	21 591	7 888	3 302	---
30	062	Chocamán	3	3	---	---	---	---	10 727	10 727	---	---	---	---
30	063	Chontla	4	---	2	1	1	---	2 289	---	1 391	507	391	---
30	064	Chumatlán	4	4	---	---	---	---	1 724	1 724	---	---	---	---
30	065	Emiliano Zapata	21	2	8	4	---	7	26 626	756	12 343	4 873	---	8 654
30	066	Espinal	5	1	4	---	---	---	5 930	1 253	4 677	---	---	---
30	067	Filomeno Mata	2	2	---	---	---	---	13 304	13 304	---	---	---	---
30	068	Fortín	18	---	5	8	4	1	43 009	---	12 085	22 160	8 623	141
30	069	Gutiérrez Zamora	11	2	5	4	---	---	13 626	301	7 024	6 301	---	---
30	070	Hidalgotitlán	4	2	2	---	---	---	3 980	2 220	1 760	---	---	---
30	071	Huatusco	9	2	6	1	---	---	31 234	4 441	24 005	2 788	---	---
30	072	Huayacocotla	5	1	4	---	---	---	5 194	301	4 893	---	---	---
30	073	Hueyapan de Ocampo	14	4	9	1	---	---	12 323	2 699	7 760	1 864	---	---
30	074	Huiloapan	4	1	2	1	---	---	4 125	118	2 221	1 786	---	---
30	075	Ignacio de la Llave	4	---	4	---	---	---	4 646	---	4 646	---	---	---
30	076	llamatlán	2	2	---	---	---	---	717	717	---	---	---	---
30	077	Isla	17	2	11	4	---	---	26 287	3 984	15 027	7 276	---	---
30	078	Ixcatepec	5	4	1	---	---	---	3 975	2 781	1 194	---	---	---
30	079	Ixhuacán de los Reyes	2	---	2	---	---	---	2 629	---	2 629	---	---	---

Continúa

Cuadro B.30. Veracruz de Ignacio de la Llave: AGEB urbanas y población por municipio según grado de marginación urbana, 2010¹

Clave de la entidad	Clave del municipio	Entidad federativa / Municipio	Grado de marginación urbana											
			Total	AGEB urbanas					Total	Población				
				Muy alto	Alto	Medio	Bajo	Muy bajo		Muy alto	Alto	Medio	Bajo	Muy bajo
30	080	Ixhuatlán del Café	3	1	2	---	---	---	6 649	1 357	5 292	---	---	---
30	081	Ixhuatlancillo	10	5	2	---	1	2	16 300	4 874	5 476	---	2 705	3 245
30	082	Ixhuatlán del Sureste	6	---	6	---	---	---	10 119	---	10 119	---	---	---
30	083	Ixhuatlán de Madero	6	6	---	---	---	---	3 539	3 539	---	---	---	---
30	084	Ixmatlahuacan	6	2	4	---	---	---	1 823	265	1 558	---	---	---
30	085	Ixtaczoquitlán	33	9	14	6	4	---	46 759	8 294	18 717	9 934	9 814	---
30	086	Jalacingo	4	3	1	---	---	---	13 310	8 493	4 817	---	---	---
30	087	Xalapa	159	13	33	40	31	42	447 824	14 504	86 902	149 174	116 023	81 221
30	088	Jalcomulco	1	---	1	---	---	---	2 955	---	2 955	---	---	---
30	089	Jáltipan	19	6	10	3	---	---	32 778	5 620	20 325	6 833	---	---
30	090	Jamapa	5	1	3	1	---	---	3 833	106	3 579	148	---	---
30	091	Jesús Carranza	6	2	4	---	---	---	6 382	980	5 402	---	---	---
30	092	Xico	9	1	8	---	---	---	25 810	813	24 997	---	---	---
30	093	Jilotepec	3	---	3	---	---	---	7 555	---	7 555	---	---	---
30	094	Juan Rodríguez Clara	15	7	6	2	---	---	17 907	6 201	8 815	2 891	---	---
30	095	Juchique de Ferrer	4	1	2	1	---	---	2 766	693	1 990	83	---	---
30	096	Landero y Coss	3	1	2	---	---	---	1 128	92	1 036	---	---	---
30	097	Lerdo de Tejada	14	1	4	7	2	---	18 595	540	2 359	13 556	2 140	---
30	098	Magdalena	1	1	---	---	---	---	689	689	---	---	---	---
30	099	Maltrata	7	5	2	---	---	---	11 801	5 635	6 166	---	---	---
30	100	Manlio Fabio Altamirano	5	---	4	1	---	---	5 235	---	5 177	58	---	---
30	101	Mariano Escobedo	10	4	---	---	3	3	17 387	4 177	---	---	6 954	6 256
30	102	Martínez de la Torre	51	13	24	11	2	1	79 223	15 631	38 377	22 802	2 116	297
30	103	Mecatlán	5	5	---	---	---	---	5 181	5 181	---	---	---	---
30	104	Mecayapan	5	5	---	---	---	---	9 228	9 228	---	---	---	---
30	105	Medellín	26	1	15	2	5	3	41 162	131	18 993	1 971	11 912	8 155
30	106	Miahuatlán	1	---	1	---	---	---	3 240	---	3 240	---	---	---

Continúa

Cuadro B.30. Veracruz de Ignacio de la Llave: AGEB urbanas y población por municipio según grado de marginación urbana, 2010¹

Clave de la entidad	Clave del municipio	Entidad federativa / Municipio	Grado de marginación urbana											
			Total	AGEB urbanas					Total	Población				
				Muy alto	Alto	Medio	Bajo	Muy bajo		Muy alto	Alto	Medio	Bajo	Muy bajo
30	107	Las Minas	1	---	1	---	---	---	217	---	217	---	---	---
30	108	Minatitlán	52	1	15	26	8	2	115 404	807	26 521	63 534	20 354	4 188
30	109	Misantla	15	4	8	3	---	---	26 768	2 815	16 391	7 562	---	---
30	110	Mixtla de Altamirano	1	1	---	---	---	---	446	446	---	---	---	---
30	111	Moloacán	4	1	3	---	---	---	9 588	1 938	7 650	---	---	---
30	112	Naolinco	5	1	4	---	---	---	9 225	113	9 112	---	---	---
30	113	Naranja	1	---	1	---	---	---	2 261	---	2 261	---	---	---
30	114	Nautla	2	---	1	1	---	---	2 965	---	1 748	1 217	---	---
30	115	Nogales	11	3	2	6	---	---	26 207	3 872	4 389	17 946	---	---
30	116	Oluta	7	1	6	---	---	---	12 591	179	12 412	---	---	---
30	117	Omealca	2	---	2	---	---	---	3 780	---	3 780	---	---	---
30	118	Orizaba	36	---	5	17	12	2	120 840	---	15 348	59 357	39 397	6 738
30	119	Otatitlán	4	1	3	---	---	---	4 659	109	4 550	---	---	---
30	120	Oteapan	6	6	---	---	---	---	14 925	14 925	---	---	---	---
30	121	Ozuluama de Mascareñas	3	---	2	1	---	---	4 202	---	2 532	1 670	---	---
30	122	Pajapan	7	7	---	---	---	---	8 413	8 413	---	---	---	---
30	123	Pánuco	32	4	16	8	4	---	57 348	3 837	24 968	20 738	7 805	---
30	124	Papantla	47	23	18	6	---	---	68 068	17 919	33 194	16 955	---	---
30	125	Paso del Macho	12	3	7	1	---	1	13 281	1 777	9 445	1 878	---	181
30	126	Paso de Ovejas	13	1	7	5	---	---	10 086	138	4 093	5 855	---	---
30	127	La Perla	2	2	---	---	---	---	3 939	3 939	---	---	---	---
30	128	Perote	29	16	9	4	---	---	49 025	19 807	21 089	8 129	---	---
30	129	Platón Sánchez	11	2	6	3	---	---	10 726	926	6 511	3 289	---	---
30	130	Playa Vicente	21	14	5	2	---	---	19 032	9 796	6 234	3 002	---	---
30	131	Poza Rica de Hidalgo	90	10	26	31	17	6	188 403	15 771	49 841	73 120	38 102	11 569
30	132	Las Vigas de Ramírez	7	5	2	---	---	---	9 684	2 490	7 194	---	---	---
30	132	Las Vigas de Ramírez	7	5	2	---	---	---	9 684	2 490	7 194	---	---	---

Continúa

Cuadro B.30. Veracruz de Ignacio de la Llave: AGEB urbanas y población por municipio según grado de marginación urbana, 2010¹

Clave de la entidad	Clave del municipio	Entidad federativa / Municipio	Grado de marginación urbana											
			Total	AGEB urbanas					Total	Población				
				Muy alto	Alto	Medio	Bajo	Muy bajo		Muy alto	Alto	Medio	Bajo	Muy bajo
30	133	Pueblo Viejo	32	10	20	2	---	---	50 128	15 006	34 511	611	---	---
30	134	Puente Nacional	8	1	2	2	2	1	8 078	1 565	750	1 763	3 596	404
30	135	Rafael Delgado	11	8	3	---	---	---	17 717	10 565	7 152	---	---	---
30	136	Rafael Lucio	1	---	1	---	---	---	4 097	---	4 097	---	---	---
30	137	Los Reyes	1	1	---	---	---	---	963	963	---	---	---	---
30	138	Río Blanco	16	1	2	11	2	---	40 611	95	1 366	36 340	2 810	---
30	139	Saltabarranca	4	---	2	2	---	---	3 135	---	264	2 871	---	---
30	140	San Andrés Tenejapan	1	1	---	---	---	---	657	657	---	---	---	---
30	141	San Andrés Tuxtla	47	9	25	11	1	1	78 024	9 528	43 430	23 773	493	800
30	142	San Juan Evangelista	11	3	7	1	---	---	10 366	2 762	6 648	956	---	---
30	143	Santiago Tuxtla	15	2	8	5	---	---	21 404	2 779	12 310	6 315	---	---
30	144	Sayula de Alemán	9	8	1	---	---	---	17 240	17 135	105	---	---	---
30	145	Soconusco	6	3	2	---	1	---	9 069	3 159	4 794	---	1 116	---
30	146	Sochiapa	1	1	---	---	---	---	1 067	1 067	---	---	---	---
30	147	Soledad Atzompa	2	2	---	---	---	---	4 749	4 749	---	---	---	---
30	148	Soledad de Doblado	12	3	8	1	---	---	12 216	572	9 404	2 240	---	---
30	149	Soteapan	13	13	---	---	---	---	18 851	18 851	---	---	---	---
30	150	Tamalín	5	4	1	---	---	---	4 990	3 390	1 600	---	---	---
30	151	Tamiahua	6	---	6	---	---	---	5 086	---	5 086	---	---	---
30	152	Tampico Alto	4	---	4	---	---	---	2 516	---	2 516	---	---	---
30	153	Tancoco	5	3	2	---	---	---	1 547	656	891	---	---	---
30	154	Tantima	2	---	---	2	---	---	1 227	---	---	1 227	---	---
30	155	Tantoyuca	33	11	12	10	---	---	30 564	9 100	8 875	12 589	---	---
30	156	Tatatila	1	1	---	---	---	---	960	960	---	---	---	---
30	157	Castillo de Teayo	7	5	2	---	---	---	4 242	2 948	1 294	---	---	---
30	158	Tecolutla	10	6	4	---	---	---	6 982	2 674	4 308	---	---	---
30	159	Tehuipango	1	1	---	---	---	---	1 884	1 884	---	---	---	---
30	159	Tehuipango	1	1	---	---	---	---	1 884	1 884	---	---	---	---

Continúa

Cuadro B.30. Veracruz de Ignacio de la Llave: AGEB urbanas y población por municipio según grado de marginación urbana, 2010¹

Clave de la entidad	Clave del municipio	Entidad federativa / Municipio	Grado de marginación urbana											
			Total	AGEB urbanas					Total	Población				
				Muy alto	Alto	Medio	Bajo	Muy bajo		Muy alto	Alto	Medio	Bajo	Muy bajo
30	160	Temapache	28	13	14	1	---	---	36 146	9 334	24 868	1 944	---	---
30	161	Tempoal	10	2	4	3	1	---	12 485	1 822	5 600	3 771	1 292	---
30	162	Tenampa	1	1	---	---	---	---	1 949	1 949	---	---	---	---
30	163	Tenochtitlán	2	---	2	---	---	---	1 778	---	1 778	---	---	---
30	164	Teocelo	3	1	2	---	---	---	9 928	76	9 852	---	---	---
30	165	Tepatlixco	1	1	---	---	---	---	1 314	1 314	---	---	---	---
30	166	Tepetlán	3	---	3	---	---	---	2 086	---	2 086	---	---	---
30	167	Tepetzintla	9	7	2	---	---	---	5 130	3 039	2 091	---	---	---
30	168	Tequila	3	3	---	---	---	---	3 897	3 897	---	---	---	---
30	169	José Azueta	6	2	2	2	---	---	9 667	3 035	4 003	2 629	---	---
30	170	Texcatepec	3	3	---	---	---	---	1 114	1 114	---	---	---	---
30	171	Texhuacán	1	1	---	---	---	---	1 986	1 986	---	---	---	---
30	172	Texistepec	10	10	---	---	---	---	9 655	9 655	---	---	---	---
30	173	Tezonapa	7	1	6	---	---	---	9 271	792	8 479	---	---	---
30	174	Tierra Blanca	28	2	15	10	1	---	47 353	341	21 745	23 598	1 669	---
30	175	Tihuatlán	23	10	11	2	---	---	40 851	14 851	24 238	1 762	---	---
30	176	Tlacojalpan	5	---	4	1	---	---	4 006	---	3 361	645	---	---
30	177	Tlacolulan	1	---	1	---	---	---	1 453	---	1 453	---	---	---
30	178	Tlacotalpan	7	---	1	4	2	---	7 511	---	1 494	3 604	2 413	---
30	179	Tlacotepec de Mejía	2	1	1	---	---	---	2 345	1 201	1 144	---	---	---
30	180	Tlachichilco	4	1	3	---	---	---	1 386	256	1 130	---	---	---
30	181	Tlalixcoyan	14	1	7	6	---	---	12 043	490	5 606	5 947	---	---
30	182	Tlalnelhuayocan	4	1	3	---	---	---	7 059	957	6 102	---	---	---
30	183	Tlapacoyan	21	15	6	---	---	---	39 221	22 392	16 829	---	---	---
30	184	Tlaquilpa	1	1	---	---	---	---	775	775	---	---	---	---

Continúa

Cuadro B.30. Veracruz de Ignacio de la Llave: AGEB urbanas y población por municipio según grado de marginación urbana, 2010¹

Clave de la entidad	Clave del municipio	Entidad federativa / Municipio	Grado de marginación urbana											
			Total	AGEB urbanas					Total	Población				
				Muy alto	Alto	Medio	Bajo	Muy bajo		Muy alto	Alto	Medio	Bajo	Muy bajo
30	185	Tlilapan	1	1	---	---	---	---	3 476	3 476	---	---	---	---
30	186	Tomatlán	2	---	2	---	---	---	4 344	---	4 344	---	---	---
30	187	Tonayán	1	1	---	---	---	---	1 446	1 446	---	---	---	---
30	188	Totutla	1	1	---	---	---	---	3 765	3 765	---	---	---	---
30	189	Túxpam	69	12	22	22	6	7	108 033	10 048	31 310	46 540	12 668	7 467
30	190	Tuxtilla	2	---	2	---	---	---	2 130	---	2 130	---	---	---
30	191	Ursulo Galván	18	---	---	18	---	---	17 573	---	---	17 573	---	---
30	192	Vega de Alatorre	15	2	8	5	---	---	13 374	495	8 296	4 583	---	---
30	193	Veracruz	236	14	54	53	56	59	520 313	14 445	110 979	128 980	134 258	131 651
30	194	Villa Aldama	3	3	---	---	---	---	6 599	6 599	---	---	---	---
30	195	Xoxocotla	1	1	---	---	---	---	2 362	2 362	---	---	---	---
30	196	Yanga	3	---	2	1	---	---	5 598	---	4 388	1 210	---	---
30	197	Yecuatla	3	1	2	---	---	---	2 975	99	2 876	---	---	---
30	198	Zacualpan	1	---	---	1	---	---	633	---	---	633	---	---
30	199	Zaragoza	5	5	---	---	---	---	9 639	9 639	---	---	---	---
30	200	Zentla	1	---	1	---	---	---	982	---	982	---	---	---
30	201	Zongolica	4	2	2	---	---	---	6 874	1 739	5 135	---	---	---
30	202	Zontecomatlán de López y Fuentes	1	---	1	---	---	---	672	---	672	---	---	---
30	203	Zozocolco de Hidalgo	1	1	---	---	---	---	3 221	3 221	---	---	---	---
30	204	Agua Dulce	29	3	16	8	1	1	39 441	4 362	16 908	16 290	345	1 536
30	205	El Higo	10	2	2	6	---	---	8 405	356	1 413	6 636	---	---
30	206	Nanchital de Lázaro Cárdenas del Río	18	3	4	6	3	2	25 281	1 748	5 178	11 290	4 599	2 466
30	207	Tres Valles	19	7	10	2	---	---	23 284	4 400	15 372	3 512	---	---

Continúa

Cuadro B.30. Veracruz de Ignacio de la Llave: AGEB urbanas y población por municipio según grado de marginación urbana, 2010¹

Clave de la entidad	Clave del municipio	Entidad federativa / Municipio	Grado de marginación urbana											
			Total	AGEB urbanas					Total	Población				
				Muy alto	Alto	Medio	Bajo	Muy bajo		Muy alto	Alto	Medio	Bajo	Muy bajo
30	208	Carlos A. Carrillo	13	---	5	6	2	---	17 902	---	6 513	9 348	2 041	---
30	209	Tatahuicapan de Juárez	4	4	---	---	---	---	8 137	8 137	---	---	---	---
30	210	Uxpanapa	4	4	---	---	---	---	3 261	3 261	---	---	---	---
30	211	San Rafael	16	3	11	2	---	---	13 610	879	8 607	4 124	---	---
30	212	Santiago Sochiapan	3	3	---	---	---	---	2 822	2 822	---	---	---	---

Notas: ¹Solo se consideran las AGEB del sistema urbano nacional con al menos 20 viviendas particulares habitadas con información de ocupantes y cuya población en dichas viviendas es mayor a la suma de la población que reside en viviendas colectivas, la población sin vivienda y la población estimada en viviendas particulares clasificadas como habitadas pero sin información, tanto de las características de las viviendas como de sus ocupantes.

--- Indica cero.

Fuente: Estimaciones del CONAPO con base en el INEGI, Censo de Población y Vivienda 2010.

Cuadro B.31. Yucatán: AGEB urbanas y población por municipio según grado de marginación urbana, 2010¹

Clave de la entidad	Clave del municipio	Entidad federativa / Municipio	Grado de marginación urbana											
			Total	AGEB urbanas					Total	Población				
				Muy alto	Alto	Medio	Bajo	Muy bajo		Muy alto	Alto	Medio	Bajo	Muy bajo
		Yucatán	1 037	242	301	201	133	160	1 681 974	281 080	468 379	397 035	267 979	267 501
31	001	Abalá	2	---	2	---	---	---	1 845	---	1 845	---	---	---
31	002	Acanceh	4	---	4	---	---	---	10 968	---	10 968	---	---	---
31	003	Akil	9	6	3	---	---	---	9 795	6 193	3 602	---	---	---
31	004	Baca	3	---	3	---	---	---	4 529	---	4 529	---	---	---
31	005	Bokobá	2	---	2	---	---	---	1 989	---	1 989	---	---	---
31	006	Buctzotz	8	4	3	1	---	---	7 515	3 181	3 090	1 244	---	---
31	007	Cacalchén	5	1	4	---	---	---	6 787	114	6 673	---	---	---
31	008	Calotmul	3	1	2	---	---	---	2 751	966	1 785	---	---	---
31	009	Cansahcab	2	---	2	---	---	---	4 240	---	4 240	---	---	---
31	010	Cantamayec	3	3	---	---	---	---	1 689	1 689	---	---	---	---
31	011	Celestún	5	4	1	---	---	---	6 763	5 173	1 590	---	---	---
31	012	Cenotillo	7	2	5	---	---	---	3 194	754	2 440	---	---	---
31	013	Conkal	6	---	2	4	---	---	7 173	---	1 681	5 492	---	---
31	014	Cuncunul	1	---	1	---	---	---	1 307	---	1 307	---	---	---
31	015	Cuzamá	2	2	---	---	---	---	3 721	3 721	---	---	---	---
31	016	Chacsinkín	2	2	---	---	---	---	2 492	2 492	---	---	---	---
31	017	Chankom	1	---	1	---	---	---	678	---	678	---	---	---
31	018	Chapab	2	---	2	---	---	---	2 141	---	2 141	---	---	---
31	019	Chemax	13	13	---	---	---	---	19 746	19 746	---	---	---	---
31	020	Chicxulub Pueblo	2	---	2	---	---	---	4 015	---	4 015	---	---	---
31	021	Chichimilá	2	2	---	---	---	---	5 528	5 528	---	---	---	---
31	022	Chikindzonot	2	2	---	---	---	---	2 699	2 699	---	---	---	---
31	023	Chocholá	3	---	3	---	---	---	4 485	---	4 485	---	---	---
31	024	Chumayel	3	2	1	---	---	---	3 121	1 781	1 340	---	---	---
31	025	Dzán	5	3	2	---	---	---	4 821	2 129	2 692	---	---	---

Continúa

Cuadro B.31. Yucatán: AGEB urbanas y población por municipio según grado de marginación urbana, 2010¹

Clave de la entidad	Clave del municipio	Entidad federativa / Municipio	Grado de marginación urbana											
			Total	AGEB urbanas					Total	Población				
				Muy alto	Alto	Medio	Bajo	Muy bajo		Muy alto	Alto	Medio	Bajo	Muy bajo
31	026	Dzemul	2	---	2	---	---	---	3 185	---	3 185	---	---	---
31	027	Dzidzantún	4	---	2	1	1	---	7 368	---	4 393	2 858	117	---
31	028	Dzilam de Bravo	2	---	1	1	---	---	2 374	---	1 656	718	---	---
31	029	Dzilam González	5	---	4	1	---	---	5 824	---	5 716	108	---	---
31	030	Dzitás	5	5	---	---	---	---	2 811	2 811	---	---	---	---
31	031	Dzoncauich	2	1	1	---	---	---	2 318	979	1 339	---	---	---
31	032	Espita	7	6	1	---	---	---	11 404	10 335	1 069	---	---	---
31	033	Halachó	7	4	3	---	---	---	12 451	5 334	7 117	---	---	---
31	034	Hocabá	4	3	1	---	---	---	4 115	4 035	80	---	---	---
31	035	Hoctún	3	---	3	---	---	---	4 564	---	4 564	---	---	---
31	036	Homún	5	4	1	---	---	---	6 089	4 959	1 130	---	---	---
31	037	Huhí	5	5	---	---	---	---	4 542	4 542	---	---	---	---
31	038	Hunucmá	13	7	6	---	---	---	27 952	12 716	15 236	---	---	---
31	039	Ixil	3	---	3	---	---	---	3 728	---	3 728	---	---	---
31	040	Izamal	16	4	10	2	---	---	19 798	1 502	14 672	3 624	---	---
31	041	Kanasín	47	6	16	16	9	---	77 045	1 047	27 925	30 216	17 857	---
31	042	Kantunil	6	5	1	---	---	---	3 435	2 266	1 169	---	---	---
31	043	Kaua	2	2	---	---	---	---	2 318	2 318	---	---	---	---
31	044	Kinchil	3	2	1	---	---	---	6 307	4 243	2 064	---	---	---
31	045	Kopomá	3	1	2	---	---	---	1 924	212	1 712	---	---	---
31	046	Mama	3	3	---	---	---	---	2 827	2 827	---	---	---	---
31	047	Maní	4	1	3	---	---	---	4 106	809	3 297	---	---	---
31	048	Maxcanú	4	1	3	---	---	---	12 613	3 901	8 712	---	---	---
31	049	Mayapán	2	2	---	---	---	---	2 975	2 975	---	---	---	---
31	050	Mérida	425	19	43	100	108	155	803 736	12 904	68 635	222 482	233 469	266 246
31	051	Mocochá	2	---	1	1	---	---	2 042	---	822	1 220	---	---
31	052	Motul	13	1	8	4	---	---	23 191	1 033	14 541	7 617	---	---

Continúa

Cuadro B.31. Yucatán: AGEB urbanas y población por municipio según grado de marginación urbana, 2010¹

Clave de la entidad	Clave del municipio	Entidad federativa / Municipio	Grado de marginación urbana											
			Total	AGEB urbanas					Total	Población				
				Muy alto	Alto	Medio	Bajo	Muy bajo		Muy alto	Alto	Medio	Bajo	Muy bajo
31	053	Muna	8	1	7	---	---	---	11 410	212	11 198	---	---	---
31	054	Muxupip	2	---	2	---	---	---	2 399	---	2 399	---	---	---
31	055	Opichén	2	2	---	---	---	---	4 638	4 638	---	---	---	---
31	056	Oxkutzcab	18	8	8	2	---	---	22 804	4 718	15 058	3 028	---	---
31	057	Panabá	4	---	3	1	---	---	5 223	---	3 931	1 292	---	---
31	058	Peto	18	11	6	1	---	---	19 653	9 579	7 982	2 092	---	---
31	059	Progreso	43	---	14	24	5	---	52 374	---	10 041	36 955	5 378	---
31	060	Quintana Roo	2	---	2	---	---	---	926	---	926	---	---	---
31	061	Río Lagartos	1	---	1	---	---	---	2 218	---	2 218	---	---	---
31	062	Sacalum	2	1	1	---	---	---	3 655	1 448	2 207	---	---	---
31	063	Samahil	2	---	2	---	---	---	2 778	---	2 778	---	---	---
31	064	Sanahcat	2	---	2	---	---	---	1 584	---	1 584	---	---	---
31	065	San Felipe	1	---	---	1	---	---	1 789	---	---	1 789	---	---
31	066	Santa Elena	2	---	2	---	---	---	3 427	---	3 427	---	---	---
31	067	Seyé	3	3	---	---	---	---	8 324	8 324	---	---	---	---
31	068	Sinanché	2	---	2	---	---	---	2 560	---	2 560	---	---	---
31	069	Sotuta	4	4	---	---	---	---	5 492	5 492	---	---	---	---
31	070	Sucilá	5	---	5	---	---	---	3 728	---	3 728	---	---	---
31	071	Sudzal	2	---	2	---	---	---	1 261	---	1 261	---	---	---
31	072	Suma	2	---	2	---	---	---	1 842	---	1 842	---	---	---
31	073	Tahdziú	3	3	---	---	---	---	3 608	3 608	---	---	---	---
31	074	Tahmek	2	---	2	---	---	---	3 487	---	3 487	---	---	---
31	075	Teabo	3	3	---	---	---	---	6 050	6 050	---	---	---	---
31	076	Tecoh	4	3	1	---	---	---	9 059	5 426	3 633	---	---	---
31	077	Tekal de Venegas	3	2	1	---	---	---	2 520	1 584	936	---	---	---
31	078	Tekantó	5	2	3	---	---	---	3 096	742	2 354	---	---	---

Continúa

Cuadro B.31. Yucatán: AGEB urbanas y población por municipio según grado de marginación urbana, 2010¹

Clave de la entidad	Clave del municipio	Entidad federativa / Municipio	Grado de marginación urbana											
			Total	AGEB urbanas					Total	Población				
				Muy alto	Alto	Medio	Bajo	Muy bajo		Muy alto	Alto	Medio	Bajo	Muy bajo
31	079	Tekax	18	4	11	3	---	---	28 243	3 130	21 531	3 582	---	---
31	080	Tekit	4	4	---	---	---	---	9 769	9 769	---	---	---	---
31	081	Tekom	3	1	2	---	---	---	2 540	1 299	1 241	---	---	---
31	082	Telchac Pueblo	3	---	3	---	---	---	3 501	---	3 501	---	---	---
31	083	Telchac Puerto	5	---	2	3	---	---	1 526	---	607	919	---	---
31	084	Temax	4	3	1	---	---	---	6 239	4 545	1 694	---	---	---
31	085	Temozón	5	3	2	---	---	---	9 444	3 072	6 372	---	---	---
31	086	Tepakán	5	4	1	---	---	---	2 052	1 433	619	---	---	---
31	087	Tetiz	4	3	1	---	---	---	3 759	2 234	1 525	---	---	---
31	088	Teya	2	---	2	---	---	---	1 975	---	1 975	---	---	---
31	089	Ticul	16	2	7	6	---	1	32 713	3 818	18 969	9 744	---	182
31	090	Timucuy	2	2	---	---	---	---	3 870	3 870	---	---	---	---
31	091	Tinum	9	5	4	---	---	---	7 523	4 376	3 147	---	---	---
31	092	Tixcacalcupul	2	2	---	---	---	---	3 482	3 482	---	---	---	---
31	093	Tixkokob	6	---	3	3	---	---	10 946	---	4 190	6 756	---	---
31	094	Tixmehuac	2	2	---	---	---	---	2 326	2 326	---	---	---	---
31	095	Tixpéhual	3	---	1	1	1	---	3 443	---	1 890	1 412	141	---
31	096	Tizimín	28	11	8	6	1	2	50 167	17 505	19 575	11 991	293	803
31	097	Tunkás	4	4	---	---	---	---	2 828	2 828	---	---	---	---
31	098	Tzucacab	9	6	3	---	---	---	9 967	5 756	4 211	---	---	---
31	099	Uayma	2	2	---	---	---	---	3 079	3 079	---	---	---	---
31	100	Ucú	2	---	2	---	---	---	2 478	---	2 478	---	---	---
31	101	Umán	18	1	3	9	4	1	39 376	138	7 870	23 463	7 705	200
31	102	Valladolid	33	7	11	10	4	1	59 046	12 575	24 949	18 433	3 019	70

Continúa

Cuadro B.31. Yucatán: AGEB urbanas y población por municipio según grado de marginación urbana, 2010¹

Clave de la entidad	Clave del municipio	Entidad federativa / Municipio	Grado de marginación urbana											
			Total	AGEB urbanas					Total	Población				
				Muy alto	Alto	Medio	Bajo	Muy bajo		Muy alto	Alto	Medio	Bajo	Muy bajo
31	103	Xocchel	2	2	---	---	---	---	3 113	3 113	---	---	---	---
31	104	Yaxcabá	2	2	---	---	---	---	2 997	2 997	---	---	---	---
31	105	Yaxkukul	3	---	3	---	---	---	2 820	---	2 820	---	---	---
31	106	Yobaín	2	---	2	---	---	---	1 813	---	1 813	---	---	---

Notas: ¹Solo se consideran las AGEB del sistema urbano nacional con al menos 20 viviendas particulares habitadas con información de ocupantes y cuya población en dichas viviendas es mayor a la suma de la población que reside en viviendas colectivas, la población sin vivienda y la población estimada en viviendas particulares clasificadas como habitadas pero sin información, tanto de las características de las viviendas como de sus ocupantes.

--- Indica cero.

Fuente: Estimaciones del CONAPO con base en el INEGI, Censo de Población y Vivienda 2010.

Cuadro B.32. Zacatecas : AGEB urbanas y población por municipio según grado de marginación urbana, 2010¹

Clave de la entidad	Clave del municipio	Entidad federativa / Municipio	Grado de marginación urbana											
			Total	AGEB urbanas					Total	Población				
				Muy alto	Alto	Medio	Bajo	Muy bajo		Muy alto	Alto	Medio	Bajo	Muy bajo
		Zacatecas	851	28	211	396	127	89	898 933	12 766	151 034	441 056	180 093	113 984
32	001	Apozol	3	---	1	2	---	---	2 527	---	124	2 403	---	---
32	002	Apulco	3	---	1	2	---	---	1 526	---	115	1 411	---	---
32	003	Atolinga	2	---	---	2	---	---	1 535	---	---	1 535	---	---
32	004	Benito Juárez	4	---	1	3	---	---	2 730	---	252	2 478	---	---
32	005	Calera	34	---	7	19	7	1	36 914	---	6 615	26 892	3 309	98
32	006	Cañitas de Felipe Pescador	12	2	4	4	1	1	6 113	305	1 374	3 819	485	130
32	007	Concepción del Oro	8	---	2	4	2	---	7 148	---	202	4 157	2 789	---
32	008	Cuauhtémoc	9	1	5	3	---	---	8 098	409	4 150	3 539	---	---
32	009	Chalchihuites	5	---	---	4	---	1	3 757	---	---	3 617	---	140
32	010	Fresnillo	115	5	37	38	27	8	144 414	4 449	31 182	53 659	45 999	9 125
32	011	Trinidad García de la Cadena	4	---	---	4	---	---	2 185	---	---	2 185	---	---
32	012	Genaro Codina	2	---	2	---	---	---	1 479	---	1 479	---	---	---
32	013	General Enrique Estrada	7	1	1	4	1	---	3 639	99	85	2 534	921	---
32	014	General Francisco R. Murguía	7	---	---	7	---	---	5 448	---	---	5 448	---	---
32	015	El Plateado de Joaquín Amaro	1	---	1	---	---	---	486	---	486	---	---	---
32	016	General Pánfilo Natera	11	---	10	1	---	---	10 166	---	9 020	1 146	---	---
32	017	Guadalupe	99	3	15	30	15	36	145 351	1 971	12 320	41 906	31 332	57 822
32	018	Huanusco	4	---	---	4	---	---	1 690	---	---	1 690	---	---
32	019	Jalpa	13	---	1	10	2	---	13 979	---	573	12 082	1 324	---
32	020	Jerez	46	---	4	26	14	2	42 616	---	1 203	27 771	13 307	335
32	021	Jiménez del Teul	2	---	2	---	---	---	1 620	---	1 620	---	---	---
32	022	Juan Aldama	14	---	7	4	3	---	15 189	---	4 517	5 081	5 591	---
32	023	Juchipila	5	---	---	3	2	---	5 995	---	---	3 857	2 138	---
32	024	Loreto	18	---	6	10	2	---	26 562	---	8 904	16 066	1 592	---

Continúa

Cuadro B.32. Zacatecas : AGEB urbanas y población por municipio según grado de marginación urbana, 2010¹

Clave de la entidad	Clave del municipio	Entidad federativa / Municipio	Grado de marginación urbana											
			Total	AGEB urbanas					Total	Población				
				Muy alto	Alto	Medio	Bajo	Muy bajo		Muy alto	Alto	Medio	Bajo	Muy bajo
32	025	Luis Moya	6	---	1	5	---	---	6 213	---	453	5 760	---	---
32	026	Mazapil	2	---	2	---	---	---	780	---	780	---	---	---
32	027	Melchor Ocampo	1	---	1	---	---	---	543	---	543	---	---	---
32	028	Mezquital del Oro	2	---	1	1	---	---	1 147	---	96	1 051	---	---
32	029	Miguel Auza	10	---	3	7	---	---	13 201	---	2 115	11 086	---	---
32	030	Momax	5	---	---	5	---	---	1 521	---	---	1 521	---	---
32	031	Monte Escobedo	8	---	4	4	---	---	3 771	---	746	3 025	---	---
32	032	Morelos	10	---	---	6	4	---	9 690	---	---	5 748	3 942	---
32	033	Moyahua de Estrada	5	---	---	5	---	---	2 125	---	---	2 125	---	---
32	034	Nochistlán de Mejía	17	---	---	15	2	---	16 172	---	---	15 049	1 123	---
32	035	Noria de Ángeles	3	---	---	2	1	---	1 632	---	---	1 246	386	---
32	036	Ojocaliente	16	3	4	8	1	---	20 440	1 055	2 338	15 793	1 254	---
32	037	Pánuco	11	1	7	3	---	---	9 375	908	7 478	989	---	---
32	038	Pinos	8	---	2	5	1	---	7 832	---	1 091	6 612	129	---
32	039	Río Grande	32	---	6	18	7	1	34 749	---	3 589	18 784	11 371	1 005
32	040	Sain Alto	6	---	1	4	---	1	4 897	---	795	4 007	---	95
32	041	El Salvador	4	2	2	---	---	---	1 013	419	594	---	---	---
32	042	Sombrerete	28	---	13	12	2	1	28 016	---	10 003	13 944	3 880	189
32	043	Susticacán	3	---	1	2	---	---	932	---	487	445	---	---
32	044	Tabasco	13	---	2	10	1	---	7 008	---	1 106	5 741	161	---
32	045	Tepechitlán	5	---	---	4	1	---	4 541	---	---	3 585	956	---
32	046	Tepetongo	2	---	---	2	---	---	1 555	---	---	1 555	---	---
32	047	Teul de González Ortega	5	---	1	3	1	---	3 232	---	282	2 751	199	---
32	048	Tlaltenango de Sánchez Román	17	---	1	13	3	---	16 230	---	149	14 447	1 634	---
32	049	Valparaíso	17	---	3	11	3	---	12 463	---	874	8 350	3 239	---
32	050	Vetagrande	7	---	4	3	---	---	4 192	---	3 004	1 188	---	---
32	051	Villa de Cos	22	4	14	4	---	---	16 485	1 801	10 065	4 619	---	---

Continúa

Cuadro B.32. Zacatecas : AGEB urbanas y población por municipio según grado de marginación urbana, 2010¹

Clave de la entidad	Clave del municipio	Entidad federativa / Municipio	Grado de marginación urbana											
			Total	AGEB urbanas					Total	Población				
				Muy alto	Alto	Medio	Bajo	Muy bajo		Muy alto	Alto	Medio	Bajo	Muy bajo
32	052	Villa García	6	---	2	4	---	---	6 275	---	361	5 914	---	---
32	053	Villa González Ortega	16	---	10	5	1	---	8 548	---	5 582	2 307	659	---
32	054	Villa Hidalgo	4	---	1	3	---	---	4 339	---	1 200	3 139	---	---
32	055	Villanueva	23	---	6	14	2	1	15 336	---	4 649	8 980	1 612	95
32	056	Zacatecas	94	4	5	28	21	36	128 131	581	1 340	40 499	40 761	44 950
32	057	Trancoso	12	2	7	3	---	---	13 700	769	7 093	5 838	---	---
32	058	Santa María de la Paz	3	---	---	3	---	---	1 682	---	---	1 682	---	---

Notas: ¹Solo se consideran las AGEB del sistema urbano nacional con al menos 20 viviendas particulares habitadas con información de ocupantes y cuya población en dichas viviendas es mayor a la suma de la población que reside en viviendas colectivas, la población sin vivienda y la población estimada en viviendas particulares clasificadas como habitadas pero sin información, tanto de las características de las viviendas como de sus ocupantes.

--- Indica cero.

Fuente: Estimaciones del CONAPO con base en el INEGI, Censo de Población y Vivienda 2010.

Anexo C
Metodología de estimación del índice
de marginación urbana, 2010

Metodología de estimación del índice de marginación urbana 2010

La estimación del índice de marginación urbana 2010¹ tiene como antecedente los ejercicios presentados en 2000 y 2005. El objetivo de estos ejercicios es construir una medida que refleje la situación de las Áreas Geoestadísticas Básicas (AGEB), permitiendo identificar al interior de las localidades y municipios de mayor tamaño, las zonas donde se presentan las mayores carencias sociales.

Los tres ejercicios del índice de marginación urbana presentan diferencias tanto en el empleo de los indicadores socioeconómicos que intervienen en su estimación, como en los universos de estudio, debido a la dinámica que presentan las AGEB en el país, pues conforme crecen las ciudades, más AGEB adquieren la categoría de urbanas.

En este anexo se muestra cómo se obtiene el índice de marginación urbana 2010. Primero se revisan los conceptos establecidos para los indicadores socioeconómicos, se señala cuáles variables están involucradas en la construcción de los indicadores considerados y se describe el cálculo de cada uno de ellos. Después, se presenta un apartado donde se describe la elaboración de la estimación del índice de marginación urbana por medio de la aplicación del método de componentes principales, señalando, mediante los resultados estadísticos obtenidos, que su empleo es apropiado, ya que como medida es capaz de diferenciar las AGEB urbanas según el impacto global de las carencias que padece la población. Por último, se describe la forma de estratificación utilizada, es decir, se presenta la aplicación de la técnica de Dalenius y Hodges, donde se establecen cinco grados del índice de marginación urbana 2010 que muestran las diferencias existentes entre las AGEB urbanas.

Indicadores socioeconómicos

Para la estimación del índice de marginación urbana 2010 se empleó como fuente de información el Censo de Población y Vivienda 2010; la estimación de los indicadores contó con la participación del INEGI, debido principalmente a que el concepto de confidencialidad empleado en este levantamiento varía respecto al de años anteriores. Dado que la base *Principales resultados por AGEB y manzana urbana*, disponible para el público en general, no proporciona suficiente información para el cálculo de los indicadores requeridos en todas las AGEB urbanas, la estimación de los diez indicadores se obtuvo de la base de datos a nivel registro del Censo 2010. Cabe aclarar que esta información no viola el principio de confidencialidad.

Con el fin de precisar las formas de exclusión que se consideran en la estimación del índice de marginación urbana 2010, a continuación se identifican los conceptos y variables censales utilizados en la construcción de cada uno de los indicadores.

Conceptos y variables censales

Área Geoestadística Básica (AGEB). Es la extensión territorial que corresponde a la subdivisión de las áreas geoestadísticas municipales. Según sean sus características, se clasifican en dos tipos: AGEB urbana o AGEB rural.²

Una AGEB urbana es un área geográfica ocupada por un conjunto de manzanas perfectamente delimitadas por calles, avenidas, andadores o cualquier otro rasgo de fácil identificación en el terreno y cuyo uso del suelo es principalmente habitacional, industrial, de servicios, comercial, etcétera, y sólo son asignadas a las localidades urbanas. Una localidad urbana es aquella que tiene una población mayor o igual a

¹ Se hace uso indistinto entre índice de marginación urbana 2010 e índice de marginación urbana por AGEB 2010.

² INEGI, *Censo de Población y Vivienda, 2010*.

2 500 habitantes o que es cabecera municipal, independientemente del número de habitantes.

Principio de confidencialidad. Establecido por la Ley del Sistema Nacional de Información Estadística y Geográfica (LSNIEG), señala los siguientes criterios:

- A nivel municipio, localidad y AGEB, cualquier indicador con menos de tres unidades aparece con asterisco a excepción de las variables población total (POBTOT), total de viviendas (VIVTOT), y total de viviendas habitadas (TVIVHAB).
- A nivel manzana también aplica el criterio anterior; adicionalmente, para aquellas de una y dos viviendas habitadas sólo se presenta información en las variables población total (POBTOT) y total de viviendas (VIVTOT); en el resto de los indicadores aparecen asteriscos.³

Condición de asistencia escolar. Situación que distingue a la población de tres y más años de edad según acuda o no a una institución o programa educativo del Sistema Educativo Nacional, independientemente de su modalidad; ésta puede ser de tipo: público, privado, escolarizado, abierto, a distancia, de estudios técnicos o comerciales, de educación especial o de educación para adultos.⁴

Nivel educativo. Cada una de las etapas que conforman el Sistema Educativo Nacional. Los niveles son: preescolar, primaria, secundaria, estudios técnicos o comerciales con primaria terminada, normal básica, estudios técnicos o comerciales con secundaria terminada, preparatoria o bachillerato, estudios técnicos o comerciales con preparatoria terminada, profesional, maestría y doctorado. El nivel educativo, desagregando los grados aprobados en secundaria, se clasifica en:

- Sin escolaridad
- Preescolar
- Primaria
- Estudios técnicos o comerciales con primaria terminada
- Secundaria con:
 - un grado aprobado

³ *Ibid.*

⁴ *Ibid.*

- dos grados aprobados
- tres grados aprobados
- No especifica el último grado aprobado en el nivel secundaria
- Con educación posbásica
- No especifica el nivel de instrucción⁵

Condición de derechohabencia a los servicios de salud. Situación que distingue a la población en derechohabiente o no de servicios médicos en instituciones de salud públicas o privadas.⁶

Hijo nacido vivo. Producto del embarazo de la población femenina de 12 y más años de edad que al nacer manifiesta algún signo de vida como respiración, latido del corazón, llanto o algún movimiento.⁷

Hijo fallecido. Producto del embarazo de la población femenina de 12 y más años de edad, que habiendo nacido vivo, en el momento de la entrevista ya ha muerto.⁸

Vivienda. Espacio delimitado generalmente por paredes y techos de cualquier material, con entrada independiente, que se construyó para la habitación de personas, o que al momento del levantamiento censal se utiliza para vivir.⁹

En el cálculo del índice de marginación urbana solo se consideran las viviendas particulares habitadas con información de ocupantes, es decir, únicamente se consideran aquellas viviendas particulares que en el momento del levantamiento censal tienen residentes habituales. Incluye también cualquier recinto, local, refugio, instalación móvil o improvisada que estén habitados. Además, cuentan con información acerca de las características de la vivienda.

Drenaje. Sistema de tuberías que permite desalojar de la vivienda las aguas utilizadas en el excusado, fregadero, regadera u otras instalaciones similares.¹⁰

⁵ *Ibid.*

⁶ *Ibid.*

⁷ *Ibid.*

⁸ *Ibid.*

⁹ *Ibid.*

¹⁰ *Ibid.*

Disponibilidad de drenaje. Distinción de las viviendas particulares según la existencia de drenaje.¹¹ De acuerdo con la disponibilidad de drenaje, las viviendas se clasifican en:

- Dispone de drenaje conectado a:
 - la red pública
 - una fosa séptica
 - una tubería que va a dar a una barranca o grieta
 - una tubería que va a dar a un río, lago o mar
- No dispone de drenaje
- No especificado.

Excusado. Instalación sanitaria destinada al desalojo de los desechos humanos.¹²

Disponibilidad de excusado. Distinción de las viviendas particulares según la existencia de una instalación sanitaria para el desalojo de los desechos humanos.¹³ De acuerdo con la disponibilidad de excusado, las viviendas se clasifican en:

- Dispone de excusado, retrete, sanitario, letrina u hoyo negro
- No dispone de excusado, retrete, sanitario, letrina u hoyo negro
- No especificado

Disponibilidad de agua. Clasificación de las viviendas particulares según la forma en que los ocupantes se abastecen de agua para el consumo personal y doméstico.¹⁴ De acuerdo con el acceso de los ocupantes de las viviendas al agua, éstas se clasifican en:

- Dispone de agua entubada dentro de la vivienda
- Dispone de agua entubada fuera de la vivienda, pero dentro del terreno
- Dispone de agua entubada de llave pública (o hidrante)
- Dispone de agua entubada que acarrea de otra vivienda
- Dispone de agua de pipa
- Dispone de agua de pozo, río, lago, arroyo u otra
- No especificado¹⁵

¹¹ *Ibíd.*

¹² *Ibíd.*

¹³ *Ibíd.*

¹⁴ *Ibíd.*

¹⁵ *Ibíd.*

Material en pisos. Clasificación de las viviendas particulares según el elemento predominante en los pisos. Éste se clasifica en:

- Tierra
- Cemento o firme
- Madera, mosaico u otro recubrimiento
- No especificado¹⁶

Cuarto. Espacio de la vivienda delimitado por paredes fijas y techo de cualquier material donde se realizan actividades cotidianas como descansar, dormir, comer y cocinar, entre otras. No se consideran como cuartos los baños ni los pasillos.¹⁷

Dormitorio. Cuarto de la vivienda que se utiliza para dormir, independientemente de que también se realicen otras actividades.¹⁸

Bienes. Aparatos electrodomésticos y automóvil:

- Radio
- Televisor
- Refrigerador
- Lavadora
- Automóvil o camioneta
- Computadora
- Línea telefónica fija
- Teléfono celular
- Internet¹⁹

Disponibilidad de bienes. Clasificación de las viviendas particulares habitadas según sus ocupantes cuenten o no con bienes.

¹⁶ *Ibíd.*

¹⁷ *Ibíd.*

¹⁸ *Ibíd.*

¹⁹ *Ibíd.*

Cálculo de los indicadores

En la construcción del índice de marginación urbana 2010 se calcularon diez indicadores socioeconómicos, los cuales se analizan considerando a I_j como el indicador socioeconómico j (1, 2, ..., 10) de la AGEB urbana i (1, 2, ..., 43 640).

El cálculo de los indicadores socioeconómicos que a continuación se presentan considera las cuatro dimensiones como la parte esencial del análisis de la marginación urbana, analizando el acceso a la educación y la salud, el disfrute de un hábitat adecuado en viviendas y la disponibilidad de bienes de primera necesidad.

1. Porcentaje de población de 6 a 14 años que no asiste a la escuela (I_{11})

$$I_{11} = \frac{P_i^{na}}{P_i^{6-14} - NE_i^a} \times 100,$$

donde:

P_i^{na} : es la población de 6 a 14 años que no asiste a la escuela,
 P_i^{6-14} : es la población de 6 a 14 años, y
 NE_i^a : es la población de 6 a 14 años que no especificó su condición de asistencia a la escuela.

2. Porcentaje de población de 15 años o más sin educación básica completa (I_{12})

$$I_{12} = \frac{P_i^{si} + P_i^{cp} + P_i^{tp} + P_i^{sec1-2}}{P_i^{15+} - (NE_i^{sec} + NE_i^{inst})} \times 100,$$

donde:

P_i^{si} : es la población de 15 años o más sin instrucción, considerando a aquellos que cursaron preescolar,
 P_i^{cp} : es la población de 15 años o más que aprobó al menos un año en primaria,

P_i^{tp} : es la población de 15 años o más con estudios técnicos o comerciales con primaria terminada,
 P_i^{sec1-2} : es la población de 15 años o más que aprobaron entre el primer y segundo año de secundaria,
 P_i^{15+} : es la población de 15 años o más,
 NE_i^{sec} : es la población de 15 años o más que no especificó su grado aprobado en secundaria, y
 NE_i^{inst} : es la población de 15 años o más que no especificó su nivel de instrucción.

3. Porcentaje de población sin derechohabencia a los servicios de salud (I_{13})

$$I_{13} = \frac{P_i^{sd}}{P_i^T - NE_i^d} \times 100,$$

donde:

P_i^{sd} : es la población sin derechohabencia a los servicios de salud,
 P_i^T : es la población total, y
 NE_i^d : es la población que no especificó su condición de derechohabencia a los servicios de salud.

4. Porcentaje de hijos fallecidos de las mujeres de 15 a 49 años de edad (I_{14})

A diferencia del índice de marginación urbana 2005, en este indicador se empleó el número de hijos fallecidos que se captó en el Censo 2010, por lo cual se consideró tanto el número de hijos fallecidos, como el número de hijos nacidos vivos de las mujeres de 15 a 49 años.

$$I_{14} = \frac{HF_i^{m15-49} - NE_i^{hf}}{HNV_i^{m15-49} - NE_i^{hmv}} \times 100,$$

donde:

HF_i^{m15-49} : es el número de los hijos sobrevivientes de las mujeres de 15 a 49 años,

- NE_i^{hf} : es la población femenina de 15 a 49 años que no especificó el número de hijos fallecidos,
 HNV_i^{m15-49} : es el número de hijos nacidos vivos de las mujeres de 15 a 49 años, y
 NE_i^{hmv} : es la población femenina de 15 a 49 años que no especificó el número de hijos nacidos vivos.

5. Porcentaje de viviendas particulares habitadas sin agua entubada dentro de la vivienda (I_{i5})

$$I_{i5} = \frac{V_i^{afv} + V_i^{sa}}{V_i^T - NE_i^a} \times 100,$$

donde:

- V_i^{afv} : son las viviendas particulares habitadas que disponen de agua entubada fuera de la vivienda pero dentro del terreno,
 V_i^{sa} : son las viviendas particulares habitadas que disponen de agua de una llave pública o hidrante, de otra vivienda, de pipa, de pozo, de río, arroyo, lago u otro,
 V_i^T : son el total de viviendas particulares habitadas, y
 NE_i : son las viviendas particulares habitadas para las cuales no se especificó la disponibilidad de agua.

6. Porcentaje de viviendas particulares habitadas sin drenaje conectado a la red pública o fosa séptica (I_{i6})

$$I_{i6} = \frac{V_i^{dbg} + V_i^{drlm} + V_i^{sd}}{V_i^T - NE_i^d} \times 100,$$

donde:

- V_i^{dbg} : son las viviendas particulares habitadas con drenaje conectado a barranca o grieta,
 V_i^{drlm} : son las viviendas particulares habitadas con drenaje conectado a río, lago o mar,
 V_i^{sd} : son las viviendas particulares habitadas sin disponibilidad de drenaje,

- V_i^T : son el total de viviendas particulares habitadas, y
 NE_i^d : son las viviendas particulares habitadas para las cuales no se especificó la disponibilidad de drenaje.

7. Porcentaje de viviendas particulares habitadas sin excusado con conexión de agua (I_{i7})

$$I_{i7} = \frac{V_i^{em} + V_i^{esa} + V_i^{se}}{V_i^T - (NE_i^{ca} + NE_i^e)} \times 100,$$

donde:

- V_i^{em} : son las viviendas particulares habitadas con excusado con descarga manual de agua,
 V_i^{esa} : son las viviendas particulares habitadas con excusado sin admisión de agua,
 V_i^{se} : son las viviendas particulares habitadas sin disponibilidad de excusado,
 V_i^T : son el total de viviendas particulares habitadas,
 NE_i^{ca} : son las viviendas particulares habitadas con excusado para las cuales no se especificó el tipo de descarga de agua, y
 NE_i^e : son las viviendas particulares habitadas para las cuales no se especificó la disponibilidad de excusado.

8. Porcentaje de viviendas particulares habitadas con piso de tierra (I_{i8})

$$I_{i8} = \frac{V_i^{pt}}{V_i^T - NE_i^p} \times 100,$$

donde:

- V_i^{pt} : son las viviendas particulares habitadas con piso de tierra,
 V_i^T : son el total de viviendas particulares habitadas, y
 NE_i^p : son las viviendas particulares habitadas para las cuales no se especificó el tipo de piso.

9. Porcentaje de viviendas particulares habitadas con algún nivel de hacinamiento (I_{i9})

Debido a que el Censo 2010 captó la información referente a la disponibilidad de cuartos dormitorio, y siguiendo con los criterios planteados en 2000 y 2005, se estableció la condición de que el número de ocupantes en cada cuarto dormitorio debería ser mayor a dos ocupantes para considerar a dicha vivienda con algún nivel de hacinamiento, es decir, las viviendas hacinadas serían la suma de: viviendas con sólo un cuarto dormitorio y con tres o más ocupantes; viviendas con dos cuartos dormitorio y con tres o más ocupantes; viviendas con tres cuartos dormitorio y con tres o más ocupantes; viviendas con cuatro cuartos dormitorio y nueve ocupantes; viviendas con cinco cuartos dormitorio y doce ocupantes; viviendas con seis cuartos dormitorio y 15 ocupantes; y viviendas con siete cuartos dormitorio y 18 ocupantes y así sucesivamente. De esta forma, una vivienda tiene algún nivel de hacinamiento si se cumple la siguiente condición:

$$\frac{\text{Número de ocupantes}}{\text{Número de cuartos dormitorio}} > 2,$$

Este total de viviendas con algún nivel de hacinamiento se dividió entre la diferencia del total de viviendas particulares, menos las viviendas para las cuales no se especificó el número de cuartos:

$$I_{i9} = \frac{V_i^h}{V_i^T - NE_i^{cd}} \times 100,$$

donde:

V_i^h : son las viviendas particulares habitadas con algún nivel de hacinamiento,
 V_i^T : son el total de viviendas particulares habitadas, y
 NE_i^{cd} : son las viviendas particulares habitadas para las cuales no se especificó el número de cuartos dormitorio.

10. Porcentaje de viviendas particulares habitadas sin refrigerador (I_{i10})

En el Censo 2010 se realizó la pregunta de disponibilidad de refrigerador, por lo que la forma de cálculo cambió respecto a la empleada en 2005:

$$I_{i10} = \frac{V_i^{sr}}{V_i^T - NE_i^{dr}} \times 100,$$

donde:

V_i^{sr} : son las viviendas particulares habitadas que no disponen de refrigerador,
 V_i^T : son el total de viviendas particulares habitadas, y
 NE_i^{dr} : son las viviendas particulares habitadas para las cuales no se especificó la disponibilidad de refrigerador.

Delimitación del número de AGEB urbanas para el cálculo del índice de marginación urbana

Una vez definidos los indicadores y la forma de cálculo, se delimitó el espacio de análisis, esto es, se definió el conjunto de AGEB urbanas sujetas a formar parte de la estimación del índice de marginación. De acuerdo con los resultados provistos por el Censo de Población y Vivienda 2010, se registraron 56 195 AGEB urbanas. En ellas habitan casi 87 millones de personas, 77.4 por ciento de la población total del país (112.3 millones).

Para el cálculo del índice de marginación urbana 2010 se continuó con el criterio de selección establecido desde 2005,²⁰ el cual considera susceptibles de entrar en el análisis a aquellas AGEB que cuenten con al menos 20 viviendas particulares habitadas con información de ocupantes, y cuya población en dichas viviendas es mayor a la suma de la población que reside en viviendas colectivas, la población sin vivienda y la población estimada en viviendas particulares clasificadas como habitadas, pero que no fue posible entrevistar y para la cual no se dispone de mayor información.

Este criterio considera que las AGEB involucradas deberán:

- Contar con información suficiente y representativa acerca de los ocupantes.
- Excluir aquellas AGEB urbanas donde la mayor parte de la población habita en viviendas colectivas, o bien, reside en viviendas particulares sin información tanto

²⁰ CONAPO, *Índice de marginación urbana 2005*, México, 2009.

de las características de la vivienda como de sus ocupantes, y para las cuales el índice de marginación urbana no tendría representatividad.

De acuerdo con lo anterior, el universo de estudio lo constituyen 43 640 AGEB urbanas, las cuales cumplen con los criterios establecidos. Cada una de las unidades de este conjunto fue considerada para la estimación del índice de marginación urbana 2010.

Al analizar las 43 640 AGEB urbanas seleccionadas para el cálculo del índice, se identificaron 33 713 AGEB que pertenecen al Sistema Urbano Nacional (SUN) 2010 y 9 927 AGEB urbanas que se encuentran ubicadas en localidades de menos de 15 mil habitantes (véase cuadro C.1.). En estas AGEB fue posible estimar los diez indicadores socioeconómicos, de tal forma que se generó una matriz de diez columnas (indicadores socioeconómicos) por 43 640 renglones (AGEB urbanas), a partir de la cual se calculó el índice de marginación de cada AGEB urbana, mediante el método de componentes principales, y posteriormente se estableció el grado de marginación, empleando la técnica de estratificación óptima de Dalenius y Hodges.

Índice de marginación urbana

Una vez calculada la matriz que permite medir cada una de las formas de exclusión antes expuestas, se construyó la medida resumen que permite dar cuenta de la intensidad del fenómeno de la marginación urbana. Este indicador evaluará el impacto global de las carencias y facilitará el análisis de la marginación urbana, mediante las siguientes características:

1. Reducir la dimensión original y al mismo tiempo retener y reflejar al máximo la información referida a la dispersión de los datos en cada uno de los diez indicadores, así como las relaciones entre ellos, y
2. Establecer un orden entre las unidades de observación (AGEB urbanas).

Por lo anterior, se empleó el análisis de componentes principales, el cual es un método matemático que permite reducir el conjunto de variables (o indicadores) originales en

uno con nuevas variables que resultan ser combinación lineal de las variables originales que se denominan componentes principales. Además, estas componentes principales se obtienen en orden de importancia decreciente, según el porcentaje de varianza explicado por cada una de ellas. De esta forma, al considerar la primera componente, ésta recoge la mayor parte de la variabilidad existente entre los indicadores originales y, más aún, reúne las fuentes de variabilidad más importantes de los datos.

En síntesis, el análisis de componentes principales reduce la dimensión original, permitiendo una interpretación más sencilla del fenómeno.²¹ Ahora bien, con el nuevo conjunto de variables se puede recuperar tanto la multidimensionalidad conceptual del fenómeno de la marginación, como contar con un índice (primera componente) resumen del fenómeno para cada una de las AGEB urbanas.

Cabe mencionar que para calcular los índices de marginación de las distintas unidades geográficas (entidad federativa, municipios, localidades o AGEB urbanas) se pudieron aplicar otras metodologías, pero se optó por esta técnica por razones conceptuales y programáticas. Desde una perspectiva conceptual, la marginación es un fenómeno complejo y multidimensional que tiene diversas formas de expresión, entre otras las contempladas en las dimensiones que aborda.

Desde un punto de vista programático y de instrumentación de políticas públicas, es necesario disponer de instrumentos analíticos que permitan sintetizar esta complejidad de orden conceptual en una medida resumen que posibilite ordenar y diferenciar las AGEB urbanas del país, según la intensidad de las privaciones que afecta a su población.

En la aplicación del método de componentes principales se tuvo especial cuidado de incluir variables (o indicadores) que reflejen el concepto de marginación urbana, y que además tuvieran una estrecha interrelación. Por lo anterior, a continuación se presentan los resultados estadísticos obtenidos, y en virtud de la aplicación del método, se muestran las medidas que permiten señalar si resulta apropiado el empleo de este método.

²¹ Para ello se requiere que las variables originales presenten cierto nivel de correlación, lo cual es evidente en el caso de los indicadores utilizados en este estudio.

Cuadro C.1. AGEB urbanas y población por entidad federativa incluidas en el cálculo del índice de marginación urbana, según condición de pertenencia al Sistema Urbano Nacional, 2010

Clave de la entidad	Entidad federativa	Total de AGEB urbanas		AGEB del Sistema Urbano Nacional		Resto de AGEB	
		AGEB	Población	AGEB	Población	AGEB	Población
	Nacional	43 640	86 557 568	33 713	76 269 501	9 927	10 288 067
01	Aguascalientes	391	957 113	348	904 496	43	52 617
02	Baja California	1 372	2 885 442	1 302	2 815 959	70	69 483
03	Baja California Sur	450	544 579	346	469 341	104	75 238
04	Campeche	328	612 909	211	457 803	117	155 106
05	Coahuila de Zaragoza	1 536	2 487 337	1 388	2 389 877	148	97 460
06	Colima	421	575 713	412	568 520	9	7 193
07	Chiapas	1 328	2 330 349	777	1 611 400	551	718 949
08	Chihuahua	1 881	2 922 868	1 471	2 676 955	410	245 913
09	Distrito Federal	2 366	8 757 457	2 366	8 757 457	--	--
10	Durango	860	1 134 639	613	971 553	247	163 086
11	Guanajuato	1 722	3 823 588	1 508	3 500 400	214	323 188
12	Guerrero	1 512	1 959 522	1 009	1 469 642	503	489 880
13	Hidalgo	1 054	1 477 994	800	1 208 011	254	269 983
14	Jalisco	3 124	6 373 815	2 396	5 680 565	728	693 250
15	México	3 879	12 929 412	3 653	12 544 634	226	384 778
16	Michoacán de Ocampo	1 903	2 983 504	1 142	2 188 478	761	795 026
17	Morelos	835	1 480 426	662	1 291 643	173	188 783
18	Nayarit	476	742 322	312	589 513	164	152 809
19	Nuevo León	1 976	4 413 981	1 743	4 285 918	233	128 063
20	Oaxaca	1 897	2 220 014	719	1 166 295	1 178	1 053 719

Continúa

Cuadro C.1. AGEB urbanas y población por entidad federativa incluidas en el cálculo del índice de marginación urbana, según condición de pertenencia al Sistema Urbano Nacional, 2010

Clave de la entidad	Entidad federativa	Total de AGEB urbanas		AGEB del Sistema Urbano Nacional		Resto de AGEB	
		AGEB	Población	AGEB	Población	AGEB	Población
21	Puebla	2 078	4 249 857	1 314	3 353 303	764	896 554
22	Querétaro	565	1 284 279	461	1 088 791	104	195 488
23	Quintana Roo	613	1 163 200	548	1 096 273	65	66 927
24	San Luis Potosí	875	1 656 751	590	1 374 878	285	281 873
25	Sinaloa	1 220	2 005 409	913	1 634 997	307	370 412
26	Sonora	1 695	2 304 601	1 372	2 017 846	323	286 755
27	Tabasco	476	1 168 482	337	902 349	139	266 133
28	Tamaulipas	1 736	2 850 433	1 436	2 657 990	300	192 443
29	Tlaxcala	573	962 801	456	829 758	117	133 043
30	Veracruz de Ignacio de la Llave	2 610	4 717 864	1 906	3 897 303	704	820 561
31	Yucatán	1 037	1 681 974	694	1 238 813	343	443 161
32	Zacatecas	851	898 933	508	628 740	343	270 193

Nota: -- Indica cero

Fuente: Estimaciones del CONAPO con base en el INEGI, *Censo de Población y Vivienda 2010*.

Principales resultados estadísticos

Los diez indicadores socioeconómicos calculados para el índice de marginación urbana son variables de rezago o déficit, esto es, indican el nivel de privación en el que se encuentra la población en cada AGEB urbana. Estos indicadores fueron construidos como porcentajes de los niveles de privación, por lo que se elimina el efecto de escala proveniente del volumen de población de cada unidad de análisis. Ello permite una comparación directa del grado de ocurrencia de las diez formas determinadas de marginación entre las AGEB urbanas.

Como la primera componente principal es una variable compuesta calculada a partir de las variables originales, solamente queda por determinar cuál es la información que ha recogido la componente, es decir, qué variables explican la similitud de las AGEB urbanas entre sí en el conjunto final. La interpretación se hace a partir de la matriz de correlaciones de los indicadores socioeconómicos, donde se observan los niveles de asociación lineal de las variables que van desde 0.199 (entre la población sin derechohabiencia a los servicios de salud y las viviendas particulares sin drenaje conectado a la red pública o fosa séptica) hasta 0.873 (entre las viviendas particulares sin excusado con conexión de agua y viviendas particulares sin agua entubada dentro de la vivienda) (véase cuadro C.2).

Cuadro C.2. Matriz de correlaciones de los indicadores socioeconómicos a nivel AGEB urbana, 2010

Indicador socioeconómico	Indicador socioeconómico									
	% Población de 6 a 14 años que no asiste a la escuela (11)	% Población de 15 años o más sin educación básica completa (12)	% Población sin derechohabiencia a los servicios de salud (13)	% Hijos fallecidos de las mujeres de 15 a 49 años (14)	% Viviendas particulares habitadas sin agua entubada dentro de la vivienda (15)	% Viviendas particulares habitadas sin drenaje conectado a la red pública o fosa séptica (16)	% Viviendas particulares habitadas sin excusado con conexión de agua (17)	% Viviendas particulares habitadas con piso de tierra (18)	% Viviendas particulares habitadas con algún nivel de hacinamiento (19)	% Viviendas particulares habitadas sin refrigerador (110)
% Población de 6 a 14 años que no asiste a la escuela (11)	1.000									
% Población de 15 años o más sin educación básica completa (12)	0.547	1.000								
% Población sin derechohabiencia a los servicios de salud (13)	0.290	0.424	1.000							
% Hijos fallecidos de las mujeres de 15 a 49 años (14)	0.291	0.456	0.269	1.000						
% Viviendas particulares habitadas sin agua entubada dentro de la vivienda (15)	0.318	0.613	0.392	0.343	1.000					
% Viviendas particulares habitadas sin drenaje conectado a la red pública o fosa séptica (16)	0.268	0.505	0.199	0.292	0.586	1.000				
% Viviendas particulares habitadas sin excusado con conexión de agua (17)	0.408	0.728	0.456	0.413	0.873	0.602	1.000			
% Viviendas particulares habitadas con piso de tierra (18)	0.382	0.524	0.326	0.316	0.578	0.528	0.653	1.000		
% Viviendas particulares habitadas con algún nivel de hacinamiento (19)	0.422	0.720	0.333	0.390	0.633	0.445	0.731	0.500	1.000	
% Viviendas particulares habitadas sin refrigerador (110)	0.376	0.640	0.437	0.426	0.694	0.614	0.763	0.619	0.638	1.000

Fuente: Estimaciones del CONAPO con base en el INEGI, *Censo de Población y Vivienda 2010*.

Así, los valores estimados en la matriz de correlaciones indican que es conveniente recurrir al análisis de componentes principales para proyectar el espacio de los diez indicadores en uno de menor dimensión. Además, al estimar la medida de adecuación *Kaiser-Meyer-Olkin* (KMO), que indica la proporción de varianza que tienen en común las variables analizadas, resultó ser de 0.908, valor cercano a uno, lo cual indica que el análisis de componentes principales resulta no solo deseable, sino que presenta una excelente adecuación a la estructura de los datos.²² En la estimación de los índices de marginación estatal, municipal y por localidad los valores fueron de 0.888, 0.822 y 0.823, respectivamente.

También se consideró la prueba de esfericidad de Bartlett, la cual permite asegurar que si el nivel crítico es superior a 0.05, es posible rechazar la hipótesis nula de esfericidad.²³ Se pudo comprobar al obtener el valor 0.000 que la significación es perfecta, por lo que se puede rechazar la hipótesis nula, considerando el ajuste de las variables mediante el análisis factorial como apropiado. Finalmente, los niveles de correlación lineal existentes entre la mayoría de las variables conducen a que la variación total explicada por la primera componente principal sea de 55.6 por ciento.

Ahora bien, al proyectar el espacio definido por los diez indicadores sobre uno de menor dimensión, y de acuerdo con el *Criterio de Kaiser* que indica que hay que conservar los componentes principales cuyos valores propios son mayores que la unidad, podemos observar en el cuadro C.3 que a partir de la componente número dos el autovalor comienza a ser inferior a la unidad. Otra condición que sugiere conservar solo la primera componente es el análisis de la gráfica C.1, llamado gráfico de sedimentación, que se emplea como contraste gráfico para conocer el número de componentes a conservar²⁴ muestra nuevamente la pertinencia de emplear solo la primera componente.

²² La clasificación de la medida (KMO) es la siguiente: de 0.90 a 1.0, excelente; de 0.80 a 0.89, meritorio; de 0.70 a 0.79, mediano; de 0.60 a 0.69, mediocre; de 0.50 a 0.59, miserable; y menor de 0.50, inaceptable.

²³ La *prueba de esfericidad de Bartlett*, se emplea para comprobar si la matriz de correlaciones es una matriz identidad, es decir, que tiene ausencia de correlación significativa ($p > 0.05$) entre variables. Esto significa que la nube de puntos se ajustará a una esfera perfecta, expresando así la hipótesis nula con lo que indicaría que el modelo factorial es inadecuado.

²⁴ Equivalente a otro criterio denominado de la media aritmética. Según este criterio, se retienen las componentes que están ubicadas en la zona anterior donde se ubican las componentes con las pendientes más pronunciadas.

Cuadro C.3. Valores propios de la matriz de correlaciones y porcentaje de varianza explicada a nivel AGEB urbana, 2010

Componentes principales	Valores propios		
	Total	% de varianza	% de varianza acumulada
1	5.556	55.556	55.556
2	0.937	9.369	64.924
3	0.768	7.680	72.604
4	0.727	7.270	79.875
5	0.578	5.780	85.655
6	0.452	4.522	90.177
7	0.352	3.518	93.695
8	0.292	2.920	96.615
9	0.237	2.375	98.989
10	0.101	1.011	100.000

Fuente: Estimaciones del CONAPO con base en el INEGI, *Censo de Población y Vivienda 2010*.

Una vez estimadas las componentes y luego de comprobar que resulta pertinente el empleo del método de componentes principales, podemos definir las puntuaciones factoriales que ponderan cada una de las variables estandarizadas y obtener la primera componente principal, o sea, el índice de marginación urbana por AGEB, como combinación lineal de las variables. Estos valores nos indican que los cuatro indicadores más importantes a nivel de AGEB urbana son: el porcentaje de viviendas sin excusado con conexión de agua, el porcentaje de viviendas particulares sin refrigerador, el porcentaje de población sin educación básica completa, y el porcentaje de viviendas particulares sin agua entubada dentro de la vivienda. Ahora bien, el rango en el que se distribuyen estos coeficientes va desde 0.1653 para el porcentaje de viviendas particulares sin excusado con conexión de agua, hasta 0.0962 para el porcentaje de población sin derechohabencia a los servicios de salud (véase cuadro C.4).

Gráfica C.1. Gráfico de sedimentación de los valores propios de la matriz de correlaciones por AGEB urbana, 2010

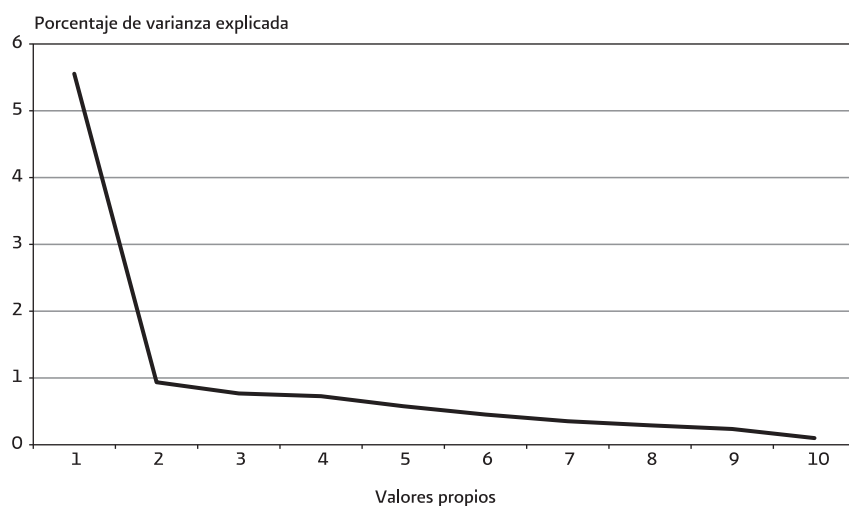

Fuente: Estimaciones del CONAPO con base en el INEGI, *Censo de Población y Vivienda 2010*.

Asimismo, si se observa el porcentaje de variación de cada indicador explicado por la primera componente principal (véase cuadro C.5), se advierte que el aporte de información se mantiene; las cuatro variables con mayor proporción de varianza explicada son: porcentaje de viviendas particulares sin excusado con conexión de agua (84.3), porcentaje de viviendas particulares sin refrigerador (73.1), porcentaje de población sin educación básica completa (70.6), y el porcentaje de viviendas particulares sin agua entubada dentro de la vivienda (70.6).

Finalmente, con los coeficientes de la primera componente principal es posible calcular el índice de marginación para cada AGEB urbana, como una combinación lineal de los indicadores estandarizados. Una vez obtenido el índice, se agrupa a las AGEB urbanas en cinco categorías, de acuerdo con los valores de sus respectivos índices, mediante la aplicación de la técnica de estratificación óptima desarrollada por Dalenius y Hodges.

Cuadro C.4. Coeficientes de la primera componente principal por indicador socioeconómico a nivel AGEB urbana, 2010

Indicador socioeconómico	Coefficiente de la primera componente principal
% Población de 6 a 14 años que no asiste a la escuela (11)	0.101
% Población de 15 años o más sin educación básica completa (12)	0.151
% Población sin derechohabencia a los servicios de salud (13)	0.096
% Hijos fallecidos de las mujeres de 15 a 49 años (14)	0.098
% Viviendas particulares habitadas sin agua entubada dentro de la vivienda (15)	0.151
% Viviendas particulares habitadas sin drenaje conectado a la red pública o fosa séptica (16)	0.125
% Viviendas particulares habitadas sin excusado con conexión de agua (17)	0.165
% Viviendas particulares habitadas con piso de tierra (18)	0.134
% Viviendas particulares habitadas con algún nivel de hacinamiento (19)	0.145
% Viviendas particulares habitadas sin refrigerador (110)	0.154

Fuente: Estimaciones del CONAPO con base en el INEGI, *Censo de Población y Vivienda 2010*.

La técnica de estratificación para determinar el grado de marginación urbana por AGEB es la misma empleada por entidad federativa, municipio y localidad; sin embargo, como el objetivo principal de este análisis consiste en determinar la marginación al interior de las ciudades del país, para la estratificación se consideró solo a las 33 713 AGEB urbanas que pertenecen a los municipios y localidades que conforman el Sistema Urbano Nacional 2010,²⁵ quedando 9 927 AGEB urbanas fuera del ejercicio de estratificación.

De este modo, el método de estratificación óptima se aplicó a los valores del índice de marginación de 33 713 AGEB urbanas pertenecientes al SUN 2010; y posteriormente se ubicó a las 9 927 AGEB urbanas restantes en el grado de marginación correspondiente, dependiendo del valor de su índice.

²⁵ CONAPO y SEDESOL, *Sistema Urbano Nacional 2010*, México, 2012 (en prensa).

Cuadro C.5. Porcentaje de variación de cada indicador, explicado por la primera componente principal a nivel AGEB urbana, 2010

Indicador socioeconómico	Porcentaje de variación
Total	55.6
% Población de 6 a 14 años que no asiste a la escuela (11)	31.2
% Población de 15 años o más sin educación básica completa (12)	70.6
% Población sin derechohabiencia a los servicios de salud (13)	28.6
% Hijos fallecidos de las mujeres de 15 a 49 años (14)	29.4
% Viviendas particulares habitadas sin agua entubada dentro de la vivienda (15)	70.6
% Viviendas particulares habitadas sin drenaje conectado a la red pública o fosa séptica (16)	48.1
% Viviendas particulares habitadas sin excusado con conexión de agua (17)	84.3
% Viviendas particulares habitadas con piso de tierra (18)	55.1
% Viviendas particulares habitadas con algún nivel de hacinamiento (19)	64.5
% Viviendas particulares habitadas sin refrigerador (110)	73.1

Fuente: Estimaciones del CONAPO con base en el INEGI, *Censo de Población y Vivienda 2010*.

Al analizar los índices de marginación de cada AGEB urbana del SUN, se identificó la existencia de un valor atípico, que distorsiona la estratificación, por lo que se optó por no considerarla en el ejercicio de estratificación. La diferencia existente entre el valor del índice de esta AGEB urbana con respecto al valor de la antepenúltima del grupo es de 0.943; la AGEB identificada se ubica en Tapachula, Chiapas.

Con ello, la Técnica de Estratificación Óptima se aplicó a los valores de los índices de marginación de 33 712 AGEB urbanas. Al igual que en el caso de los índices de marginación a nivel municipal y localidad, el recorrido del índice (-1.63283 a 5.09767) se dividió en 20 intervalos. El método permite llevar a cabo una primera clasificación de las AGEB del SUN, ubicándolas en uno de los cinco grados de marginación: muy bajo, bajo, medio, alto o muy alto, según el intervalo en que se ubique su índice. Para

las AGEB que pertenecen al SUN la clasificación quedó de la siguiente manera: 6 901 AGEB se identificaron con muy bajo grado de marginación, 6 198 con grado bajo, 10 114 con grado medio, 7 416 con grado alto y, por último, 3 083 con grado de marginación muy alto.

Finalmente, incluyendo la AGEB urbana atípica en el grado de marginación muy alto y distribuyendo a las 9 927 AGEB urbanas restantes en el grado correspondiente a su índice, se clasificaron 7 007 AGEB con grado de marginación muy bajo, 6 644 con grado bajo, 12 554 con grado medio, 10 984 con grado alto, y 6 451 con grado muy alto (véase cuadro C. 6). La base de datos presenta los valores de los diez indicadores socioeconómicos, así como el índice y grado de marginación para las 43 640 AGEB urbanas del país.

Cuadro C.6. Estratificación del índice de marginación urbana, AGEB urbanas y población 2010

Grado de marginación	AGEB urbanas						Límites del intervalo	
	Total		AGEB del SUN		Resto de las AGEB		Inferior	Superior
	Numero	Población	Numero	Población	Numero	Población		
Total	43 640	86 557 568	33 713	76 269 501	9 927	10 288 067		
Muy bajo	7 007	19 730 867	6 901	15 827 885	106	3 902 982	(-1.633	, -0.960)
Bajo	6 644	15 792 933	6 198	15 443 182	446	349 751	(-0.960	, -0.623)
Medio	12 554	29 386 408	10 114	26 855 462	2 440	2 530 946	(-0.623	, 0.050)
Alto	10 984	6 969 319	7 416	3 519 810	3 568	3 449 509	(0.050	, 1.059)
Muy alto	6 451	14 678 041	3 084	14 623 162	3 367	54 879	(1.059	, 5.098)

Fuente: Estimaciones del CONAPO con base en el INEGI, *Censo de Población y Vivienda 2010*.

COLOFÓN

SECRETARÍA DE
GOBERNACIÓN

SECRETARÍA DE
RELACIONES EXTERIORES

SECRETARÍA DE
HACIENDA Y CRÉDITO PÚBLICO

SECRETARÍA DE
DESARROLLO SOCIAL

SECRETARÍA DE
**MEDIO AMBIENTE Y
RECURSOS NATURALES**

SECRETARÍA DE
**AGRICULTURA, GANADERÍA,
DESARROLLO RURAL, PESCA
Y ALIMENTACIÓN**

SECRETARÍA DE
ECONOMÍA

SECRETARÍA DE
EDUCACIÓN PÚBLICA

SECRETARÍA DE
SALUD

SECRETARÍA DEL
TRABAJO Y PREVISIÓN SOCIAL

SECRETARÍA DE
LA REFORMA AGRARIA

INSTITUTO DE SEGURIDAD Y
SERVICIOS SOCIALES DE LOS
TRABAJADORES DEL ESTADO

INSTITUTO MEXICANO
DEL SEGURO SOCIAL

INSTITUTO NACIONAL
DE LAS MUJERES

INSTITUTO NACIONAL
DE ESTADÍSTICA Y GEOGRAFÍA

COMISIÓN NACIONAL PARA EL
DESARROLLO DE LOS PUEBLOS INDÍGENAS

SISTEMA NACIONAL PARA EL
DESARROLLO INTEGRAL DE LA FAMILIA



Vivir Mejor



CONAPO

SEGOB

**GOBIERNO
FEDERAL**

