Septiembre 21, 2021

Seguimiento Diario de Precios del Sector Primario

Productos con aumento de precio

Respecto de la semana anterior

- Chile serrano $2.00 por kilo (5.6%)
- Carne de res en canal $1.09por kilo (1.3%)
- Cebolla blanca 92 centavos por kilo (5.8%)
- Azúcar de caña 4 centavos por kilo (0.3%)

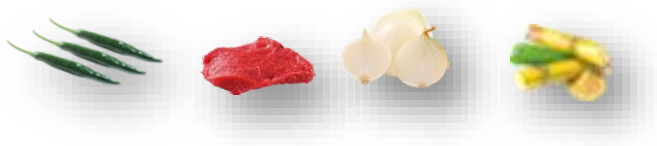

Seguimiento diario de precios al mayoreo (pesos/kilogramo)

PRODUCTO	PRECIO DEL DÍA	PRECIO ANTERIOR				VARIACIÓN											
		Día	Semana	Mes	Año	Día			Semanal			Mensual			Anual		
	21-sep-21	20-sep-21	13-17 sep	ago-21	sep-20	$	%	Inc. o Dis.	$	%	Inc. o Dis.	$	%	Inc. o Dis.	$	%	Inc. o Dis.
Chile serrano	37.67	36.67	35.67	37.40	19.16	1.00	2.7	▲	2.00	5.6	▲	0.27	0.7	▲	18.51	96.6	▲
Carne de res en canal[1/]	84.12	84.38	83.03	80.95	70.81	-0.26	-0.3	▼	1.09	1.3	▲	3.17	3.9	▲	13.31	18.8	▲
Cebolla blanca[2/]	16.67	15.67	15.75	13.13	19.18	1.00	6.4	▲	0.92	5.8	▲	3.54	27.0	▲	-2.51	-13.1	▼
Azúcar*[3/]	15.37	15.33	15.33	15.74	19.22	0.04	0.3	▲	0.04	0.3	▲	-0.37	-2.4	▼	-3.85	-20.0	▼

Hoy martes los productos que se encuentran al alza, son los siguientes: chile serrano y cebolla blanca, consecuencia de las lluvias que afectan la recolección de los productos, lo que ocasiona una menor oferta en el mercado. La carne de res en canal continúa aumentando, resultado principalmente de los incrementos en los precios internacionales. El azúcar de caña sube debido a que en agosto y septiembre no hay producción de caña, no obstante los inventarios son suficientes.

- Los comentarios de las variaciones se realizan respecto al semanal.

Productos con disminución de precio

- Aguacate hass $3.26 por kilo (5.6%)
- Pollo entero $2.50 por kilo (4.9%)
- Jitomate saladette 48 centavos por kilo (2.4%)
- Limón con semilla 18 centavos por kilo (0.8%)
- Naranja valencia 14 centavos por kilo (1.2%)

Seguimiento diario de precios al mayoreo (pesos/kilogramo)

PRODUCTO	PRECIO DEL DÍA	PRECIO ANTERIOR				VARIACIÓN											
		Día	Semana	Mes	Año	Día			Semanal			Mensual			Anual		
	21-sep-21	20-sep-21	13-17 sep	ago-21	sep-20	$	%	Inc. o Dis.	$	%	Inc. o Dis.	$	%	Inc. o Dis.	$	%	Inc. o Dis.
Aguacate hass[4/]	54.71	57.41	57.97	60.96	35.1	-2.70	-4.7	▼	-3.26	-5.6	▼	-6.25	-10.3	▼	19.61	55.9	▲
Pollo entero[5/]	48.56	48.56	51.06	53.51	47.23	0.00	0.00	=	-2.50	-4.9	▼	-4.95	-9.3	▼	1.33	2.8	▲
Jitomate saladette	19.76	20.20	20.24	16.67	14.22	-0.44	-2.2	▼	-0.48	-2.4	▼	3.09	18.5	▲	5.54	39.0	▲
Limón con semilla[6/]	23.75	23.78	23.93	23.66	27.23	-0.03	-0.1	▼	-0.18	-0.8	▼	0.09	0.4	▲	-3.48	-12.8	▼
Naranja valencia[7/]	11.09	11.14	11.23	12.27	9.90	-0.05	-0.4	▼	-0.14	-1.2	▼	-1.18	-9.6	▼	1.19	12.0	▲

Las cotizaciones que bajan el día de hoy son: aguacate hass y naranja valencia, derivado de su estacionalidad de producción (está aumentando la producción del mes). El jitomate saladette y limón con semilla, además de pollo entero, es resultado de las variaciones en los precios al momento efectuarse la comercialización en las subastas al por mayor.

- Los comentarios de las variaciones se realizan respecto al semanal.

La información fue consultada a las 10:00 horas, con excepción de pollo que se realizó a las 12:00

* Producto de seguimiento semanal
Inc.: Incremento, Dis.: Disminución

1/ Incluye: precio promedio de la carne en canal caliente y fría
2/ Incluye: bola y bola grande
3/ Refiere a azúcar estándar
4/ Incluye: aguacate hass primera y aguacate hass adelantado primera
5/ Refiere al precio promedio
6/ Incluye: limón c/semilla # 5
7/ Incluye: naranja valencia mediana y grande

Nota: Precios promedio frecuente de los Centros de Abasto en Guadalajara (mercado de abasto Guadalajara), Ciudad de México (central de abasto de Iztapalapa) y Monterrey (mercado de abasto "Estrella") .
Fuente: SIAP, con datos del Sistema Nacional de Información e Integración de Mercados (SNIIM).|

Cualquier duda o comentario, contáctanos en:
gustavo.tenorio@siap.gob.mx

AGRICULTURA
SECRETARÍA DE AGRICULTURA Y DESARROLLO RURAL

SIAP
SERVICIO DE INFORMACIÓN AGROALIMENTARIA Y PESQUERA