Septiembre 09, 2021

Seguimiento Diario de Precios del Sector Primario

Productos con aumento de precio

Respecto de la semana anterior

- Jitomate saladette $3.88 por kilo (22.3%)
- Carne de res en canal 69 centavos por kilo (0.8%)
- Limón con semilla 54 centavos por kilo (2.3%)
- Frijol peruano 49 centavos por kilo (1.3%)
- Huevo blanco 44 centavos por kilo (1.8%)
- Pollo entero 2 centavos por kilo (0.04%)

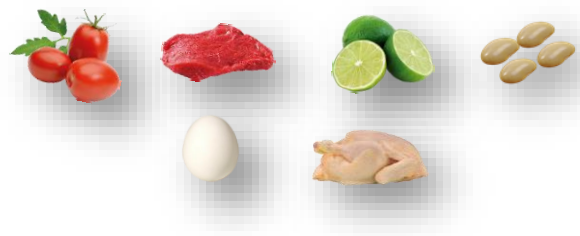

Seguimiento diario de precios al mayoreo (pesos/kilogramo)

PRODUCTO	PRECIO DEL DÍA	PRECIO ANTERIOR				VARIACIÓN											
		Día	Semana	Mes	Año	Día			Semanal			Mensual			Anual		
	09-sep-21	08-sep-21	30 ago-03 sep	ago-21	sep-20	$	%	Inc. o Dis.	$	%	Inc. o Dis.	$	%	Inc. o Dis.	$	%	Inc. o Dis.
Jitomate saladette	21.28	20.05	17.40	16.67	14.22	1.23	6.1	▲	3.88	22.3	▲	4.61	27.7	▲	7.06	49.6	▲
Carne de res en canal[1/]	83.07	83.06	82.38	80.95	70.81	0.01	0.01	▲	0.69	0.8	▲	2.12	2.6	▲	12.26	17.3	▲
Limón con semilla[2/]	23.78	24.78	23.24	23.66	27.23	-1.00	-4.0	▼	0.54	2.3	▲	0.12	0.5	▲	-3.45	-12.7	▼
Frijol peruano*[3/]	36.99	36.99	36.50	36.30	41.01	0.00	0.0	=	0.49	1.3	▲	0.69	1.9	▲	-4.02	-9.8	▼
Huevo blanco*	25.17	25.17	24.73	25.38	23.42	0.00	0.0	=	0.44	1.8	▲	-0.21	-0.8	▼	1.75	7.5	▲
Pollo entero[4/]	49.56	49.56	49.54	53.51	47.23	0.00	0.0	=	0.02	0.04	▲	-3.95	-7.4	▼	2.33	4.9	▲

Para el jueves los precios que aumentaron fueron: jitomate saladette y limón con semilla, motivado por el exceso de lluvia de temporal que no deja cosechar normalmente los cultivos, lo que provoca una baja en su volumen de producción y con ello menor oferta de en el mercado. La carne de res en canal es ocasionado por el aumento de las ventas al exterior, que hace que el precio internacional sea más alto. El frijol peruano aumenta, por la falta de inventarios, aunado a la incertidumbre del mercado para este producto. El alza en el huevo blanco y pollo entero, es propiciado por el incremento en los alimentos balanceados y energéticos (gasolina, diésel y luz), elementos esenciales para su producción.

- Los comentarios de las variaciones se realizan respecto al semanal.

Productos con disminución de precio

- Chile serrano $5.60 por kilo (13.1%)
- Aguacate hass $3.54 por kilo (5.7%)
- Azúcar de caña 53 centavos por kilo (3.4%)
- Cebolla blanca 40 centavos por kilo (2.5%)
- Naranja valencia 34 centavos por kilo (2.8%)
- Frijol pinto 33 centavos por kilo (1.4%)
- Frijol negro 25 centavos por kilo (1.1%)
- Maíz blanco 8 centavos por kilo (0.9%)

Seguimiento diario de precios al mayoreo (pesos/kilogramo)

PRODUCTO	PRECIO DEL DÍA	PRECIO ANTERIOR				VARIACIÓN											
		Día	Semana	Mes	Año	Día			Semanal			Mensual			Anual		
	09-sep-21	08-sep-21	30 ago-03 sep	ago-21	sep-20	$	%	Inc. o Dis.	$	%	Inc. o Dis.	$	%	Inc. o Dis.	$	%	Inc. o Dis.
Chile serrano	37.00	39.67	42.60	37.40	19.16	-2.67	-6.7	▼	-5.60	-13.1	▼	-0.40	-1.1	▼	17.84	93.1	▲
Aguacate hass[5/]	58.89	61.85	62.43	60.96	35.1	-2.96	-4.8	▼	-3.54	-5.7	▼	-2.07	-3.4	▼	23.79	67.8	▲
Azúcar*[6/]	15.04	15.04	15.57	15.74	19.22	0.00	0.0	=	-0.53	-3.4	▼	-0.70	-4.4	▼	-4.18	-21.7	▼
Cebolla blanca[7/]	15.33	16.00	15.73	13.13	19.18	-0.67	-4.2	▼	-0.40	-2.5	▼	2.20	16.8	▲	-3.85	-20.1	▼
Naranja valencia[8/]	11.89	11.87	12.23	12.27	9.90	0.02	0.2	▲	-0.34	-2.8	▼	-0.38	-3.1	▼	1.99	20.1	▲
Frijol pinto*[9/]	23.67	23.67	24.00	25.03	32.32	0.00	0.0	=	-0.33	-1.4	▼	-1.36	-5.4	▼	-8.65	-26.8	▼
Frijol negro*[10/]	22.00	22.00	22.25	22.31	24.60	0.00	0.0	=	-0.25	-1.1	▼	-0.31	-1.4	▼	-2.60	-10.6	▼
Maíz blanco*	8.72	8.72	8.80	8.83	6.79	0.00	0.0	=	-0.08	-0.9	▼	-0.11	-1.2	▼	1.93	28.3	▲

Las cotizaciones que disminuyeron son: el chile serrano, aguacate hass, naranja valencia y maíz blanco, efecto del aumento de sus volúmenes de producción en el mes, resultado de su estacionalidad de producción. La cebolla blanca parece que empieza a bajar, por una mayor producción. El azúcar de caña, es debido, al incremento de producción y por exceso de inventarios en el mercado internacional. Los frijoles pinto y negro comienzan a recuperar sus producciones y aumentar inventarios, después varias semanas alza.

- Los comentarios de las variaciones se realizan respecto al semanal.

La información fue consultada a las 10:00 horas, con excepción de pollo que se realizó a las 12:00

* Producto de seguimiento semanal
Inc.: Incremento, Dis.: Disminución

[1/] Incluye: precio promedio de la carne en canal caliente y fría
[2/] Incluye: limón c/semilla # 5
[3/] Incluye: azufrado, mayocoba y peruano
[4/] Refiere al precio promedio
[5/] Incluye: aguacate hass primera y aguacate hass adelantado primera
[6/] Refiere a azúcar estándar
[7/] Incluye: bola y bola grande
[8/] Incluye: naranja valencia mediana y grande
[9/] No incluye importados
[10/] Incluye: todos los negros excepto los importados

Nota: Precios promedio frecuente de los Centros de Abasto en Guadalajara (mercado de abasto Guadalajara), Ciudad de México (central de abasto de Iztapalapa) y Monterrey (mercado de abasto "Estrella") .
Fuente: SIAP, con datos del Sistema Nacional de Información e Integración de Mercados (SNIIM).

Cualquier duda o comentario, contáctanos en:
gustavo.tenorio@siap.gob.mx

AGRICULTURA
SECRETARÍA DE AGRICULTURA Y DESARROLLO RURAL

SIAP
SERVICIO DE INFORMACIÓN AGROALIMENTARIA Y PESQUERA