Septiembre 08, 2021

Seguimiento Diario de Precios del Sector Primario

Productos con aumento de precio

Respecto de la semana anterior

- Jitomate saladette $2.65 por kilo (15.2%)
- Limón con semilla $1.54 por kilo (6.6%)
- Carne de res en canal 68 centavos por kilo (0.8%)
- Frijol peruano 49 centavos por kilo (1.3%)
- Huevo blanco 44 centavos por kilo (1.8%)
- Cebolla blanca 27centavos 20 por kilo (1.7%)
- Pollo entero 2 centavos por kilo (0.04%)

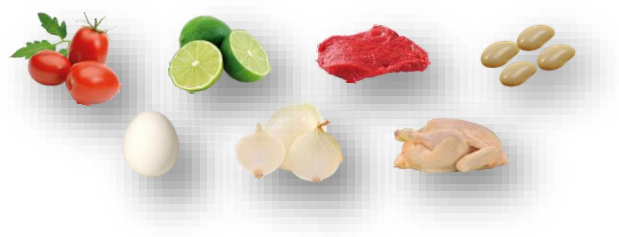

Seguimiento diario de precios al mayoreo (pesos/kilogramo)

PRODUCTO	PRECIO DEL DÍA	PRECIO ANTERIOR				VARIACIÓN											
		Día	Semana	Mes	Año	Día			Semanal			Mensual			Anual		
	08-sep-21	07-sep-21	30 ago-03 sep	ago-21	sep-20	$	%	Inc. o Dis.	$	%	Inc. o Dis.	$	%	Inc. o Dis.	$	%	Inc. o Dis.
Jitomate saladette	20.05	20.05	17.40	16.67	14.22	0.00	0.0	=	2.65	15.2	▲	3.38	20.3	▲	5.83	41.0	▲
Limón con semilla[1/]	24.78	24.78	23.24	23.66	27.23	0.00	0.0	=	1.54	6.6	▲	1.12	4.7	▲	-2.45	-9.0	▼
Carne de res en canal[2/]	83.06	82.54	82.38	80.95	70.81	0.52	0.63	▲	0.68	0.8	▲	2.11	2.6	▲	12.25	17.3	▲
Frijol peruano*[3/]	36.99	36.50	36.50	36.30	41.01	0.49	1.3	▲	0.49	1.3	▲	0.69	1.9	▲	-4.02	-9.8	▼
Huevo blanco*	25.17	24.73	24.73	25.38	23.42	0.44	1.8	▲	0.44	1.8	▲	-0.21	-0.8	▼	1.75	7.5	▲
Cebolla blanca[4/]	16.00	16.00	15.73	13.13	19.18	0.00	0.0	=	0.27	1.7	▲	2.87	21.9	▲	-3.18	-16.6	▼
Pollo entero[5/]	49.56	49.56	49.54	53.51	47.23	0.00	0.0	=	0.02	0.04	▲	-3.95	-7.4	▼	2.33	4.9	▲

A mitad de semana las cotizaciones que incrementan son: jitomate saladette, limón con semilla y cebolla blanca, resultado de las lluvias de temporada, lo que afecta la recolección de los cultivos, ocasionando una reducción en su volumen de producción y una menor oferta de en el mercado interno. En el caso de carne de res en canal, es motivado por el incremento de las exportaciones, debido a que el precio internacional es más alto. El frijol peruano, aumenta de precio por la falta de inventarios, aunado a la incertidumbre del mercado para este producto. Para el huevo blanco y pollo entero, es originado por el alza en los alimentos balanceados y energéticos (gasolina, diésel y luz), elementos esenciales para su producción.

- Los comentarios de las variaciones se realizan respecto al semanal.

Productos con disminución de precio

- Chile serrano $2.93 por kilo (6.9%)
- Aguacate hass 58 centavos por kilo (0.9%)
- Azúcar de caña 53 centavos por kilo (3.4%)
- Naranja valencia 36 centavos por kilo (2.9%)
- Frijol pinto 33 centavos por kilo (1.4%)
- Frijol negro 25 centavos por kilo (1.1%)
- Maíz blanco 8 centavos por kilo (0.9%)

Seguimiento diario de precios al mayoreo (pesos/kilogramo)

PRODUCTO	PRECIO DEL DÍA	PRECIO ANTERIOR				VARIACIÓN											
		Día	Semana	Mes	Año	Día			Semanal			Mensual			Anual		
	08-sep-21	07-sep-21	30 ago-03 sep	ago-21	sep-20	$	%	Inc. o Dis.	$	%	Inc. o Dis.	$	%	Inc. o Dis.	$	%	Inc. o Dis.
Chile serrano	39.67	39.67	42.60	37.40	19.16	0.00	0.0	=	-2.93	-6.9	▼	2.27	6.1	▲	20.51	107.0	▲
Aguacate hass[6/]	61.85	61.85	62.43	60.96	35.1	0.00	0.0	=	-0.58	-0.9	▼	0.89	1.5	▲	26.75	76.2	▲
Azúcar*[7/]	15.04	15.04	15.57	15.74	19.22	0.00	0.0	=	-0.53	-3.4	▼	-0.70	-4.4	▼	-4.18	-21.7	▼
Naranja valencia[8/]	11.87	11.87	12.23	12.27	9.90	0.00	0.0	=	-0.36	-2.9	▼	-0.40	-3.3	▼	1.97	19.9	▲
Frijol pinto*[9/]	23.67	24.00	24.00	25.03	32.32	-0.33	-1.4	▼	-0.33	-1.4	▼	-1.36	-5.4	▼	-8.65	-26.8	▼
Frijol negro*[10/]	22.00	22.25	22.25	22.31	24.60	-0.25	-1.1	▼	-0.25	-1.1	▼	-0.31	-1.4	▼	-2.60	-10.6	▼
Maíz blanco*	8.72	8.80	8.80	8.83	6.79	-0.08	-0.9	▼	-0.08	-0.9	▼	-0.11	-1.2	▼	1.93	28.3	▲

Los precios que bajan son de: el chile serrano, aguacate hass, naranja valencia y maíz blanco, efecto del aumento de sus volúmenes de producción en el mes, resultado de su estacionalidad de producción. En el caso del azúcar de caña, es debido, al incremento de sus cantidades producidas y por exceso de inventarios en el mercado internacional. Los frijoles pinto y negro comienzan a recuperar sus producciones y aumentar inventarios, después varias semanas alza.

- Los comentarios de las variaciones se realizan respecto al semanal.

La información fue consultada a las 10:00 horas, con excepción de pollo que se realizó a las 12:00

* Producto de seguimiento semanal
Inc.: Incremento, Dis.: Disminución

1/ Incluye: limón c/semilla # 5
2/ Incluye: precio promedio de la carne en canal caliente y fría
3/ Incluye: azufrado, mayocoba y peruano
4/ Incluye: bola y bola grande
5/ Refiere al precio promedio
6/ Incluye: aguacate hass primera y aguacate hass adelantado primera
7/ Refiere a azúcar estándar
8/ Incluye: naranja valencia mediana y grande
9/ No incluye importados
10/ Incluye: todos los negros excepto los importados

Nota: Precios promedio frecuente de los Centros de Abasto en Guadalajara (mercado de abasto Guadalajara), Ciudad de México (central de abasto de Iztapalapa) y Monterrey (mercado de abasto "Estrella") .
Fuente: SIAP, con datos del Sistema Nacional de Información e Integración de Mercados (SNIIM).

Cualquier duda o comentario, contáctanos en:
gustavo.tenorio@siap.gob.mx

AGRICULTURA
SECRETARÍA DE AGRICULTURA Y DESARROLLO RURAL

SIAP
SERVICIO DE INFORMACIÓN AGROALIMENTARIA Y PESQUERA