



AVISO NAUTICO No. 290/2021

Fecha: 26 de agosto del 2021 hora: 16:00 Litoral: Golfo de México y Mar Caribe

Asunto **Depresión Tropical Nueve**

Zona de vigilancia por efectos de Depresión Tropical: Costas y zonas marítimas de Quinta Roo, Península y Canal de Yucatán.

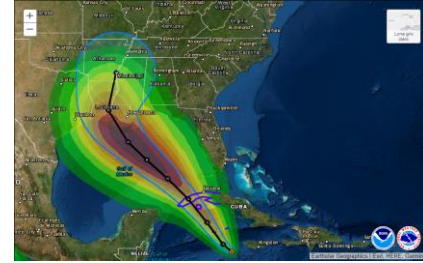
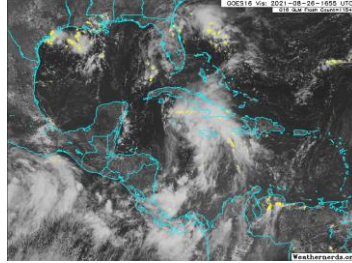

Posición del centro del sistema a las 16:00 hrs del centro de la ciudad de México (21 GMT)	Lat. 18.0° Norte y Long. 79.8° Oeste
Distancia a la costa más cercana	A 429 (795 km) al Este-sureste de Cozumel Q. Roo., y 434 (804 km) al Este-sureste de Puerto Juárez/Cancún Q. Roo
Desplazamiento	Hacia el noroeste (RV=325°) a 12 nudos (22 kph)
Presión mínima central	1006 hPa
Vientos máximos sostenidos	30 nudos (56 kph) con rachas de 40 nudos (74 kph)

La Depresión Tropical Nueve por el momento no representa peligro para las costas nacionales, la navegación interior y de cabotaje. Sin embargo, de acuerdo a los modelos de predicción, dicho sistema estaría presentando una trayectoria en dirección al noroeste, sobre la **región occidental de Cuba y el canal de Yucatán**, ocasionando a partir de las primeras horas de mañana algunos posibles efectos de viento y oleaje en la costa norte de Quintana Roo y Yucatán, así como, en sus respectivas zonas marítimas, incluyendo el canal de Yucatán por lo que se recomienda mantenerse informados de su desarrollo y evolución, así mismo, se deberán implementar prevenciones y precauciones para el resguardo seguro de las embarcaciones, así como para la navegación, actividades portuarias, turísticas, deportivas, de pesca, ribereñas y de playa.

Asimismo, existen condiciones favorables para que el sistema **se intensifique a Tormenta Tropical dentro de las próximas 12 horas**

Posición del centro a las 01:00 hrs de la CDMX (06 GMT del 27 de agosto)	Lat. 18.2° Norte y Long. 80.4° Oeste
Distancia a la costa más cercana	A 336 (622 km) al Este de Cozumel Q. Roo y 333 MN (617 Km) al Este-sureste de Puerto Juárez, Q. Roo.
Vientos máximos sostenidos	45 nudos (83 kph) con rachas de 65 nudos (120 kph) como Tormenta Tropical con rachas huracanadas

Observaciones **Ante los acumulados de lluvias** que se prevén, se recomienda extremar precaución en inmediaciones de ríos y arroyos de respuesta rápida, así como en desembocaduras de ríos con el mar de los estados mencionados, por lo que deberán mantenerse informados de los niveles de los ríos e implementar demás prevenciones y precauciones

***Recomendaciones para la Navegación en general, comunidad marítima portuaria, ribereña, lo siguiente**

1. Previo a su zarpe deberán tener conocimiento de las condiciones meteorológicas que prevalecerán en su ruta de navegación.
2. Deberán implementar las prevenciones y precauciones necesarias en relación con las actividades que realicen en las áreas donde se pronostican citados efectos meteorológicos.
3. Debido a la saturación del suelo y a los acumulados de las precipitaciones que se presenten, deberán mantenerse informados y alertas de los niveles de ríos y arroyos de respuestas rápida que puedan favorecer inundaciones y deslaves en zonas bajas, así como al taponamiento en las desembocaduras de los ríos con el mar y al arrastre de palizada.





4. Seguir las recomendaciones y lineamientos emitidos por la **Autoridades Marítima Nacional** y Locales, en relación con la prevención y salvaguarda de la vida humana en la mar, en las vías navegables, en costas y en las playas.

Atención a los Navegantes:

Para su conocimiento, demás prevenciones y precauciones.

Fuente: SEMAR

Elaboró: Tte. Corb. S. Met. Nav. L. Ccias. At. Marco Antonio García Esparza

 La siguiente información la encontrarán en <https://www.gob.mx/semar/unicapam/acciones-y-programas/avisos-nauticos-160787>
