Septiembre 02, 2021

Seguimiento Diario de Precios del Sector Primario

Productos con aumento de precio

Respecto de la semana anterior

- Chile serrano $3.60 por kilo (9.6%)
- Cebolla blanca $3.20 por kilo (24.4%)
- Aguacate hass $1.26 por kilo (2.1%)
- Jitomate saladette 80 centavos por kilo (4.8%)
- Huevo blanco 40 centavos por kilo (1.6%)
- Carne de res en canal 28 centavos por kilo (0.3%)
- Maíz blanco 2 centavos por kilo (0.2%)

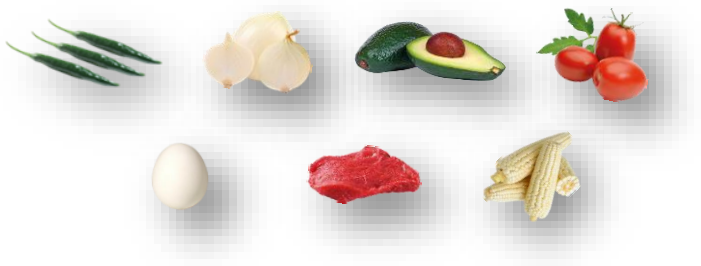

Seguimiento diario de precios al mayoreo (pesos/kilogramo)

PRODUCTO	PRECIO DEL DÍA	PRECIO ANTERIOR				VARIACIÓN											
		Día	Semana	Mes	Año	Día			Semanal			Mensual			Anual		
	02-sep-21	01-sep-21	ago 23-27	ago-21	sep-20	$	%	Inc. o Dis.	$	%	Inc. o Dis.	$	%	Inc. o Dis.	$	%	Inc. o Dis.
Chile serrano	41.00	45.00	37.40	37.40	19.16	-4.00	-8.9	▼	3.60	9.6	▲	3.60	9.6	▲	21.84	114.0	▲
Cebolla blanca[1/]	16.33	16.00	13.13	13.13	19.18	0.33	2.1	▲	3.20	24.4	▲	3.20	24.4	▲	-2.85	-14.9	▼
Aguacate hass[2/]	62.22	62.22	60.96	60.96	35.1	0.00	0.0	=	1.26	2.1	▲	1.26	2.1	▲	27.12	77.3	▲
Jitomate saladette	17.47	17.47	16.67	16.67	14.22	0.00	0.0	=	0.80	4.8	▲	0.80	4.8	▲	3.25	22.9	▲
Huevo blanco*	24.73	24.73	24.33	25.38	23.42	0.00	0.0	=	0.40	1.6	▲	-0.65	-2.6	▼	1.31	5.6	▲
Carne de res en canal[3/]	82.41	82.31	82.13	80.95	70.81	0.10	0.1	▲	0.28	0.3	▲	1.46	1.8	▲	11.60	16.4	▲
Maíz blanco*	8.80	8.80	8.78	8.36	6.79	0.00	0.0	=	0.02	0.2	▲	0.44	5.3	▲	2.01	29.5	▲

El chile serrano, cebolla blanca y jitomate saladette, siguen aumentado de precio, afectos del clima (las lluvias) que no dejan cosechar habitualmente, provocando que sus producciones se retrasen y disminuyan, lo que hace que existe una menor disposición de estos cultivos en el mercado nacional. El aguacate hass continúa aumentando de cotización (el precio de indiferencia aumenta), ocasionado por un incremento en las ventas al exterior, lo que provoca que haya una menor oferta en el mercado interno. La carne de res en canal y maíz blanco siguen subiendo de precio, consecuencia de los aumentos en los precios internacionales y por la incertidumbre (especulación) del mercado interno. El huevo blanco sube de cotización, efecto de los cambios en los precios al realizarse la comercialización al mayoreo, así como, por los incrementos en sus insumos de producción (alimento balanceados y energéticos).

- Los comentarios de las variaciones se realizan respecto al semanal.

Productos con disminución de precio

- Pollo entero $2.39 por kilo (4.6%)
- Azúcar de caña 40 centavos por kilo (2.5%)
- Limón con semilla 38 centavos por kilo (1.6%)
- Frijol pinto 33 centavos por kilo (1.4%)
- Naranja valencia 6 centavos por kilo (0.5%)

Seguimiento diario de precios al mayoreo (pesos/kilogramo)

PRODUCTO	PRECIO DEL DÍA	PRECIO ANTERIOR				VARIACIÓN											
		Día	Semana	Mes	Año	Día			Semanal			Mensual			Anual		
	02-sep-21	01-sep-21	ago 23-27	ago-21	sep-20	$	%	Inc. o Dis.	$	%	Inc. o Dis.	$	%	Inc. o Dis.	$	%	Inc. o Dis.
Pollo entero[4/]	49.56	49.56	51.95	53.51	47.23	0.00	0.0	=	-2.39	-4.6	▼	-3.95	-7.4	▼	2.33	4.9	▲
Azúcar*[5/]	15.57	15.57	15.97	15.74	19.22	0.00	0.0	=	-0.40	-2.5	▼	-0.17	-1.1	▼	-3.65	-19.0	▼
Limón con semilla[6/]	23.28	23.44	23.66	23.66	27.23	-0.16	-0.7	▼	-0.38	-1.6	▼	-0.38	-1.6	▼	-3.95	-14.5	▼
Frijol pinto*[7/]	24.00	24.00	24.33	25.03	32.32	0.00	0.0	=	-0.33	-1.4	▼	-1.03	-4.1	▼	-8.32	-25.7	▼
Naranja valencia[8/]	12.21	12.53	12.27	12.27	9.90	-0.32	-2.6	▼	-0.06	-0.5	▼	-0.06	-0.5	▼	2.31	23.3	▲

El pollo entero y frijol pinto disminuyen de cotización, empiezan a estabilizarse después de varios meses con precios altos. El azúcar de caña, limón con semilla y naranja valencia, incrementaron su producción, lo que ha hecho que su precio baje, consecuencia de su estacionalidad de producción.

- Los comentarios de las variaciones se realizan respecto al semanal.

Productos sin variación de precio

Frijol negro y pinto sin movimiento en su cotización, respecto a la cotización promedio de la semana previa.

Seguimiento diario de precios al mayoreo (peso/kilogramo)

PRODUCTO	PRECIO DEL DÍA	PRECIO ANTERIOR				VARIACIÓN											
		Día	Semana	Mes	Año	Día			Semanal			Mensual			Anual		
	02-sep-21	01-sep-21	ago 23-27	ago-21	sep-20	$	%	Inc. o Dis.	$	%	Inc. o Dis.	$	%	Inc. o Dis.	$	%	Inc. o Dis.
Frijol negro*[9/]	22.25	22.25	22.25	22.31	24.60	0.00	0.0	=	0.00	0.0	=	-0.06	-0.3	▼	-2.35	-9.6	▼
Frijol peruano*[10/]	36.50	36.50	36.50	36.30	41.01	0.00	0.0	=	0.00	0.0	=	0.20	0.6	▲	-4.51	-11.0	▼

La información fue consultada a las 10:00 horas, con excepción de pollo que se realizó a las 12:00

* Producto de seguimiento semanal
Inc.: Incremento, Dis.: Disminución

1/ Incluye: bola y bola grande
2/ Incluye: aguacate hass primera y aguacate hass adelantado primera
3/ Incluye: precio promedio de la carne en canal caliente y fría
4/ Refiere al precio promedio
5/ Refiere a azúcar estándar
6/ Incluye: limón c/semilla # 5
7/ No incluye importados
8/ Incluye: naranja valencia mediana y grande
9/ Incluye: todos los negros excepto los importados
10/ Incluye: azufrado, mayocoba y peruano

Nota: Precios promedio frecuente de los Centros de Abasto en Guadalajara (mercado de abasto Guadalajara), Ciudad de México (central de abasto de Iztapalapa) y Monterrey (mercado de abasto "Estrella") .
Fuente: SIAP, con datos del Sistema Nacional de Información e Integración de Mercados (SNIIM).

Cualquier duda o comentario, contáctanos en:
gustavo.tenorio@siap.gob.mx

AGRICULTURA
SECRETARÍA DE AGRICULTURA Y DESARROLLO RURAL

SIAP
SERVICIO DE INFORMACIÓN AGROALIMENTARIA Y PESQUERA