

### AVISO NAUTICO No. 294/2021

Fecha: 27 de agosto del 2021      hora: 13:00      Litoral: Golfo de México y Mar Caribe

Asunto **Tormenta Tropical "Ida" evolucionó Huracán categoría 1**

**Zona de vigilancia por efectos de Huracán categoría 1 "Ida":** Costas y zonas marítimas de Quinta Roo, Península y Canal de Yucatán.

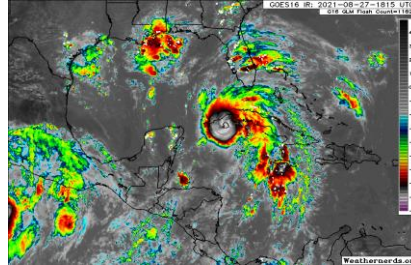
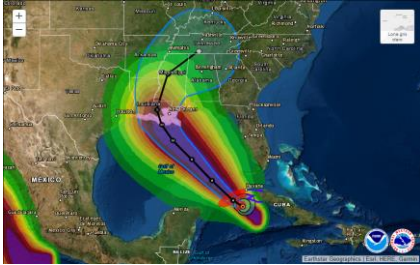

Posición del centro del sistema a las 13:00 hrs del centro de la ciudad de México (18 GMT)	Lat. 21.6° Norte y Long. 82.7° Oeste
Distancia a la costa más cercana	A 227 (420 km) al Este de Puerto Juárez/Cancún Q. Roo., y 247 (458) al Este-noreste de Cozumel Q. Roo
Desplazamiento	Hacia el noroeste (RV=325°) a 13 nudos (24 kph)
Presión mínima central	987 hPa
Vientos máximos sostenidos	65 nudos (120 kph) con rachas de 75 nudos (139 kph)

**La Tormenta Tropical "Ida" evolucionó a Huracán categoría-1** presenta una trayectoria desde la **región occidental de Cuba hasta las costas del estado de Luisiana E.U.A.** por su distancia, no representa peligro para las costas nacionales, la navegación interior y de cabotaje, sin embargo, de acuerdo a los modelos de predicción, dicho sistema estaría influenciando durante la tarde de hoy, incrementos de viento y oleaje impulsados por la energía de este sistema, en la **costa norte de Quintana Roo y Yucatán**, con rachas de vientos de 25 nudos (46 kp/h) y oleaje de 5 a 7 pies (1.5 a 2.1 mts.) así como, sus respectivas zonas marítimas, rachas de viento superiores a de 30 nudos (55 kp/h) y oleaje superior a 10 pies (3.0 mts.), sin descartar el incremento repentino del viento y del oleaje por el desarrollo de turbonadas y/o trombas marina, por lo que se recomienda mantenerse informados de su desarrollo y evolución, así mismo, se deberán implementar prevenciones y precauciones para el resguardo seguro de las embarcaciones, así como para la navegación, actividades portuarias, turísticas, deportivas, de pesca, ribereñas y de playa.

Posición del centro a las 16:00 hrs de la CDMX (21 GMT)	Lat. 22.2° Norte y Long. 83.7° Oeste
Distancia a la costa más cercana	En tierra sobre la región occidental de Cuba a 209 (387 km) al Este-noreste de Cozumel Q. Roo y 181 MN (335 Km) al Este- noreste de Puerto Juárez, Q. Roo.
Vientos máximos sostenidos	65 nudos (120 kph) con rachas de 80 nudos (148 kph)

**Observaciones** **Ante los acumulados de lluvias** que se prevén, se recomienda extremar precaución en inmediaciones de ríos y arroyos de respuesta rápida, así como en desembocaduras de ríos con el mar de los estados mencionados, por lo que deberán mantenerse informados de los niveles de los ríos e implementar demás prevenciones y precauciones

- \*Recomendaciones para la Navegación en general, comunidad marítima portuaria, ribereña, lo siguiente**
1. Previo a su zarpe deberán tener conocimiento de las condiciones meteorológicas que prevalecerán en su ruta de navegación.
  2. Deberán implementar las prevenciones y precauciones necesarias en relación con las actividades que realicen en las áreas donde se pronostican citados efectos meteorológicos.
  3. Debido a la saturación del suelo y a los acumulados de las precipitaciones que se presenten, deberán mantenerse informados y alertas de los niveles de ríos y arroyos de respuestas rápida que puedan favorecer inundaciones y deslaves en zonas bajas, así como al taponamiento en las desembocaduras de los ríos con el mar y al arrastre de palizada.



4. Seguir las recomendaciones y lineamientos emitidos por la **Autoridades Marítima Nacional** y Locales, en relación con la prevención y salvaguarda de la vida humana en la mar, en las vías navegables, en costas y en las playas.

**Atención a los Navegantes:**

Para su conocimiento, demás prevenciones y precauciones.

Fuente: SEMAR

Elaboró: Tte. Corb. S. Met. Nav. L. Ccias. At. Marco Antonio García Esparza

 La siguiente información la encontrarán en <https://www.gob.mx/semar/unicapam/acciones-y-programas/avisos-nauticos-160787>
