

**AVISO NAUTICO No. 253/2021**

Fecha: 13 de agosto del 2021      hora: 11:00      Litoral: Océano Pacífico

Asunto      **Huracán "Linda" de categoría 2, continúa intensificándose en zonas marítimas del Pacífico, alejándose de costas mexicanas.**

**Zona de vigilancia por efectos de huracán para El Archipiélago de las Revillagigedo, Col.**

**La Navegación de Altura deberá mantenerse informada del desarrollo y trayectoria de este sistema**

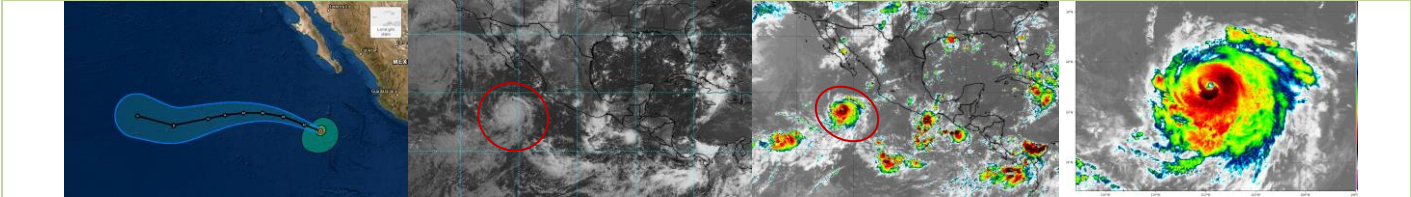

Posición del centro del sistema a las 10:00 hrs del centro de la ciudad de México (15 GMT)      Lat. 16.9° Norte y Long. 111.8° Oeste

Distancia a la costa más cercana      A 119 MN (220 Km) al sur-suroeste de Isla Socorro, Col., y a 376 MN (696 Km) al sur-suroeste de Cabo San Lucas, B.C.S.

Desplazamiento      Hacia el oeste- noroeste (RV=300°) a 11 nudos (20 kph)

Presión mínima central      971 hPa

Vientos máximos sostenidos      90 nudos (167 kph) con rachas de 110 nudos (206 kph)

Cuadrantes	NE		SE		SW		NW	
	MN	KM	MN	KM	MN	KM	MN	KM

Radio de vientos de 63 kph (34 nudos)	100	185	130	241	150	278	70	129
Radio de oleaje de 3.6 mts (12 pies)	210	389	210	389	90	167	120	22

Radio de oleaje de 3.6 mts (12 pies)	210	389	210	389	90	167	120	22
--------------------------------------	-----	-----	-----	-----	----	-----	-----	----

El **Huracán "Linda" de Categoría-2** por imágenes de satélite muestra una circulación bien definida, conformada por bandas nubosas en forma de espiral que se extiende en todos sus cuadrantes, favoreciendo cielo nublado con probabilidad de lluvias fuertes a torrenciales, asociadas con actividad eléctrica, reducción de la visibilidad, rachas de viento de 110 nudos (206 kp/h) y oleaje superior a los 18 pies (5.4 mts) entre la longitudes 110° y 115° Oeste y latitudes 15 y 20° Norte, condiciones que se extiende sobre el Archipiélago de las Revillagigedo, Col.,

La fuerte energía generada por **"Linda"** continuará generando para las costas de **Guerrero, Michoacán, Colima, Jalisco, Nayarit, Islas Mariás y Marietas, Nay., Sinaloa y región sur de Baja California** oleaje de 9 a 12 pies (2.7 a 3.6 mts) y presencia de **corriente de resaca** en dársenas, muelle, bahías y playas, sin descartar el ingreso del mar en zonas marítimas.

Los modelos de pronóstico indican que **"Linda"** continuarán fortalecimiento en su trayectoria, se espera que mantenga su rumbo en dirección oeste-noroeste alejándose de costas mexicanas.

Posición del centro a las 19:00 hrs de la CDMX (00 GMT del 14 de agosto)      Lat. 17.6° Norte y Long. 113.6° Oeste

Distancia a la costa más cercana      A 165 MN (306 Km) al oeste-suroeste de Isla Socorro, Col.

Vientos máximos sostenidos      100 nudos (185 kph) con rachas de 120 nudos (222 kph) como **Huracán Categoría 3**

**Observaciones**      **Ante los acumulados de lluvias** que se prevén, se recomienda extremar precaución en inmediaciones de ríos y arroyos de respuesta rápida, así como en desembocaduras de ríos con el mar de los estados mencionados, por lo que deberán mantenerse informados de los niveles de los ríos e implementar demás prevenciones y precauciones

**\*Recomendaciones para la Navegación en general, comunidad marítima portuaria, ribereña, lo siguiente**

1. Previo a su zarpe deberán tener conocimiento de las condiciones meteorológicas que prevalecerán en su ruta de navegación.
2. Deberán implementar las prevenciones y precauciones necesarias en relación con las actividades que realicen en las áreas donde se pronostican citados efectos meteorológicos.
3. Debido a la saturación del suelo y a los acumulados de las precipitaciones que se presenten, deberán mantenerse informados y alertas de los niveles de ríos y arroyos de respuestas rápida que puedan favorecer inundaciones y deslaves en zonas bajas, así como al taponamiento en las desembocaduras de los ríos con el mar y al arrastre de palizada.
4. Seguir las recomendaciones y lineamientos emitidos por la **Autoridades Marítima Nacional** y Locales, en relación con la prevención y salvaguarda de la vida humana en la mar, en las vías navegables, en costas y en las playas.

**Atención a los Navegantes:**      Para su conocimiento, demás prevenciones y precauciones.

Fuente: SEMAR      Elaboró: L.C.A. Blanca Lucido Toto.

La siguiente información la encontrarán en <https://www.gob.mx/semar/unicapam/acciones-y-programas/avisos-nauticos-160787>