Agosto 13, 2021

Seguimiento Diario de Precios del Sector Primario

Productos con aumento de precio

Respecto de la semana anterior

- Chile serrano $2.93 por kilo (13.3%)
- Cebolla blanca $2.56 por kilo (29.2%)
- Limón con semilla 86 centavos por kilo (4.0%)
- Frijol pinto 53 centavos por kilo (2.1%)
- Frijol negro 25 centavos por kilo (1.1%)
- Carne de res en canal 12 centavos por kilo (0.1%)
- Jitomate saladette 10 centavos por kilo (0.6%)
- Maíz blanco 6 centavos por kilo (0.7%)

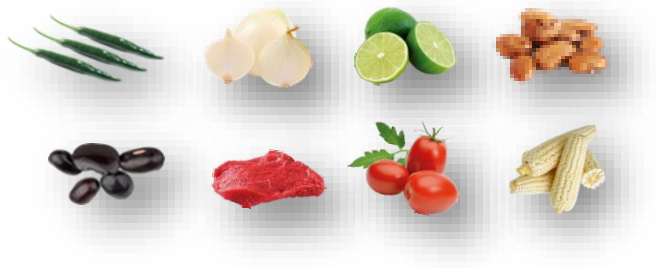

Seguimiento diario de precios al mayoreo (pesos/kilogramo)

PRODUCTO	PRECIO DEL DÍA	PRECIO ANTERIOR				VARIACIÓN											
		Día	Semana	Mes	Año	Día			Semanal			Mensual			Anual		
	13-ago-21	12-ago-21	ago 02-06	jul-21	ago-20	$	%	Inc. o Dis.	$	%	Inc. o Dis.	$	%	Inc. o Dis.	$	%	Inc. o Dis.
Chile serrano	25.00	26.67	22.07	16.75	ND	-1.67	-6.3	▼	2.93	13.3	▲	8.25	49.3	▲	NA	NA	NA
Cebolla blanca[1/]	11.33	11.33	8.77	9.13	ND	0.00	0.0	=	2.56	29.2	▲	2.20	24.1	▲	NA	NA	NA
Limón con semilla[2/]	22.17	22.00	21.31	20.69	ND	0.17	0.8	▲	0.86	4.0	▲	1.48	7.2	▲	NA	NA	NA
Frijol pinto*[3/]	25.53	25.53	25.00	24.92	ND	0.00	0.0	=	0.53	2.1	▲	0.61	2.4	▼	NA	NA	NA
Frijol negro*[4/]	22.50	22.50	22.25	22.25	ND	0.00	0.0	=	0.25	1.1	▲	0.25	1.1	▼	NA	NA	NA
Carne de res en canal[5/]	81.44	81.38	81.32	80.68	ND	0.06	0.1	▲	0.12	0.1	▲	0.76	0.9	▲	NA	NA	NA
Jitomate saladette	17.85	18.19	17.75	17.25	ND	-0.34	-1.9	▼	0.10	0.6	▲	0.60	3.5	▲	NA	NA	NA
Maíz blanco*	8.83	8.83	8.77	9.23	ND	0.00	0.0	=	0.06	0.7	▲	-0.40	-4.3	▼	NA	NA	NA

El chile serrano, cebolla blanca, limón con semilla y jitomate saladette disminuyen su volumen de producción, derivado de las lluvias de témpora que no dejan cosechar normalmente los cultivos y con ello una menor disposición en el mercado, lo que trae aumentos en sus cotizaciones. Continúan aumentando de precio los frijoles negro y pinto, carne de res en canal y maíz blanco, efecto del incremento en las cotizaciones internacional, aunado a las especulaciones del mercado doméstico.

- Los comentarios de las variaciones se realizan respecto al semanal.

Productos con disminución de precio

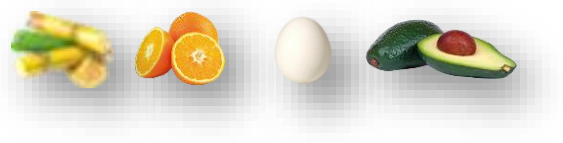

- Aguacate hass $1.74 por kilo (2.9%)
- Huevo blanco 60 centavos por kilo (2.3%)
- Naranja valencia 18 centavos por kilo (1.5%)
- Azúcar de caña 16 centavos por kilo (1.0%)

Seguimiento diario de precios al mayoreo (pesos/kilogramo)

PRODUCTO	PRECIO DEL DÍA	PRECIO ANTERIOR				VARIACIÓN											
		Día	Semana	Mes	Año	Día			Semanal			Mensual			Anual		
	13-ago-21	12-ago-21	ago 02-06	jul-21	ago-20	$	%	Inc. o Dis.	$	%	Inc. o Dis.	$	%	Inc. o Dis.	$	%	Inc. o Dis.
Aguacate hass[6/]	59.31	57.92	61.05	49.72	ND	1.39	2.4	▼	-1.74	-2.9	▼	9.59	19.3	▲	NA	NA	NA
Huevo blanco*	25.90	25.90	26.50	25.42	ND	0.00	0.0	=	-0.60	-2.3	▼	0.48	1.9	▲	NA	NA	NA
Naranja valencia[7/]	11.76	11.43	11.94	12.72	ND	0.33	2.9	▲	-0.18	-1.5	▼	-0.96	-7.6	▼	NA	NA	NA
Azúcar*[8/]	15.55	15.55	15.71	16.22	ND	0.00	0.0	=	-0.16	-1.0	▼	-0.67	-4.1	▼	NA	NA	NA

Bajó de cotización el aguacate hass, consecuencia del aumento en su volumen de producción resultado de su estacionalidad. El huevo blanco baja de precio, no obstante, es todavía, 1.9% mayor a la cotización promedio del mes previo. La naranja valencia empieza a estabilizarse de precio, después de varias semanas de incrementos. El azúcar de caña baja de cotización, resultado de una mayor disposición en el mercado doméstico, efecto de exceso de inventarios.

- Los comentarios de las variaciones se realizan respecto al semanal.

Productos sin variación de precio

Frijol peruano y pollo entero sin cambio en su precio, respecto del precio promedio de la semana pasada.

Seguimiento diario de precios al mayoreo (peso/kilogramo)

PRODUCTO	PRECIO DEL DÍA	PRECIO ANTERIOR				VARIACIÓN											
		Día	Semana	Mes	Año	Día			Semanal			Mensual			Anual		
	13-ago-21	12-ago-21	ago 02-06	jul-21	ago-20	$	%	Inc. o Dis.	$	%	Inc. o Dis.	$	%	Inc. o Dis.	$	%	Inc. o Dis.
Frijol peruano*[9/]	36.20	36.20	36.20	36.16	ND	0.00	0.0	=	0.00	0.0	=	0.04	0.1	▲	NA	NA	NA
Pollo entero[10/]	54.56	54.56	54.56	54.42	ND	0.00	0.0	=	0.00	0.0	=	0.14	0.3	▲	NA	NA	NA

La información fue consultada a las 10:00 horas, con excepción de pollo que se realizó a las 12:00

* Producto de seguimiento semanal
Inc.: Incremento, Dis.: Disminución
ND: no disponible
NA: No aplica

1/ Incluye: bola y bola grande
2/ Incluye: limón c/semilla # 5
3/ No incluye importados
4/ Incluye: todos los negros excepto los importados
5/ Incluye: precio promedio de la carne en canal caliente y fría
6/ Incluye: aguacate hass primera y aguacate hass adelantado primera
7/ Incluye: naranja valencia mediana y grande
8/ Refiere a azúcar estándar
9/ Incluye: azufrado, mayocoba y peruano
10/ Refiere al precio promedio

Nota: Precios promedio frecuente de los Centros de Abasto en Guadalajara (mercado de abasto Guadalajara), Ciudad de México (central de abasto de Iztapalapa) y Monterrey (mercado de abasto "Estrella") .
Fuente: SIAP, con datos del Sistema Nacional de Información e Integración de Mercados (SNIIM).

Cualquier duda o comentario, contáctanos en:
gustavo.tenorio@siap.gob.mx

AGRICULTURA
SECRETARÍA DE AGRICULTURA Y DESARROLLO RURAL

SIAP
SERVICIO DE INFORMACIÓN AGROALIMENTARIA Y PESQUERA