

**AVISO NAUTICO No. 251/2021**

Fecha: 11 de agosto del 2021      hora: 11:00      Litoral: Océano Pacífico

Asunto **Huracán Categoría-1 "Linda"**

**Zona de vigilancia por efectos de Tormenta Tropical:** Costas y zonas marítimas de Guerrero, Michoacán, Colima, Jalisco, Nayarit, Baja California Sur y Sinaloa.

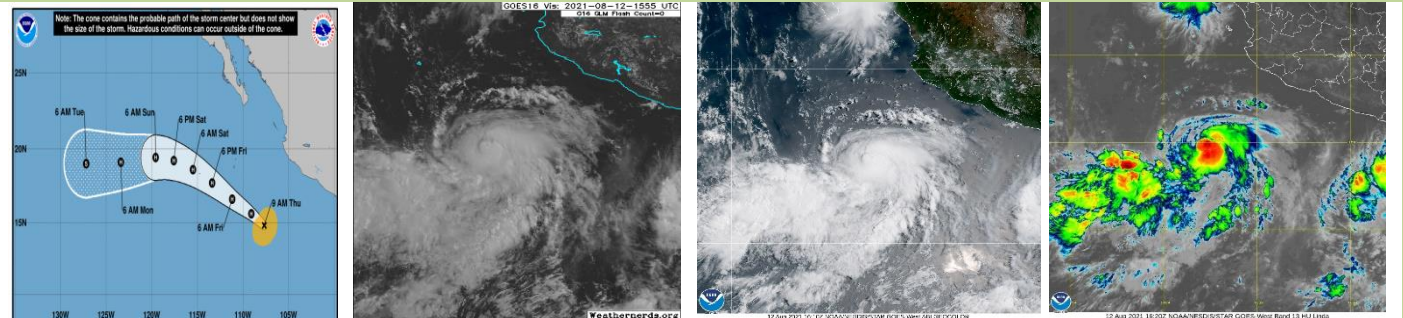

Posición del centro del sistema a las 16:00 hrs del centro de la ciudad de México (15 GMT)	Lat. 14.8° Norte y Long. 107.7° Oeste							
Distancia a la costa más cercana	A 300 MN (555 Km) al suroeste de Isla Socorro, Col.							
Desplazamiento	Hacia el oeste- noroeste (RV=300°) a 7 nudos (13 kph)							
Presión mínima central	991 hPa							
Vientos máximos sostenidos	65 nudos (120 kph) con rachas de 80 nudos (148 kph)							
Cuadrantes	NE		SE		SW		NW	
	MN	KM	MN	KM	MN	KM	MN	KM
Radio de vientos de 64 kph (34 nudos)	80	148	80	148	90	166	70	130
Radio de oleaje de 3.6 mts (12 pies)	180	333	90	166	90	166	150	280

De acuerdo al **Centro Nacional de Huracanes (NHC)** a las **09:00 hrs** la **Tormenta Tropical "Linda"** evoluciona a **Huracán Categoría-1 "Linda"**, siendo perceptible por imágenes de satélite una estructura más compacta, mejor organizada y con una circulación más definida, esto favorecerá cielo nublado con lluvias fuertes a torrenciales, asociadas con actividad eléctrica, reducción de la visibilidad, rachas de viento huracanados que pueden superar los 75 nudos (138 kp/h) y oleaje mayor a los 17 pies (5.1 mts), sin descartar el incremento repentino del viento y del oleaje por el desarrollo de turbonadas y/o trombas marinas, en inmediaciones del sistema y en zonas marítimas de zonas marítimas de **Guerrero, Michoacán, Colima y Jalisco**.

La fuerte energía generada por **"Linda"** afecta la porción suroeste de las costas nacionales específicamente las zonas marítimas de **Guerrero, Michoacán, Colima y Jalisco**, generando fuerte oleaje de 9 a 12 pies (2.7 a 3.6 mts), así como, la presencia de corriente de resaca en dársenas, muelle, bahías y playas, sin descartar el ingreso del mar en zonas bajas, condiciones que se prevén se propaguen a la costa sur y oeste de **Baja California Sur** el viernes 13 de agosto.

Los modelos de pronóstico indican, que **"Linda"** puede seguir incrementándose, ya que, existen condiciones océano-atmosféricas que son favorables para ello, no obstante, se espera que mantenga su rumbo en dirección oeste-noroeste alejándose de aguas territoriales.

Posición del centro a las 01:00 hrs de la CDMX (06 GMT del 13 de agosto)	Lat. 13.8° Norte y Long. 107.2° Oeste
Distancia a la costa más cercana	A 215 MN (397 Km) al sur-sureste de Isla Socorro, Col.
Vientos máximos sostenidos	70 nudos (139 kph) con rachas de 85 nudos (157 kph) como <b>Huracán Categoría 1</b>

**Observaciones**      **Ante los acumulados de lluvias** que se prevén, se recomienda extremar precaución en inmediaciones de ríos y arroyos de respuesta rápida, así como en desembocaduras de ríos con el mar de los estados mencionados, por lo que deberán mantenerse informados de los niveles de los ríos e implementar demás prevenciones y precauciones

**\*Recomendaciones para la Navegación en general, comunidad marítima portuaria, ribereña, lo siguiente**

1. Previo a su zarpe deberán tener conocimiento de las condiciones meteorológicas que prevalecerán en su ruta de navegación.
2. Deberán implementar las prevenciones y precauciones necesarias en relación con las actividades que realicen en las áreas donde se pronostican citados efectos meteorológicos.
3. Debido a la saturación del suelo y a los acumulados de las precipitaciones que se presenten, deberán mantenerse informados y alertas de los niveles de ríos y arroyos de respuestas rápida que puedan favorecer inundaciones y



deslaves en zonas bajas, así como al taponamiento en las desembocaduras de los ríos con el mar y al arrastre de palizada.

4. Seguir las recomendaciones y lineamientos emitidos por la **Autoridades Marítima Nacional** y Locales, en relación con la prevención y salvaguarda de la vida humana en la mar, en las vías navegables, en costas y en las playas.

**Atención a los Navegantes:**

Para su conocimiento, demás prevenciones y precauciones.

Fuente: SEMAR

Elaboró: Tte. Corb. S. Met. Nav. L. Ccias. At. Marco Antonio García Esparza.

La siguiente información la encontrarán en <https://www.gob.mx/semarlunicapam/acciones-y-programas/avisos-nauticos-160787>

