



Servicios financieros y envíos de dinero

L@RED DE LA GENTE®

El valor de la cercanía



Banco del
Bienestar

El banco de los mexicanos

Banco del Bienestar

Generando valor a través
de una alianza estratégica
y comercial con el Sector
de Ahorro y Crédito
Popular y Cooperativo

L@Red de la Gente y Banco del Bienestar



- L@Red de la Gente es una alianza comercial creada por BANSEFI (ahora Banco del Bienestar) en 2002 y formalizada en 2003 mediante un contrato de Fideicomiso que es administrado en el mismo Banco del Bienestar.
- La integran 159 sociedades del Sector de Ahorro y Crédito Popular, que voluntariamente deciden adherirse al Fideicomiso 10055 para ofrecer distintos servicios financieros a sus socios/clientes. Para ello firman un contrato de Prestación de Servicios con el Banco del Bienestar.
- La integración de L@Red de la Gente esta compuesta por 135 Sociedades Cooperativas de Ahorro y Crédito Popular, 22 Sociedades Financieras Populares y 1 Sociedades Financiera Comunitaria. Todas autorizadas por la Comisión Nacional Bancaria y de Valores.
- Banco del Bienestar es socio y al tiempo funge como responsable de la estrategia, y ante las empresas e instituciones para asegurar el cumplimiento de los contratos que rigen las relaciones comerciales con L@Red de la Gente®.
- *Las sucursales del Banco del Bienestar, también son parte de esta alianza comercial y por eso también son reconocidas como sucursales de L@Red de la Gente.*
- *Todos los servicios que se otorgan a través de ésta alianza se realizan de manera homogénea, es decir, lo mismo en una sucursal de una sociedad que del Banco.*

Banco del Bienestar apoya con el esquema operativo para ofrecer diversos servicios financieros y contribuir al proceso de inclusión financiera en México



Servicios financieros y envíos de dinero

L@RED DE LA GENTE®

El valor de la cercanía

Integración y cobertura L@Red de la Gente



Junio 2021



159 Sociedades



2,415 Sucursales



935 Municipios



- L@Red de la Gente ofrece servicios financieros integrales a más de **22.1 millones** de personas en el país, 16.8 millones clientes de Banco del Bienestar y 5.3 millones de las sociedades del sector de ahorro y crédito popular y cooperativo que forman parte de esta estrategia.
- Esta cobertura de sucursales nos hace la red financiera mas grande del país, por encima de cualquier banco comercial.

El objetivo es lograr un mayor alcance y profundidad de los servicios financieros en México



Servicios financieros y envíos de dinero
L@RED DE LA GENTE®
El valor de la cercanía

Integración y cobertura L@Red de la Gente



L@Red de la Gente tiene presencia en 935 municipios del país, con 2,415 sucursales de 159 sociedades que integran esta alianza comercial.

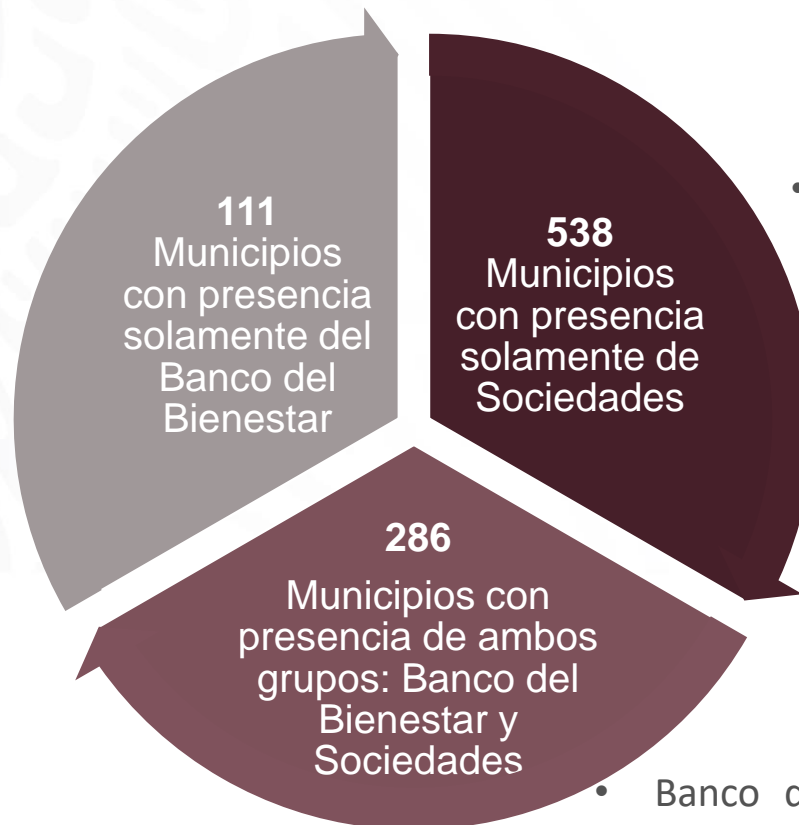

- De los 935 municipios, Banco del Bienestar se localiza en 111 con 111 sucursales.

- Las Societas están situadas en 538 municipios con 989 sucursales, en las que se ofrecen los servicios de L@Red de la Gente.

- Banco del Bienestar en conjunto con las sociedades tienen representación en 286 municipios con 1,315 sucursales de atención.





Nacional



Cobertura Municipal

BABIEN
Presencia en 393 municipios
L@Red de la Gente
Presencia en **545 municipios**
Total
Presencia en 938 municipios

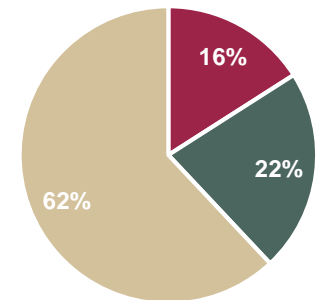

- Sucursales
- L@Red de la Gente
- Sin cobertura



Nacional

Los mapas por estado los podrás encontrar en la siguiente liga.

https://drive.google.com/file/d/1WFPqvd0Z59vbhnBX9tfCEYSIJXoL_gpY/view?usp=sharing

Municipio	Banco del Bienestar	L@Red de la Gente	Total
Aguascalientes	1	9	10
Baja California	4	1	5
Baja California Sur	1	1	2
Campeche	3	15	18
Coahuila de Zaragoza	3	11	14
Colima	4	52	56
Chiapas	26	130	156
Chihuahua	5	4	9
Ciudad de México	22	45	67
Durango	3	35	38
Guanajuato	14	182	196
Guerrero	15	33	48
Hidalgo	19	42	61
Jalisco	23	401	424
México	55	101	156
Michoacán de Ocampo	29	154	183

Municipio	Banco del Bienestar	L@Red de la Gente	Total
Morelos	9	38	47
Nayarit	5	58	63
Nuevo León	6	74	80
Oaxaca	29	76	105
Puebla	26	89	115
Querétaro	6	106	112
Quintana Roo	4	22	26
San Luis Potosí	12	52	64
Sinaloa	5	22	27
Sonora	5	12	17
Tabasco	7	13	20
Tamaulipas	15	20	35
Tlaxcala	5	6	11
Veracruz de Ignacio de la Llave	45	86	131
Yucatán	9	81	90
Zacatecas	12	17	29
Total general	427	1,988	2,415

L@Red de la Gente Genera Valor



Estos servicios se ofrecen en toda L@Red de la Gente, sucursales del Banco del Bienestar y de las Sociedades.

- Servicios de L@Red de la Gente**
- Remesas Internacionales
 - Recepción de pagos (Telmex, Microseguros, CFE, CONSAR)

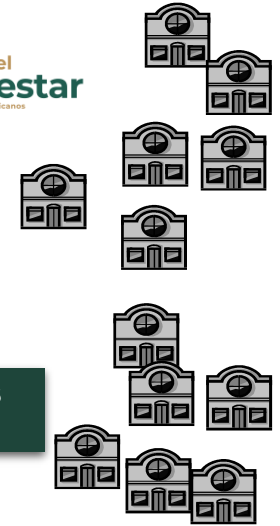

Sociedades del SACP

COMUNIDADES

12 remesadoras en convenio

Las ventanillas de L@ RDG se convierten en receptoras de pagos del servicio telefónico, de luz, y aportaciones voluntarias al AFOPRE.



Micro seguros de Vida
Cobertura de fallecimiento del asegurado.

ARGOS AEGON SEGUROS	paraLife
Prima	Suma asegurada
• \$75.00	• \$15,000.00
• \$100.00	• \$20,000.00
• \$125.00	• \$25,000.00
• \$150.00	• \$30,000.00
• \$175.00	• \$35,000.00
• \$200.00	• \$40,000.00
• \$250.00	• \$50,000.00
• \$300.00	• \$60,000.00
• \$350.00	• \$70,000.00
• \$375.00	• \$75,000.00



Difusión de la marca



- L@Red de la Gente tiene presencia a través de su página de internet:

www.lareddelagente.com.mx

- Y nos encuentras en las Redes Sociales:

@LaReddelaGente con el hashtag #elvalordelacercania

LaRed de la Gente <http://www.facebook.com/lared.delagente>

Instagram @red_de_la_gente



¡Conócenos!

Informes al público en general:

Desde México 800 31503001

Desde los Estados Unidos (888)3150301



Servicios financieros y envíos de dinero
L@RED DE LA GENTE®
El valor de la cercanía

L@Red de la Gente



#ConéctateAlaRed

¿Ya descargaste la App de L@Red de la Gente?



Descárgala gratis desde



Google Play



App Store

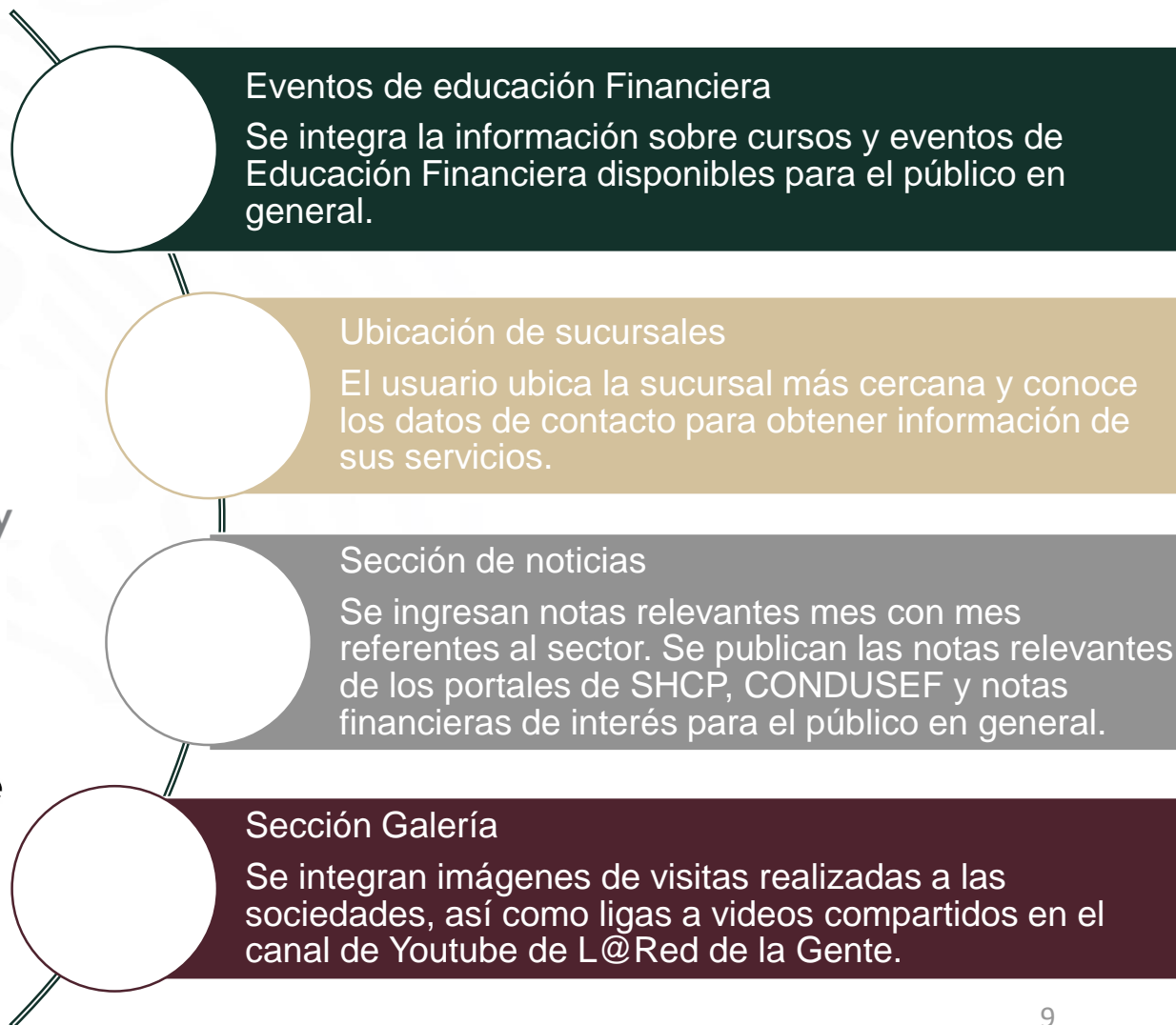



Banco del
Bienestar
El banco de los mexicanos



Servicios financieros y envíos de dinero
@RED DE LA GENTE®
El valor de la cercanía