Agosto 11, 2021

Seguimiento Diario de Precios del Sector Primario

Productos con aumento de precio

Respecto de la semana anterior

- Chile serrano $2.93 por kilo (13.3%)
- Aguacate hass $1.59 por kilo (2.6%)
- Carne de res en canal $1.18 por kilo (1.5%)
- Cebolla blanca 90 centavos por kilo (10.3%)
- Limón con semilla 69 centavos por kilo (3.2%)
- Frijol pinto 53 centavos por kilo (2.1%)
- Jitomate saladette 31 centavos por kilo (1.7%)
- Frijol negro 25 centavos por kilo (1.1%)
- Maíz blanco 6 centavos por kilo (0.7%)

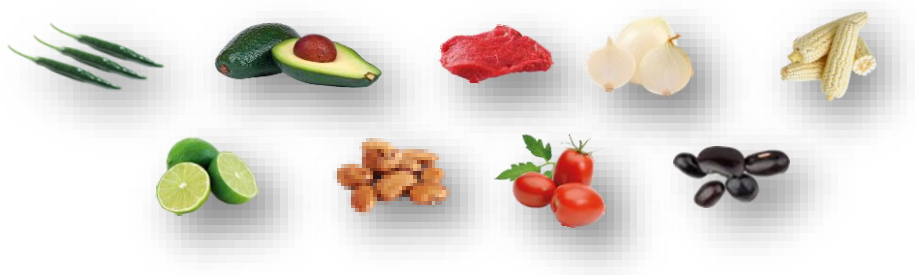

Seguimiento diario de precios al mayoreo (pesos/kilogramo)

PRODUCTO	PRECIO DEL DÍA	PRECIO ANTERIOR				VARIACIÓN											
		Día	Semana	Mes	Año	Día			Semanal			Mensual			Anual		
	11-ago-21	10-ago-21	ago 02-06	jul-21	ago-20	$	%	Inc. o Dis.	$	%	Inc. o Dis.	$	%	Inc. o Dis.	$	%	Inc. o Dis.
Chile serrano	25.00	25.67	22.07	16.75	ND	-0.67	-2.6	▼	2.93	13.3	▲	8.25	49.3	▲	NA	NA	NA
Aguacate hass[1/]	62.64	63.47	61.05	49.72	ND	-0.83	-1.3	▼	1.59	2.6	▲	12.92	26.0	▲	NA	NA	NA
Carne de res en canal[2/]	82.50	81.44	81.32	80.68	ND	1.06	1.3	▲	1.18	1.5	▲	1.82	2.3	▲	NA	NA	NA
Cebolla blanca[3/]	9.67	9.33	8.77	9.13	ND	0.34	3.6	▲	0.90	10.3	▲	0.54	5.9	▲	NA	NA	NA
Limón con semilla[4/]	22.00	21.50	21.31	20.69	ND	0.50	2.3	▲	0.69	3.2	▲	1.31	6.3	▲	NA	NA	NA
Frijol pinto*[5/]	25.53	25.00	25.00	24.92	ND	0.53	2.1	▲	0.53	2.1	▲	0.61	2.4	▼	NA	NA	NA
Jitomate saladette	18.06	17.90	17.75	17.25	ND	0.16	0.9	▲	0.31	1.7	▲	0.81	4.7	▲	NA	NA	NA
Frijol negro*[6/]	22.50	22.25	22.25	22.25	ND	0.25	1.1	▲	0.25	1.1	▲	0.25	1.1	▼	NA	NA	NA
Maíz blanco*	8.83	8.77	8.77	9.23	ND	0.06	0.7	▲	0.06	0.7	▲	-0.40	-4.3	▼	NA	NA	NA

Las lluvias impiden que se coseche habitualmente, lo que ocasiona que el chile serrano, cebolla blanca, limón con semilla y jitomate saladette disminuyan su producción y con ello una menor oferta en el mercado doméstico, lo que implica incrementos en sus cotizaciones. Continúan amentando las ventas al exterior del aguacate hass, motivo por el cual existe una menor disposición en el mercado interno y con ello un aumento en su precio. Continúa el incremento de las cotizaciones de la carne de res en canal, frijol (negro y pinto) y maíz blanco, influido por el aumento de los precios a nivel internacional, aunado a las especulaciones del mercado interno.

- Los comentarios de las variaciones se realizan respecto al semanal.

Productos con disminución de precio

- Huevo blanco 60 centavos por kilo (2.3%)
- Naranja valencia 23 centavos por kilo (1.9%)
- Azúcar de caña 16 centavos por kilo (1.0%)

Seguimiento diario de precios al mayoreo (pesos/kilogramo)

PRODUCTO	PRECIO DEL DÍA	PRECIO ANTERIOR				VARIACIÓN											
		Día	Semana	Mes	Año	Día			Semanal			Mensual			Anual		
	11-ago-21	10-ago-21	ago 02-06	jul-21	ago-20	$	%	Inc. o Dis.	$	%	Inc. o Dis.	$	%	Inc. o Dis.	$	%	Inc. o Dis.
Huevo blanco*	25.90	26.50	26.50	25.42	ND	-0.60	-2.3	▼	-0.60	-2.3	▼	0.48	1.9	▲	NA	NA	NA
Naranja valencia[7/]	11.71	11.81	11.94	12.72	ND	-0.10	-0.8	▼	-0.23	-1.9	▼	-1.01	-7.9	▼	NA	NA	NA
Azúcar*[8/]	15.55	15.55	15.71	16.22	ND	0.00	0.0	=	-0.16	-1.0	▼	-0.67	-4.1	▼	NA	NA	NA

El huevo blanco baja de precio, no obstante, es todavía, $0.48 superior a la cotización promedio del mes anterior. Empieza a estabilizarse la cotización de la naranja valencia, después de varias semanas de incrementos. El azúcar de caña disminuye su precio, consecuencia de una mayor oferta en el mercado doméstico por exceso de inventarios.

- Los comentarios de las variaciones se realizan respecto al semanal.

Productos sin variación de precio

Frijol peruano y pollo entero sin cambio en su precio, respecto del precio promedio de la semana pasada.

Seguimiento diario de precios al mayoreo (peso/kilogramo)

PRODUCTO	PRECIO DEL DÍA	PRECIO ANTERIOR				VARIACIÓN											
		Día	Semana	Mes	Año	Día			Semanal			Mensual			Anual		
	11-ago-21	10-ago-21	ago 02-06	jul-21	ago-20	$	%	Inc. o Dis.	$	%	Inc. o Dis.	$	%	Inc. o Dis.	$	%	Inc. o Dis.
Frijol peruano*[9/]	36.20	36.20	36.20	36.16	ND	0.00	0.0	=	0.00	0.0	=	0.04	0.1	▲	NA	NA	NA
Pollo entero[10/]	54.56	54.56	54.56	54.42	ND	0.00	0.0	=	0.00	0.0	=	0.14	0.3	▲	NA	NA	NA

La información fue consultada a las 10:00 horas, con excepción de pollo que se realizó a las 12:00

* Producto de seguimiento semanal
Inc.: Incremento, Dis.: Disminución
ND: no disponible
NA: No aplica

1/ Incluye: aguacate hass primera y aguacate hass adelantado primera
2/ Incluye: precio promedio de la carne en canal caliente y fría
3/ Incluye: bola y bola grande
4/ Incluye: limón c/semilla # 5
5/ No incluye importados
6/ Incluye: todos los negros excepto los importados
7/ Incluye: naranja valencia mediana y grande
8/ Refiere a azúcar estándar
9/ Incluye: azufrado, mayocoba y peruano
10/ Refiere al precio promedio

Nota: Precios promedio frecuente de los Centros de Abasto en Guadalajara (mercado de abasto Guadalajara), Ciudad de México (central de abasto de Iztapalapa) y Monterrey (mercado de abasto "Estrella") .
Fuente: SIAP, con datos del Sistema Nacional de Información e Integración de Mercados (SNIIM).

Cualquier duda o comentario, contáctanos en:
gustavo.tenorio@siap.gob.mx

AGRICULTURA
SECRETARÍA DE AGRICULTURA Y DESARROLLO RURAL

SIAP
SERVICIO DE INFORMACIÓN AGROALIMENTARIA Y PESQUERA