Agosto 05, 2021

Seguimiento Diario de Precios del Sector Primario

Productos con aumento de precio

Respecto de la semana anterior

- Chile serrano $5.47 por kilo (30.1%)
- Aguacate hass $4.51 por kilo (8.0%)
- Cebolla blanca $1.00 por kilo (12.0%)
- Jitomate saladette 90 centavos por kilo (5.2%)
- Limón con semilla 82 centavos por kilo (4.0%)
- Frijol peruano 60 centavos por kilo (1.7%)
- Carne de res en canal 39 centavos por kilo (0.5%)
- Frijol pinto 33 centavos por kilo (1.3%)

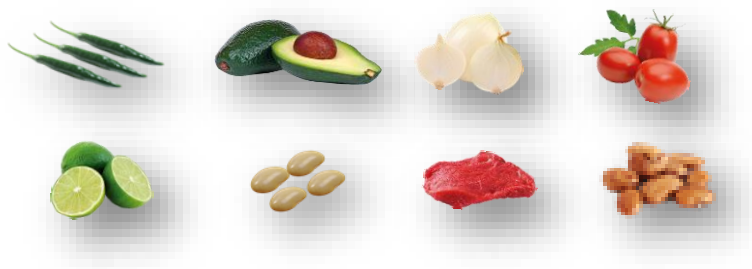

Seguimiento diario de precios al mayoreo (pesos/kilogramo)

PRODUCTO	PRECIO DEL DÍA	PRECIO ANTERIOR				VARIACIÓN											
		Día	Semana	Mes	Año	Día			Semanal			Mensual			Anual		
	05-ago-21	04-ago-21	jul 26-30	jul-21	ago-20	$	%	Inc.	$	%	Inc.	$	%	Inc.	$	%	Inc.
Chile serrano	23.67	24.00	18.20	16.75	ND	-0.33	-1.4	▼	5.47	30.1	▲	6.92	41.3	▲	NA	NA	NA
Aguacate hass[1/]	61.11	61.11	56.60	49.72	ND	0.00	0.0	=	4.51	8.0	▲	11.39	22.9	▲	NA	NA	NA
Cebolla blanca[2/]	9.33	9.00	8.33	9.13	ND	0.33	3.7	▲	1.00	12.0	▲	0.20	2.2	▲	NA	NA	NA
Jitomate saladette	18.11	17.85	17.21	17.25	ND	0.26	1.5	▲	0.90	5.2	▲	0.86	5.0	▲	NA	NA	NA
Limón con semilla[3/]	21.33	21.33	20.51	20.69	ND	0.00	0.0	=	0.82	4.0	▲	0.64	3.1	▲	NA	NA	NA
Frijol peruano*[4/]	36.20	36.20	35.60	36.16	ND	0.00	0.0	=	0.60	1.7	▲	0.04	0.1	▲	NA	NA	NA
Carne de res en canal[5/]	81.38	81.46	80.99	80.68	ND	-0.08	-0.1	▼	0.39	0.5	▲	0.70	0.9	▲	NA	NA	NA
Frijol pinto*[6/]	25.00	25.00	24.67	24.92	ND	0.00	0.0	=	0.33	1.3	▲	0.08	0.3	▲	NA	NA	NA

El chile serrano, cebolla blanca, jitomate saladette y limón con semilla aumentan de cotización, consecuencia de las lluvias que impiden la cosecha normal de los cultivos, y ello da lugar una menor oferta en el mercado nacional. El incremento en las exportaciones del aguacate hass, hace que su precio continúe aumentando, ya que la cotización nacional debe ser mayor para poder quedarse en el mercado doméstico (precio de indiferencia). Persiste el incremento de las cotizaciones de la carne de res en canal y frijol (peruano y pinto), influido por el aumento de las cotizaciones a nivel internacional.

- Los comentarios de las variaciones se realizan respecto al semanal.

Productos con disminución de precio

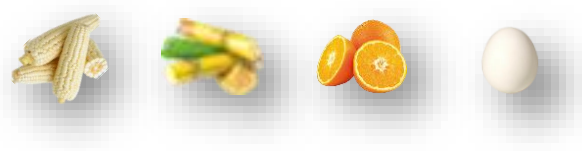

- Huevo blanco 70 centavos por kilo (2.6%)
- Naranja valencia 68 centavos por kilo (5.5%)
- Azúcar de caña 36 centavos por kilo (2.2%)
- Maíz blanco 30 centavos por kilo (3.3%)

Seguimiento diario de precios al mayoreo (pesos/kilogramo)

PRODUCTO	PRECIO DEL DÍA	PRECIO ANTERIOR				VARIACIÓN											
		Día	Semana	Mes	Año	Día			Semanal			Mensual			Anual		
	05-ago-21	04-ago-21	jul 26-30	jul-21	ago-20	$	%	Inc.	$	%	Inc.	$	%	Inc.	$	%	Inc.
Huevo blanco*	26.50	26.50	27.20	25.42	ND	0.00	0.0	=	-0.70	-2.6	▼	1.08	4.2	▲	NA	NA	NA
Naranja valencia[7/]	11.77	11.91	12.45	12.72	ND	-0.14	-1.2	▼	-0.68	-5.5	▼	-0.95	-7.5	▼	NA	NA	NA
Azúcar*[8/]	15.71	15.71	16.07	16.22	ND	0.00	0.0	=	-0.36	-2.2	▼	-0.51	-3.1	▼	NA	NA	NA
Maíz blanco*	8.77	8.77	9.07	9.23	ND	0.00	0.0	=	-0.30	-3.3	▼	-0.46	-5.0	▼	NA	NA	NA

El huevo blanco baja de precio, no obstante, es todavía, $1.08 superior a la cotización promedio del mes anterior. Empieza a estabilizarse la cotización de la naranja valencia, después de varias semanas de incrementos. El azúcar de caña disminuye su precio, consecuencia de una mayor oferta en el mercado doméstico por exceso de inventarios. El maíz blanco baja de cotización, resultado del incremento de sus cosechas, efecto de su estacionalidad de producción.

- Los comentarios de las variaciones se realizan respecto al semanal.

Productos sin variación de precio

Frijol negro y pollo entero sin movimiento en su cotización, respecto del precio promedio de la semana previa.

Seguimiento diario de precios al mayoreo (peso/kilogramo)

PRODUCTO	PRECIO DEL DÍA	PRECIO ANTERIOR				VARIACIÓN											
		Día	Semana	Mes	Año	Día			Semanal			Mensual			Anual		
	05-ago-21	04-ago-21	jul 26-30	jul-21	ago-20	$	%	Inc.	$	%	Inc.	$	%	Inc.	$	%	Inc.
Frijol negro*[9/]	22.25	22.25	22.25	22.25	ND	0.00	0.0	=	0.00	0.0	=	0.00	0.0	=	NA	NA	NA
Pollo entero[10/]	54.56	54.56	54.56	54.42	ND	0.00	0.0	=	0.00	0.0	=	0.14	0.3	▲	NA	NA	NA

La información fue consultada a las 10:00 horas, con excepción de pollo que se realizó a las 12:00

* Producto de seguimiento semanal
Inc.: Incremento, Dis.: Disminución
ND: no disponible
NA: No aplica

1/ Incluye: aguacate hass primera y aguacate hass adelantado primera
2/ Incluye: bola y bola grande
3/ Incluye: limón c/semilla # 5
4/ Incluye: azufrado, mayocoba y peruano
5/ Incluye: precio promedio de la carne en canal caliente y fría
6/ No incluye importados
7/ Incluye: naranja valencia mediana y grande
8/ Refiere a azúcar estándar
9/ Incluye: todos los negros excepto los importados
10/ Refiere al precio promedio

Nota: Precios promedio frecuente de los Centros de Abasto en Guadalajara (mercado de abasto Guadalajara), Ciudad de México (central de abasto de Iztapalapa) y Monterrey (mercado de abasto "Estrella") .
Fuente: SIAP, con datos del Sistema Nacional de Información e Integración de Mercados (SNIIM).

Cualquier duda o comentario, contáctanos en:
gustavo.tenorio@siap.gob.mx

AGRICULTURA
SECRETARÍA DE AGRICULTURA Y DESARROLLO RURAL

SIAP
SERVICIO DE INFORMACIÓN AGROALIMENTARIA Y PESQUERA