

## Superficie susceptible de ser cultivada de Nuevo León

La Frontera Agrícola tiene clasificadas **909,749** hectáreas de agricultura y pastos en el estado durante el periodo 2019-2020, para este caso específico se han registrado cambios de modalidad de uso agrícola detectados a través del análisis del decimosexto [cubrimiento nacional de imágenes SPOT](#). [Ver mapa 1](#)

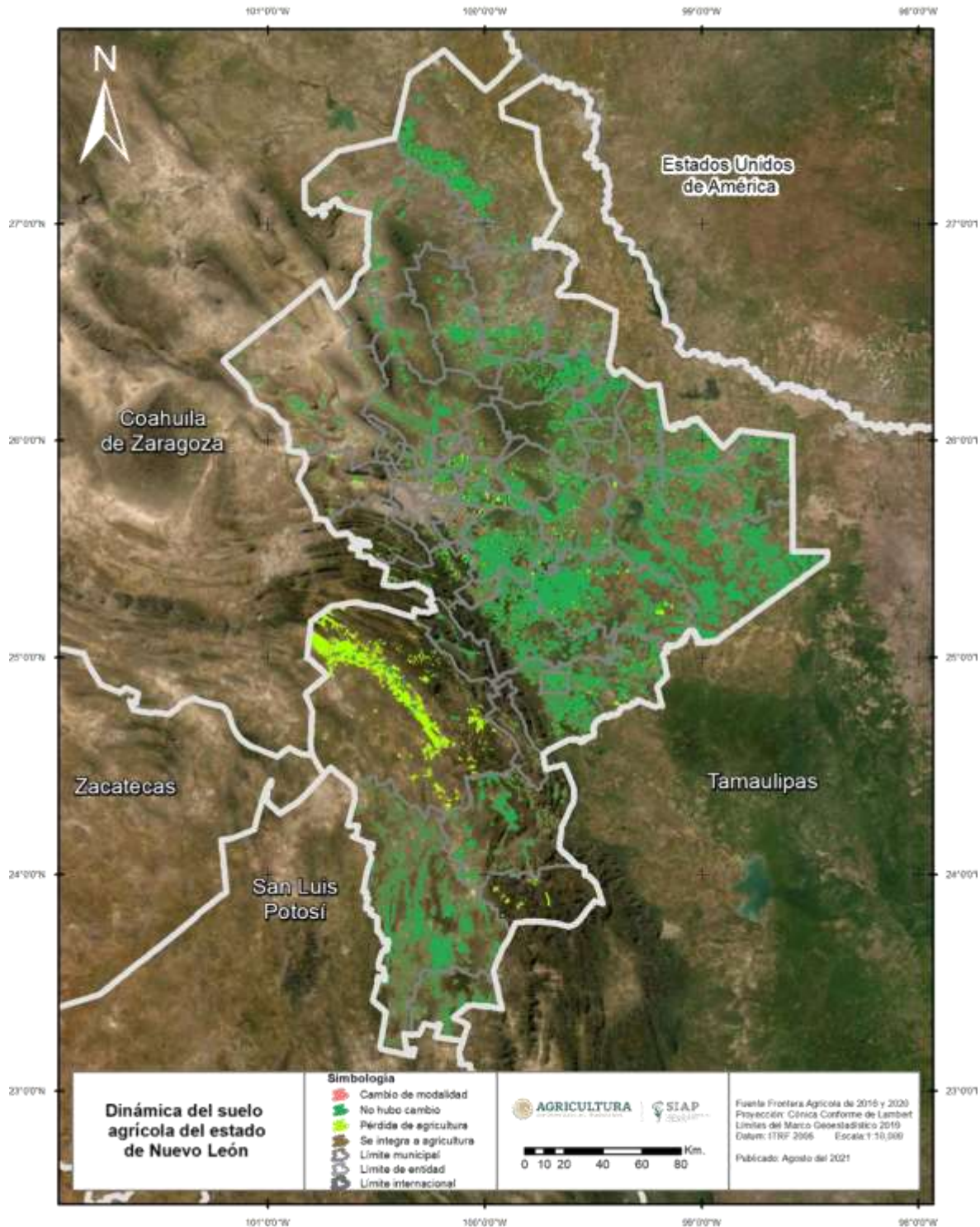

Mapa 1. Dinámica del suelo agrícola de Nuevo León. Período 2019-2020. Frontera Agrícola de México. Esc. 1:10,000. SIAP-SADER.

# Superficie susceptible de ser cultivada de Nuevo León

**25.6%** de las superficies de Nuevo León, presentaron cambios de modalidad de uso agrícola **233,367 ha.** en su mayoría están representadas por superficies perdidas de agricultura de riego. *Ver gráfica 1.*

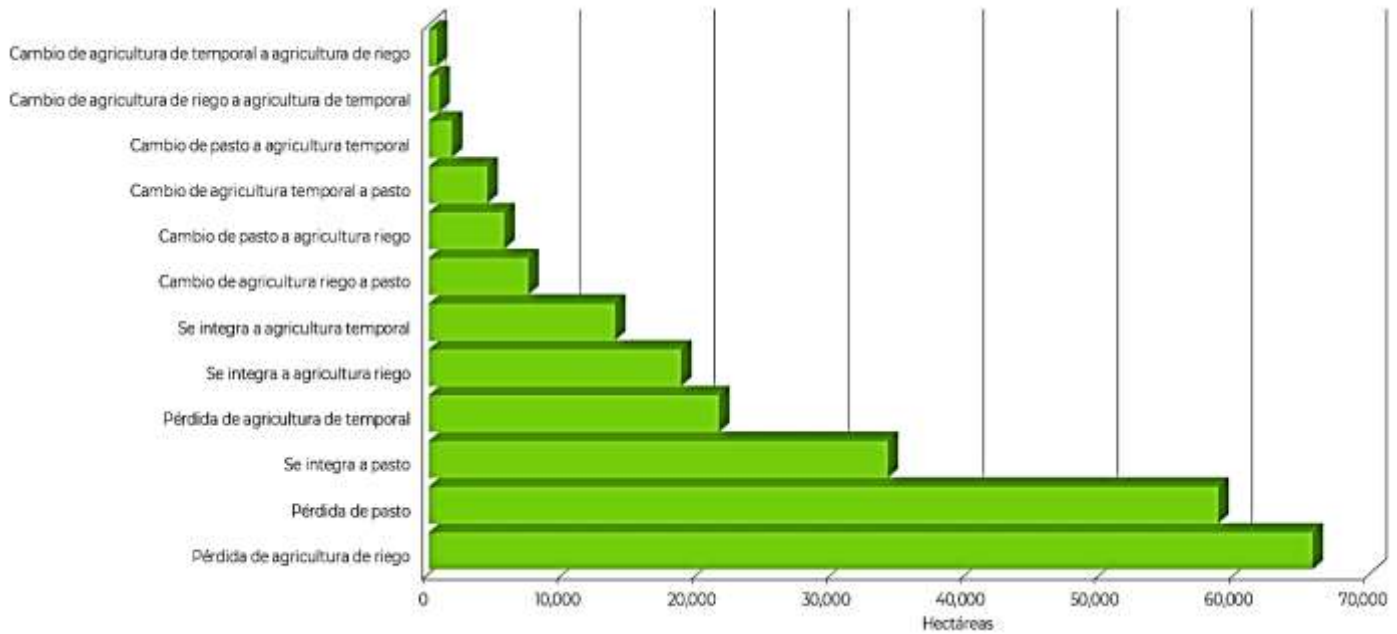

Gráfica 1: Cambio de modalidad de uso agrícola de Nuevo León. Periodo 2019-2020. Frontera Agrícola de México. Esc. 1:10,000. SIAP-SADER.

- Pérdida de agricultura de temporal
- Cambio de agricultura de temporal a pasto
- Cambio de agricultura de riego a pasto
- Pérdida de agricultura de riego
- Se integra a pasto
- Pérdida de pasto

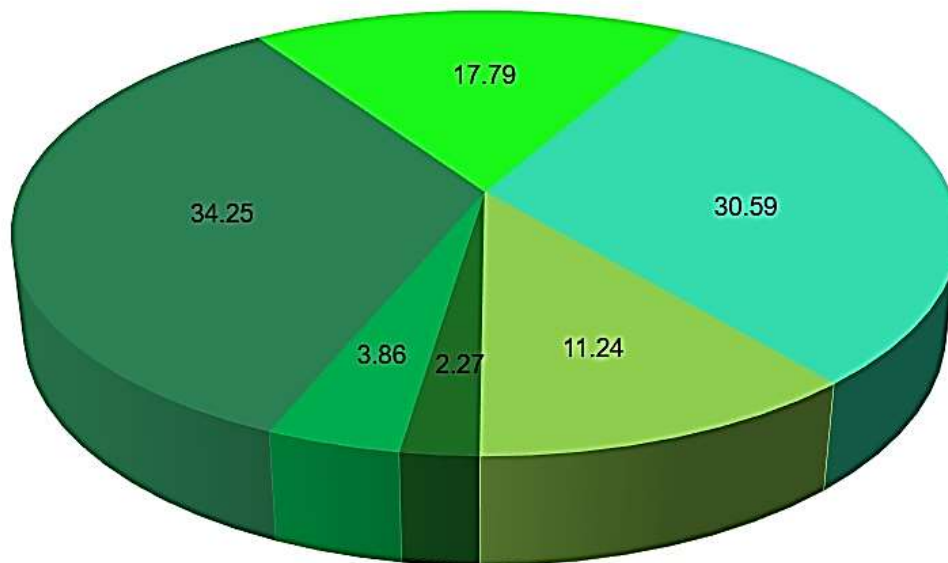

Gráfica 2: Superficie susceptible de ser cultivada de Nuevo León. Periodo 2019-2020. Frontera Agrícola de México. Esc. 1:10,000. SIAP-SADER.

# Superficie susceptible de ser cultivada de Nuevo León

En el año 2020 se clasificaron como superficies susceptibles de ser cultivadas: **191,997** hectáreas que representan **21%** de la superficie agrícola del estado. [Ver gráfica y mapa 2](#)

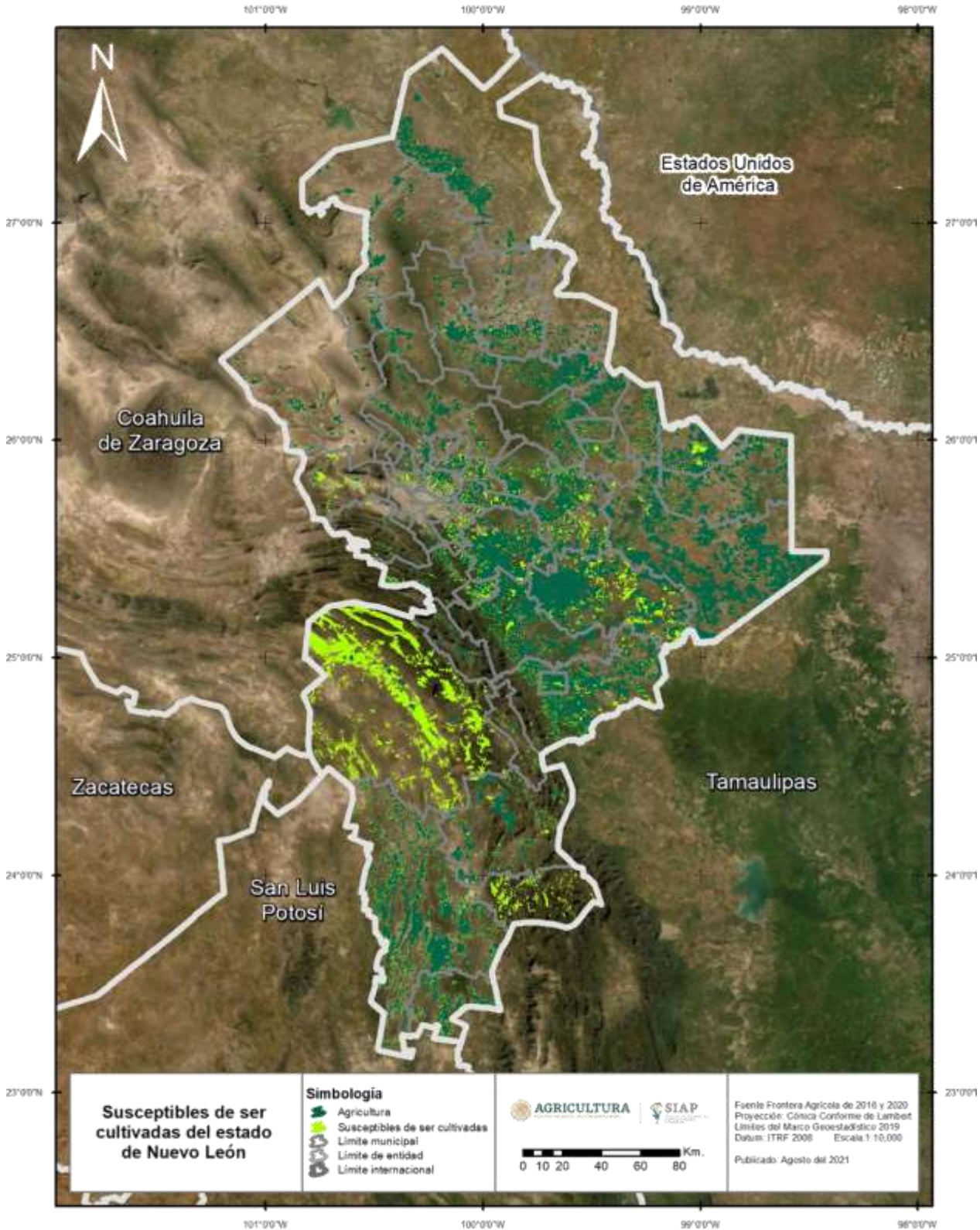

Mapa 2: Superficie susceptible de ser cultivada de Nuevo León. Año 2020. Frontera Agrícola de México. Esc. 1:10,000. SIAP-SADER.