

**Comparativo de fechas de fin de zafra, 3er estimado**
**Cuadro 1**

#	Ingenio	Fecha estimada de fin	Fecha real	Diferencia de días
1	Calipam *	14 de febrero de 2021	14 de febrero de 2021	Concluyó en tiempo
2	Constancia *	26 de marzo de 2021	26 de marzo de 2021	Concluyó en tiempo
3	El Refugio *	30 de marzo de 2021	30 de marzo de 2021	Concluyó en tiempo
4	Central Motzorongo *	10 de abril de 2021	7 de abril de 2021	Adelantó 3 días
5	Central La Providencia *	6 de abril de 2021	10 de abril de 2021	Atrasó 4 días
6	Lázaro Cárdenas *	10 de abril de 2021	10 de abril de 2021	Concluyó en tiempo
7	Santa Clara *	10 de abril de 2021	10 de abril de 2021	Concluyó en tiempo
8	Eldorado *	10 de abril de 2021	12 de abril de 2021	Atrasó 2 días
9	Pedernales *	23 de abril de 2021	20 de abril de 2021	Adelantó 3 días
10	Central Progreso *	21 de abril de 2021	20 de abril de 2021	Adelantó un día
11	San José de Abajo *	1 de mayo de 2021	24 de abril de 2021	Adelantó 7 días
12	Quesería *	23 de abril de 2021	25 de abril de 2021	Atrasó 2 días
13	La Margarita *	1 de mayo de 2021	28 de abril de 2021	Adelantó 3 días
14	Bellavista *	1 de mayo de 2021	28 de abril de 2021	Adelantó 3 días
15	Tamazula *	4 de mayo de 2021	28 de abril de 2021	Adelantó 6 días
16	San Francisco Ameca *	1 de mayo de 2021	2 de mayo de 2021	Atrasó 1 día
17	Tala *	8 de mayo de 2021	2 de mayo de 2021	Adelantó 6 días
18	San Nicolás *	10 de mayo de 2021	2 de mayo de 2021	Adelantó 8 días
19	Tres Valles *	5 de mayo de 2021	4 de mayo de 2021	Adelantó un día
20	Melchor Ocampo *	8 de mayo de 2021	4 de mayo de 2021	Adelantó 4 días
21	Emiliano Zapata *	7 de mayo de 2021	7 de mayo de 2021	Concluyó en tiempo
22	El Modelo *	7 de mayo de 2021	7 de mayo de 2021	Concluyó en tiempo
23	Central San Miguelito *	18 de mayo de 2021	8 de mayo de 2021	Adelantó 10 días
24	Cía. La Fe (Pujilic) *	3 de mayo de 2021	8 de mayo de 2021	Atrasó 5 días
25	El Higo *	10 de mayo de 2021	9 de mayo de 2021	Adelantó 1 día
26	José María Morelos *	11 de mayo de 2021	9 de mayo de 2021	Adelantó 2 días
27	Atencingo *	13 de mayo de 2021	11 de mayo de 2021	Adelantó 2 días
28	Central El Potrero *	11 de mayo de 2021	12 de mayo de 2021	Atrasó un día
29	Pánuco *	21 de mayo de 2021	16 de mayo de 2021	Adelantó 5 días
30	Plan de Ayala *	15 de mayo de 2021	18 de mayo de 2021	Atrasó 3 días
31	La Gloria *	16 de mayo de 2021	18 de mayo de 2021	Atrasó 2 días
32	Central Casasano *	22 de mayo de 2021	18 de mayo de 2021	Adelantó 4 días
33	La Joya *	11 de mayo de 2021	18 de mayo de 2021	Atrasó 7 días
34	Adolfo López Mateos *	19 de mayo de 2021	19 de mayo de 2021	Concluyó en tiempo
35	Mahuixtlán *	12 de mayo de 2021	20 de mayo de 2021	Atrasó 8 días
36	Huixtla *	17 de mayo de 2021	20 de mayo de 2021	Atrasó 3 días
37	San Miguel del Naranjo *	9 de mayo de 2021	21 de mayo de 2021	Atrasó 12 días
38	San Cristóbal *	29 de mayo de 2021	21 de mayo de 2021	Adelantó 8 días
39	El Mante *	5 de junio de 2021	22 de mayo de 2021	Adelantó 14 días
40	Alianza Popular *	10 de mayo de 2021	25 de mayo de 2021	Atrasó 15 días
41	El Carmen *	5 de junio de 2021	25 de mayo de 2021	Adelantó 11 días
42	Plan de San Luis *	21 de mayo de 2021	25 de mayo de 2021	Atrasó 4 días
43	San Pedro *	30 de mayo de 2021	27 de mayo de 2021	Adelantó 3 días
44	Presidente Benito Juárez *	12 de junio de 2021	27 de mayo de 2021	Adelantó 16 días
45	Puga *	29 de mayo de 2021	31 de mayo de 2021	Atrasó 2 días
46	El Molino *	4 de junio de 2021	8 de junio de 2021	Atrasó 4 días
47	CIASA (Cuatotolapam) *	12 de junio de 2021	8 de junio de 2021	Adelantó 4 días
48	Santa Rosalía *	12 de junio de 2021	9 de junio de 2021	Adelantó 3 días
49	San Rafael de Pucté *	28 de junio de 2021	28 de julio de 2021	Atrasó 30 días

\*El ingenio concluyó la zafra.

**Comparativos nacionales**
**Semanal**
**Cuadro 2**

Variable	Superficie industrializada	Caña molida	Rendimiento de campo	Producción total de azúcar	Rendimiento de fábrica	Rendimiento agroindustrial
	ha	t	t/ha	t	%	t azúcar/ha
Real zafra 2020/21 (a)	267	13,038	48.87	1,354	10.38	5.07
3er estimado, zafra 2020/21 (b)	-	-	-	-	-	-
Real zafra 2019/20 (c) *	-	-	-	-	-	-
<b>Diferencias</b>						
(a) - (b)	267	13,038	48.87	1,354	10.38	5.07
(a) - (c)	267	13,038	48.87	1,354	10.38	5.07

\* Semana 44 con fecha de corte al 1/08/2020

Nota: A partir de la semana 29 con fecha de corte 17 de abril, el comparativo de avance de zafra se realiza respecto al 3er estimado de producción.

**Semanal de calidades de azúcar (t)**
**Cuadro 3**

Variable	Azúcar refinada	Azúcar estándar	Azúcar blanco especial	Azúcar mascabado	Azúcar con pol menor a 99.2
	t	t	t	t	t
Real zafra 2020/21 (d)	-	-	-	-	1,354
Real zafra 2019/20 (e)*	-	-	-	-	-
<b>Diferencias</b>					
(d) - (e)	-	-	-	-	1,354

\* Semana 44 con fecha de corte al 1/08/2020

Nota: A partir de la semana 29 con fecha de corte 17 de abril, el comparativo de avance de zafra se realiza respecto al 3er estimado de producción.

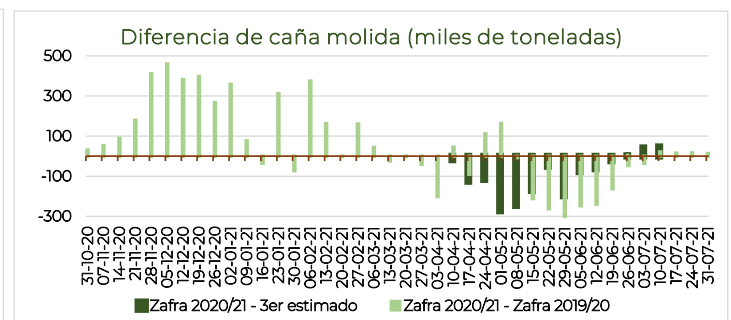
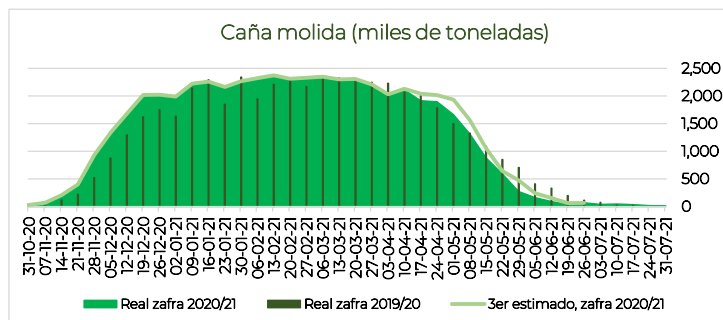
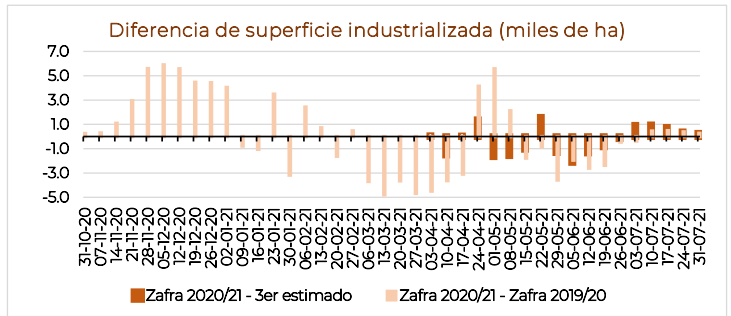
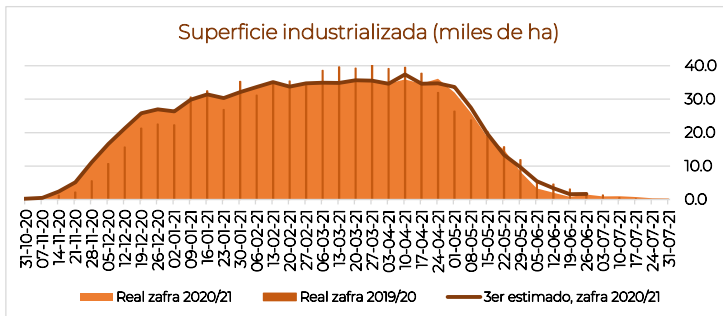

**Comparativos nacionales**
**Acumulados**
**Cuadro 4**

Variable	Superficie industrializada	Caña molida	Rendimiento de campo	Producción total de azúcar	Rendimiento de fábrica	Rendimiento agroindustrial
	ha	t	t/ha	t	%	t azúcar/ha
Real zafra 2020/21 (a)	789,996	51,292,545	64.93	5,715,448	11.14	7.23
3er estimado, zafra 2020/21 (b)	795,257	52,504,532	66.02	5,862,578	11.17	7.37
Real zafra 2019/20 (c) *	783,486	49,274,468	62.89	5,278,320	10.71	6.74
<b>Diferencias</b>						
(a) - (b)	-5,261	-1,211,987	-1.09	-147,131	-0.03	-0.14
(a) - (c)	6,510	2,018,078	2.04	437,127	0.43	0.49

\* Semana 44 con fecha de corte al 1/08/2020

Nota: A partir de la semana 29 con fecha de corte 17 de abril, el comparativo de avance de zafra se realiza respecto al 3er estimado de producción.

**Acumulados de calidades de azúcar (t)**
**Cuadro 5**

Variable	Azúcar refinada	Azúcar estándar	Azúcar blanco especial	Azúcar mascabado	Azúcar con pol menor a 99.2
Real zafra 2020/21 (d)	1,348,267	3,410,438	182,721	35,876	738,146
Real zafra 2019/20 (e) *	1,263,847	3,100,534	196,010	3,304	714,626
<b>Diferencias</b>					
(d) - (e)	84,420	309,905	-13,289	32,572	23,520

\* Semana 44 con fecha de corte al 1/08/2020

Nota: A partir de la semana 29 con fecha de corte 17 de abril, el comparativo de avance de zafra se realiza respecto al 3er estimado de producción.

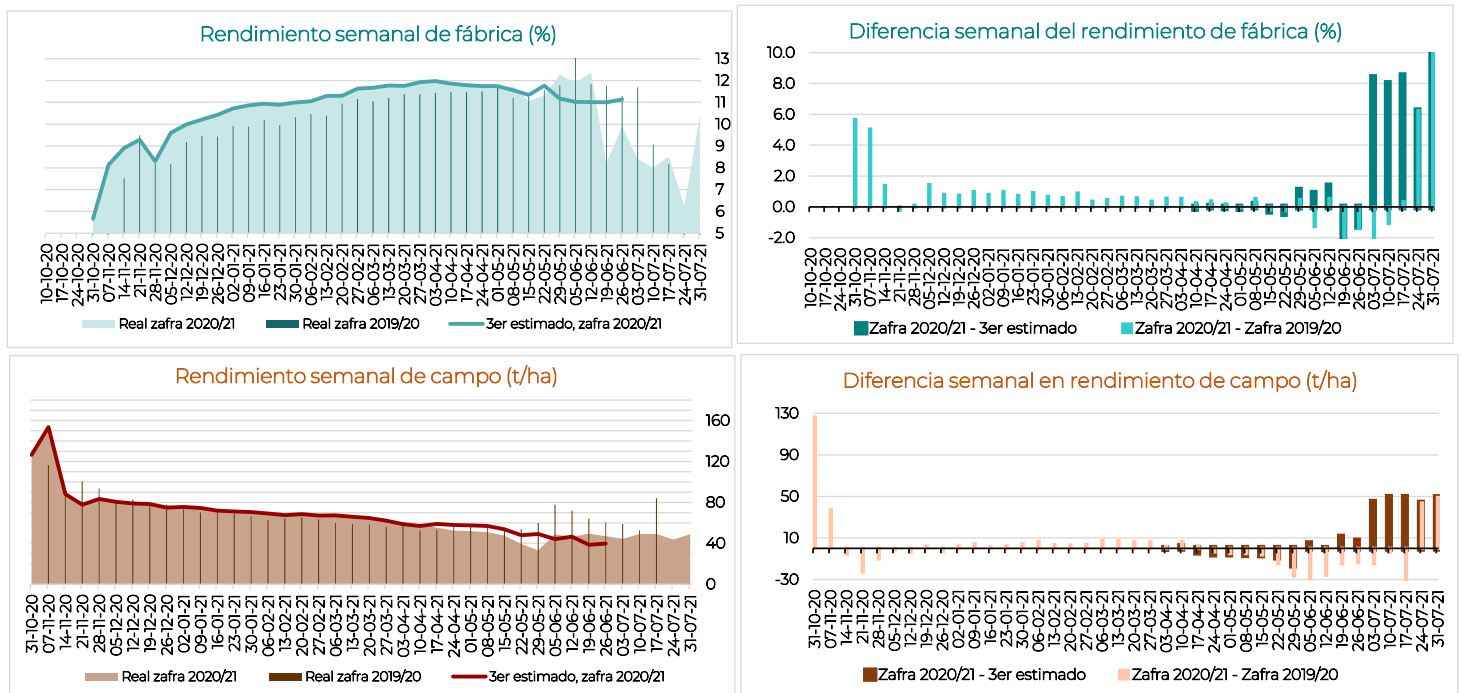

Azúcar producida semanal (miles de toneladas)

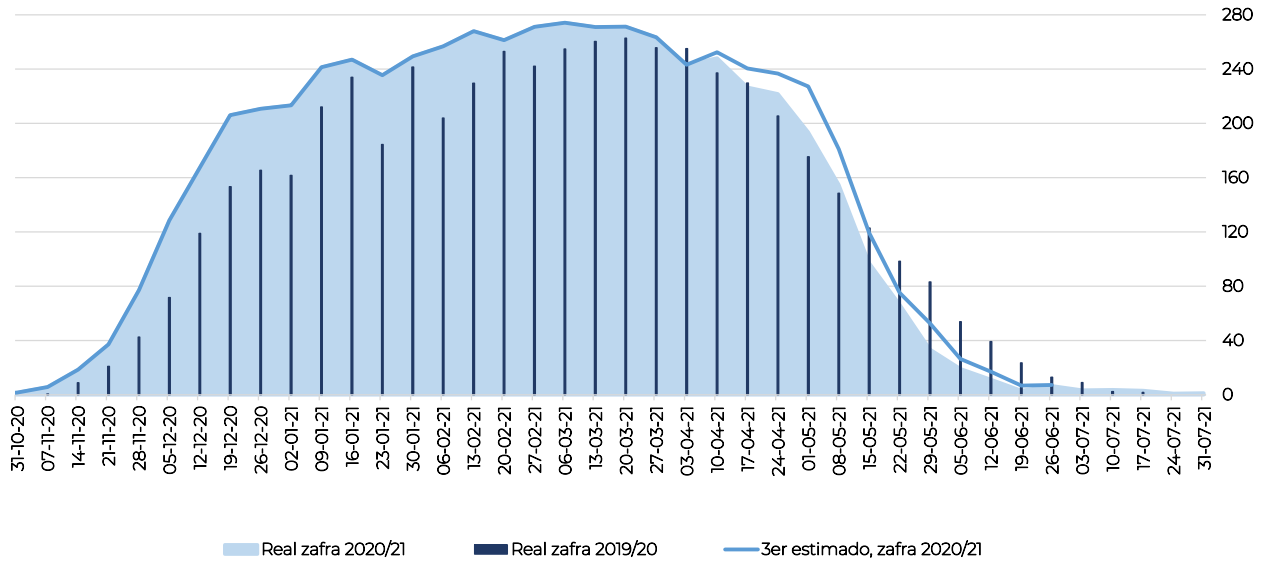

Diferencia de producción de azúcar (miles de toneladas)

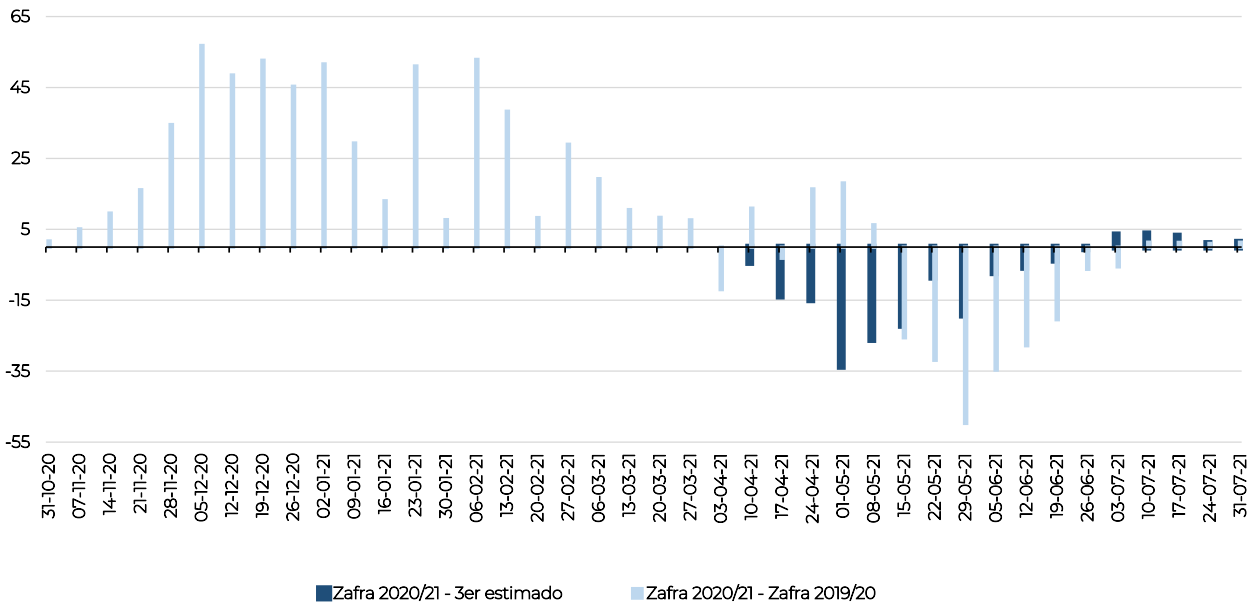

**Información semanal por ingenio y región cañera**
**Cuadro 6**

Ingenio	Superficie industrializada	Caña molida	Rendimiento de campo	Producción de azúcar	Rendimiento de fábrica	Rendimiento agroindustrial	Azúcar refinada	Azúcar estándar	Azúcar blanco especial	Azúcar mascabado	Azúcar con pol menor a 99.2
	ha	t	t/ha	t	%	t azúcar/ha	t	t	t	t	t
<b>Nacional</b>	<b>267</b>	<b>13,038</b>	<b>48.87</b>	<b>1,354</b>	<b>10.38</b>	<b>5.07</b>	-	-	-	-	<b>1,354</b>
Centro	-	-	-	-	-	-	-	-	-	-	-
Córdoba - Golfo	-	-	-	-	-	-	-	-	-	-	-
Noreste	-	-	-	-	-	-	-	-	-	-	-
Noroeste	-	-	-	-	-	-	-	-	-	-	-
Pacífico	-	-	-	-	-	-	-	-	-	-	-
Papaloapan - Golfo	-	-	-	-	-	-	-	-	-	-	-
Sureste	267	13,038	48.87	1,354	10.38	5.07	-	-	-	-	1,354
San Rafael de Pucté *	267	13,038	48.87	1,354	10.38	5.07	-	-	-	-	1,354

\* El ingenio concluyó la zafra.

**Información acumulada por ingenio y región cañera**
**Cuadro 7**

Ingenio	Superficie industrializada	Caña molida	Rendimiento de campo	Producción de azúcar	Rendimiento de fábrica	Rendimiento agroindustrial	Azúcar refinada	Azúcar estándar	Azúcar blanco especial	Azúcar mascabado	Azúcar con pol menor a 99.2
	ha	t	t/ha	t	%	t azúcar/ha	t	t	t	t	t
<b>Nacional</b>	<b>789,996</b>	<b>51,292,545</b>	<b>64.93</b>	<b>5,715,448</b>	<b>11.14</b>	<b>7.23</b>	<b>1,348,267</b>	<b>3,410,438</b>	<b>182,721</b>	<b>35,876</b>	<b>738,146</b>
Centro	41,160	3,922,898	95.31	492,700	12.56	11.97	21,981	470,719	-	-	-
Atencingo *	14,869	1,653,086	111.18	213,308	12.90	14.35	-	213,308	-	-	-
Central Casasano *	6,914	728,274	105.34	97,126	13.34	14.05	-	97,126	-	-	-
Emiliano Zapata *	10,994	1,030,126	93.70	139,069	13.50	12.65	-	139,069	-	-	-
Calipam *	1,530	100,183	65.48	8,327	8.31	5.44	-	8,327	-	-	-
El Carmen *	6,854	411,229	60.00	34,870	8.48	5.09	21,981	12,889	-	-	-
Córdoba - Golfo	131,201	7,836,096	59.73	843,987	10.77	6.43	204,506	392,361	12,161	35,876	199,083
Central San Miguelito *	6,213	425,095	68.42	42,233	9.93	6.80	-	2,111	-	10,110	30,013
Central Motzorongo *	17,327	1,124,627	64.91	119,682	10.64	6.91	-	75,411	-	-	44,271
San Nicolás *	15,490	993,005	64.11	98,400	9.91	6.35	81,564	5,190	-	2,698	8,948
Central El Potrero *	19,784	1,261,031	63.74	135,103	10.71	6.83	122,942	-	12,161	-	-
Central La Providencia *	11,177	676,050	60.48	72,450	10.72	6.48	-	-	-	23,068	49,382
Constancia *	10,886	631,296	57.99	63,562	10.07	5.84	-	63,562	-	-	-
San José de Abajo *	12,419	709,054	57.09	74,418	10.50	5.99	-	74,418	-	-	-
El Refugio *	6,554	370,136	56.48	39,802	10.75	6.07	-	14,393	-	-	25,408
La Margarita *	18,826	1,002,119	53.23	119,152	11.89	6.33	-	87,193	-	-	31,959
Central Progreso *	12,525	643,683	51.39	79,184	12.30	6.32	-	70,083	-	-	9,101
Noreste	174,243	9,868,764	56.64	1,156,265	11.72	6.64	369,830	711,797	-	-	74,638
Pánuco *	30,968	2,045,977	66.07	230,175	11.25	7.43	-	155,537	-	-	74,638
El Higo *	23,649	1,501,174	63.48	169,259	11.28	7.16	-	169,259	-	-	-
Plan de Ayala *	20,126	1,253,994	62.31	147,527	11.76	7.33	147,527	-	-	-	-
El Mante *	17,031	1,007,793	59.17	113,225	11.23	6.65	-	113,225	-	-	-
Plan de San Luis *	21,147	1,167,864	55.22	142,055	12.16	6.72	142,055	-	-	-	-
Alianza Popular *	23,083	1,186,694	51.41	150,242	12.66	6.51	-	150,242	-	-	-
San Miguel del Naranjo *	38,239	1,705,267	44.60	203,781	11.95	5.33	80,248	123,533	-	-	-
Noroeste	33,621	2,347,316	69.82	271,916	11.58	8.09	77,626	124,172	55,702	-	14,416
El Molino *	11,602	876,377	75.54	106,548	12.16	9.18	-	106,548	-	-	-
Puga *	17,359	1,167,572	67.26	136,328	11.68	7.85	77,626	3,000	55,702	-	-
Eldorado *	4,659	303,367	65.11	29,040	9.57	6.23	-	14,624	-	-	14,416
Pacífico	105,433	8,520,659	80.82	969,542	11.38	9.20	224,408	662,687	82,448	-	-
Melchor Ocampo *	11,518	1,163,278	101.00	140,352	12.07	12.19	-	140,352	-	-	-
Tamazula *	14,130	1,291,736	91.42	154,119	11.93	10.91	117,299	36,820	-	-	-
Tala *	20,633	1,719,067	83.32	184,851	10.75	8.96	86,057	95,096	3,698	-	-
San Francisco Ameca *	12,518	1,032,386	82.47	117,080	11.34	9.35	-	38,394	78,686	-	-
Santa Clara *	6,022	480,798	79.84	50,832	10.57	8.44	-	50,832	-	-	-
Bellavista *	8,259	644,660	78.05	70,198	10.89	8.50	-	70,198	-	-	-
Pedernales *	3,564	278,104	78.02	31,769	11.42	8.91	-	31,769	-	-	-
Lázaro Cárdenas *	3,339	248,740	74.50	28,708	11.54	8.60	21,052	7,656	-	-	-
Quesería *	15,794	1,036,520	65.63	125,058	12.07	7.92	-	124,993	65	-	-
José María Morelos *	9,657	625,372	64.76	66,577	10.65	6.89	-	66,577	-	-	-
Papaloapan - Golfo	182,663	10,996,012	60.20	1,150,210	10.46	6.30	374,256	582,605	-	-	193,349
El Modelo *	11,403	1,052,464	92.30	108,816	10.34	9.54	-	104,298	-	-	4,518
La Gloria *	19,926	1,655,626	83.09	184,201	11.13	9.24	-	184,201	-	-	-
Mahuixtlán *	6,224	432,701	69.52	45,639	10.55	7.33	-	45,639	-	-	-
Adolfo López Mateos *	23,250	1,446,821	62.23	139,018	9.61	5.98	139,018	-	-	-	-
San Pedro *	18,130	1,110,383	61.25	104,372	9.40	5.76	-	104,372	-	-	-
Tres Valles *	41,495	2,135,791	51.47	235,238	11.01	5.67	235,238	-	-	-	-
CIASA (Cuatrotolapam) *	16,274	836,555	51.41	94,003	11.24	5.78	-	36,959	-	-	57,044
San Cristóbal *	45,962	2,325,671	50.60	238,922	10.27	5.20	-	107,135	-	-	131,787
Sureste	121,675	7,800,798	64.11	830,828	10.65	6.83	75,660	466,098	32,410	-	256,660
Cía. La Fe (Pujilic) *	17,209	1,696,248	98.57	215,335	12.69	12.51	-	215,335	-	-	-
Huixtla *	14,507	1,258,582	86.76	123,145	9.78	8.49	-	57,149	-	-	65,996
Santa Rosalía *	12,113	685,066	56.56	71,980	10.51	5.94	-	-	-	-	71,980
San Rafael de Pucté *	33,114	1,794,603	54.19	173,561	9.67	5.24	-	84,441	-	-	89,120
La Joya *	18,520	993,914	53.67	104,527	10.52	5.64	-	74,963	-	-	29,564
Presidente Benito Juárez *	26,212	1,372,384	52.36	142,280	10.37	5.43	75,660	34,210	32,410	-	-

\* El ingenio concluyó la zafra.

**Información semanal por Entidad Federativa**
**Cuadro 8**

Entidad federativa	Superficie industrializada	Caña molida	Rendimiento de campo	Producción de azúcar	Rendimiento de fábrica	Rendimiento agroindustrial	Azúcar refinada	Azúcar estándar	Azúcar blanco especial	Azúcar mascabado	Azúcar con pol menor a 99.2
	ha	t	t/ha	t	%	t azúcar/ha	t	t	t	t	t
<b>Total nacional</b>	<b>267</b>	<b>13,038</b>	<b>48.87</b>	<b>1,354</b>	<b>10.38</b>	<b>5.07</b>	-	-	-	-	<b>1,354</b>
Quintana Roo *	267	13,038	48.87	1,354	10.38	5.07	-	-	-	-	1,354
Nayarit *	-	-	-	-	-	-	-	-	-	-	-
Veracruz *	-	-	-	-	-	-	-	-	-	-	-
Tabasco *	-	-	-	-	-	-	-	-	-	-	-
San Luis Potosí *	-	-	-	-	-	-	-	-	-	-	-
Morelos *	-	-	-	-	-	-	-	-	-	-	-
Chiapas *	-	-	-	-	-	-	-	-	-	-	-
Oaxaca *	-	-	-	-	-	-	-	-	-	-	-
Campeche *	-	-	-	-	-	-	-	-	-	-	-
Tamaulipas *	-	-	-	-	-	-	-	-	-	-	-
Jalisco *	-	-	-	-	-	-	-	-	-	-	-
Puebla *	-	-	-	-	-	-	-	-	-	-	-
Colima *	-	-	-	-	-	-	-	-	-	-	-
Michoacán *	-	-	-	-	-	-	-	-	-	-	-
Sinaloa *	-	-	-	-	-	-	-	-	-	-	-

\* La Entidad Federativa concluyó la zafra.

**Información acumulada por Entidad Federativa**
**Cuadro 9**

Entidad federativa	Superficie industrializada	Caña molida	Rendimiento de campo	Producción de azúcar	Rendimiento de fábrica	Rendimiento agroindustrial	Azúcar refinada	Azúcar estándar	Azúcar blanco especial	Azúcar mascabado	Azúcar con pol menor a 99.2
	ha	t	t/ha	t	%	t azúcar/ha	t	t	t	t	t
<b>Total nacional</b>	<b>789,996</b>	<b>51,292,545</b>	<b>64.93</b>	<b>5,715,448</b>	<b>11.14</b>	<b>7.23</b>	<b>1,348,267</b>	<b>3,410,438</b>	<b>182,721</b>	<b>35,876</b>	<b>738,146</b>
Puebla *	16,399	1,753,270	106.92	221,635	12.64	13.52	-	221,635	-	-	-
Morelos *	17,908	1,758,400	98.19	236,195	13.43	13.19	-	236,195	-	-	-
Chiapas *	31,715	2,954,831	93.17	338,480	11.46	10.67	-	272,484	-	-	65,996
Jalisco *	76,714	6,476,498	84.42	733,175	11.32	9.56	203,356	447,436	82,383	-	-
Michoacán *	12,925	1,007,641	77.96	111,310	11.05	8.61	21,052	90,258	-	-	-
Nayarit *	28,961	2,043,949	70.58	242,876	11.88	8.39	77,626	109,548	55,702	-	-
Colima *	15,794	1,036,520	65.63	125,058	12.07	7.92	-	124,993	65	-	-
Sinaloa *	4,659	303,367	65.11	29,040	9.57	6.23	-	14,624	-	-	14,416
Veracruz *	326,706	19,971,413	61.13	2,130,528	10.67	6.52	461,725	1,211,064	12,161	35,876	409,702
Tamaulipas *	17,031	1,007,793	59.17	113,225	11.23	6.65	-	113,225	-	-	-
Oaxaca *	48,629	2,819,076	57.97	297,972	10.57	6.13	139,018	101,586	-	-	57,367
Quintana Roo *	33,114	1,794,603	54.19	173,561	9.67	5.24	-	84,441	-	-	89,120
Tabasco *	38,325	2,057,450	53.68	214,260	10.41	5.59	75,660	34,210	32,410	-	71,980
Campeche *	18,520	993,914	53.67	104,527	10.52	5.64	-	74,963	-	-	29,564
San Luis Potosí *	102,595	5,313,820	51.79	643,605	12.11	6.27	369,830	273,775	-	-	-

\* La Entidad Federativa concluyó la zafra.

**Variación semanal respecto al 3er estimado de producción, zafra 2020/21**
**Cuadro 10**

Ingenio	Información real					Variación absoluta (real - 3er estimado)				
	Superficie industrializada	Caña molida	Rendimiento de campo	Producción de azúcar	Rendimiento de fábrica	Superficie industrializada	Caña molida	Rendimiento de campo	Producción de azúcar	Rendimiento de fábrica
	ha	t	t/ha	t	%	ha	t	t/ha	t	%
<b>Nacional</b>	<b>267</b>	<b>13,038</b>	<b>48.87</b>	<b>1,354</b>	<b>10.38</b>	<b>267</b>	<b>13,038</b>	<b>48.87</b>	<b>1,354</b>	<b>10.38</b>
Centro	-	-	-	-	-	-	-	-	-	-
Córdoba - Golfo	-	-	-	-	-	-	-	-	-	-
Noreste	-	-	-	-	-	-	-	-	-	-
Noroeste	-	-	-	-	-	-	-	-	-	-
Pacífico	-	-	-	-	-	-	-	-	-	-
Papaloapan - Golfo	-	-	-	-	-	-	-	-	-	-
Sureste	<b>267</b>	<b>13,038</b>	<b>48.87</b>	<b>1,354</b>	<b>10.38</b>	<b>267</b>	<b>13,038</b>	<b>48.87</b>	<b>1,354</b>	<b>10.38</b>
San Rafael de Pucté *	267	13,038	48.87	1,354	10.38	267	13,038	48.87	1,354	10.38

**Nota:** A partir de la semana 29 con fecha de corte 17 de abril, el comparativo de avance de zafra se realiza respecto al 3er estimado de producción.

\* El ingenio concluyó la zafra.



**Variación acumulada respecto al 3er estimado de producción, zafra 2020/21**
**Cuadro 11**

Ingenio	Información real					Variación absoluta (real - 3er estimado)				
	Superficie industrializada	Caña molida	Rendimiento de campo	Producción de azúcar	Rendimiento de fábrica	Superficie industrializada	Caña molida	Rendimiento de campo	Producción de azúcar	Rendimiento de fábrica
	ha	t	t/ha	t	%	ha	t	t/ha	t	%
<b>Nacional</b>	<b>789,996</b>	<b>51,292,545</b>	<b>64.93</b>	<b>5,715,448</b>	<b>11.14</b>	<b>-5,261</b>	<b>-1,211,987</b>	<b>-1.09</b>	<b>-147,131</b>	<b>-0.02</b>
Centro	41,160	3,922,898	95.31	492,700	12.56	-51	-19,058	-0.35	4,934	0.19
Atencingo *	14,869	1,653,086	111.18	213,308	12.90	92	-3,070	-0.90	5,603	0.36
Central Casasano *	6,914	728,274	105.34	97,126	13.34	208	-2,790	-3.69	110	0.07
Calipam *	1,530	100,183	65.48	8,327	8.31	0	0	0.00	0	0.00
El Carmen *	6,854	411,229	60.00	34,870	8.48	-298	-9,402	1.19	-306	0.12
Emiliano Zapata *	10,994	1,030,126	93.70	139,069	13.50	-53	-3,798	0.10	-473	0.00
<b>Córdoba - Golfo</b>	<b>131,201</b>	<b>7,836,096</b>	<b>59.73</b>	<b>843,987</b>	<b>10.77</b>	<b>-62</b>	<b>-187,365</b>	<b>-1.40</b>	<b>-22,194</b>	<b>-0.03</b>
Central La Providencia *	11,177	676,050	60.48	72,450	10.72	418	18,742	-0.61	2,883	0.13
Central Motzorongo *	17,327	1,124,627	64.91	119,682	10.64	289	6,724	-0.71	619	-0.01
Constancia *	10,886	631,296	57.99	63,562	10.07	0	0	0.00	0	0.00
El Refugio *	6,554	370,136	56.48	39,802	10.75	470	0	-4.36	0	0.00
Central Progreso *	12,525	643,683	51.39	79,184	12.30	-87	-6,133	-0.13	-63	0.11
La Margarita *	18,826	1,002,119	53.23	119,152	11.89	408	-22,059	-2.38	-1,287	0.13
San José de Abajo *	12,419	709,054	57.09	74,418	10.50	268	-49,026	-5.30	-5,729	-0.08
San Nicolás *	15,490	993,005	64.11	98,400	9.91	-885	-53,510	0.20	-5,868	-0.05
Central El Potrero *	19,784	1,261,031	63.74	135,103	10.71	-76	-31,622	-1.35	-6,343	-0.23
Central San Miguelito *	6,213	425,095	68.42	42,233	9.93	-868	-50,480	1.26	-6,406	-0.29
<b>Noreste</b>	<b>174,243</b>	<b>9,868,764</b>	<b>56.64</b>	<b>1,156,265</b>	<b>11.72</b>	<b>103</b>	<b>-197,022</b>	<b>-1.16</b>	<b>-23,561</b>	<b>-0.00</b>
Alianza Popular *	23,083	1,186,694	51.41	150,242	12.66	2,054	103,237	-0.11	12,194	-0.08
San Miguel del Naranjo *	38,239	1,705,267	44.60	203,781	11.95	3,427	85,267	-1.94	8,725	-0.09
Plan de Ayala *	20,126	1,253,994	62.31	147,527	11.76	-2,308	-66,731	3.44	-2,900	0.37
Plan de San Luis *	21,147	1,167,864	55.22	142,055	12.16	-544	-33,923	-0.18	-5,212	-0.09
El Mante *	17,031	1,007,793	59.17	113,225	11.23	-1,809	-85,219	1.16	-9,468	0.01
Pánuco *	30,968	2,045,977	66.07	230,175	11.25	-934	-114,299	-1.65	-13,032	-0.01
El Higo *	23,649	1,501,174	63.48	169,259	11.28	218	-85,356	-4.23	-13,867	-0.27
<b>Noroeste</b>	<b>33,621</b>	<b>2,347,316</b>	<b>69.82</b>	<b>271,916</b>	<b>11.58</b>	<b>-7</b>	<b>-45,751</b>	<b>-1.35</b>	<b>-9,930</b>	<b>-0.19</b>
El Molino *	11,602	876,377	75.54	106,548	12.16	65	-2,219	-0.62	-99	0.02
Eldorado *	4,659	303,367	65.11	29,040	9.57	-223	1,110	3.20	-358	-0.15
Puga *	17,359	1,167,572	67.26	136,328	11.68	150	-44,641	-3.18	-9,472	-0.35
<b>Pacífico</b>	<b>105,433</b>	<b>8,520,659</b>	<b>80.82</b>	<b>969,542</b>	<b>11.38</b>	<b>-620</b>	<b>-298,657</b>	<b>-2.34</b>	<b>-40,447</b>	<b>-0.07</b>
Quesería *	15,794	1,036,520	65.63	125,058	12.07	357	1,165	-1.44	809	0.06
Lázaro Cárdenas *	3,339	248,740	74.50	28,708	11.54	-33	240	0.80	38	0.00
Santa Clara *	6,022	480,798	79.84	50,832	10.57	-123	-5,340	0.73	-540	0.01
San Francisco Ameca *	12,518	1,032,386	82.47	117,080	11.34	97	-18,739	-2.15	-1,892	0.02
Pedernales *	3,564	278,104	78.02	31,769	11.42	-109	-17,084	-2.34	-2,362	-0.14
José María Morelos *	9,657	625,372	64.76	66,577	10.65	19	-23,610	-2.58	-2,759	-0.04
Melchor Ocampo *	11,518	1,163,278	101.00	140,352	12.07	-9	-31,262	-2.63	-3,587	0.02
Bellavista *	8,259	644,660	78.05	70,198	10.89	-424	-39,583	-0.75	-4,431	-0.02
Tamazula *	14,130	1,291,736	91.42	154,119	11.93	-70	-84,776	-5.52	-9,829	0.02
Tala *	20,633	1,719,067	83.32	184,851	10.75	-325	-79,669	-2.51	-15,893	-0.41
<b>Papaloapan - Golfo</b>	<b>182,663</b>	<b>10,996,012</b>	<b>60.20</b>	<b>1,150,210</b>	<b>10.46</b>	<b>-2,300</b>	<b>-245,949</b>	<b>-0.58</b>	<b>-29,874</b>	<b>-0.04</b>
Tres Valles *	41,495	2,135,791	51.47	235,238	11.01	264	14,770	0.03	6,770	0.24
Mahuixtlán *	6,224	432,701	69.52	45,639	10.55	155	-4,472	-2.52	-265	0.05
El Modelo *	11,403	1,052,464	92.30	108,816	10.34	-125	-12,628	-0.10	-1,850	-0.05
La Gloria *	19,926	1,655,626	83.09	184,201	11.13	-962	-3,418	3.66	-3,607	-0.19
CIASA (Cuatotlapam) *	16,274	836,555	51.41	94,003	11.24	-707	-29,905	0.38	-4,233	-0.10
Adolfo López Mateos *	23,250	1,446,821	62.23	139,018	9.61	-892	-52,046	0.14	-4,618	0.03
San Pedro *	18,130	1,110,383	61.25	104,372	9.40	-464	-40,735	-0.66	-5,193	-0.12
San Cristóbal *	45,962	2,325,671	50.60	238,922	10.27	431	-117,515	-3.06	-16,878	-0.20
<b>Sureste</b>	<b>121,675</b>	<b>7,800,798</b>	<b>64.11</b>	<b>830,828</b>	<b>10.65</b>	<b>-2,324</b>	<b>-218,184</b>	<b>-0.56</b>	<b>-26,059</b>	<b>-0.04</b>
San Rafael de Pucté *	33,114	1,794,603	54.19	173,561	9.67	-397	89,696	3.32	2,821	-0.34
Cia. La Fe (Pujilic) *	17,209	1,696,248	98.57	215,335	12.69	65	9,875	0.20	1,507	0.02
La Joya *	18,520	993,914	53.67	104,527	10.52	-974	-23,529	1.47	-2,177	0.03
Huixtla *	14,507	1,258,582	86.76	123,145	9.78	-136	-13,296	-0.10	-4,201	-0.23
Santa Rosalía *	12,113	685,066	56.56	71,980	10.51	-219	-84,171	-5.82	-9,475	-0.08
Presidente Benito Juárez *	26,212	1,372,384	52.36	142,280	10.37	-663	-196,760	-6.03	-14,535	0.37

**Nota:** A partir de la semana 29 con fecha de corte 17 de abril, el comparativo de avance de zafra se realiza respecto al 3er estimado de producción.

\* El ingenio concluyó la zafra.

**Grados de precisión de las regiones cañeras, respecto al 1er estimado de los ingenios**
**Cuadro 12**

Ingenio	Fecha real de término	Superficie (%)	Caña (%)	Azúcar (%)
<b>Centro</b>				
Calipam *	14 de febrero de 2021	77.13	96.04	91.28
Emiliano Zapata *	7 de mayo de 2021	99.41	96.02	95.60
Atencingo *	11 de mayo de 2021	99.18	97.24	100.38
Central Casasano *	18 de mayo de 2021	103.45	102.63	102.64
El Carmen *	25 de mayo de 2021	95.26	89.42	82.68
<b>Córdoba - Golfo</b>				
Constancia *	26 de marzo de 2021	97.17	93.08	85.19
El Refugio *	30 de marzo de 2021	89.68	82.75	84.74
Central Motzorongo *	7 de abril de 2021	103.65	100.41	99.08
Central La Providencia *	10 de abril de 2021	97.59	106.39	105.18
Central Progreso *	20 de abril de 2021	99.17	96.07	96.25
San José de Abajo *	24 de abril de 2021	90.15	80.87	73.78
La Margarita *	28 de abril de 2021	102.25	95.44	99.54
San Nicolás *	2 de mayo de 2021	94.84	94.57	93.35
Central San Miguelito *	8 de mayo de 2021	87.06	88.56	81.22
Central El Potrero *	12 de mayo de 2021	98.40	94.71	87.77
<b>Noreste</b>				
El Higo *	9 de mayo de 2021	100.00	84.32	82.53
Pánuco *	16 de mayo de 2021	103.34	102.30	102.74
Plan de Ayala *	18 de mayo de 2021	98.95	107.18	110.77
San Miguel del Naranjo *	21 de mayo de 2021	116.94	105.26	104.83
El Mante *	22 de mayo de 2021	89.59	98.80	104.95
Plan de San Luis *	25 de mayo de 2021	99.49	92.48	96.43
Alianza Popular *	25 de mayo de 2021	109.41	113.01	122.61
<b>Noroeste</b>				
Eldorado *	12 de abril de 2021	90.01	84.27	83.83
Puga *	31 de mayo de 2021	100.28	88.23	84.42
El Molino *	8 de junio de 2021	99.53	99.48	102.50
<b>Pacífico</b>				
Lázaro Cárdenas *	10 de abril de 2021	99.03	98.32	99.49
Santa Clara *	10 de abril de 2021	91.80	83.62	79.50
Pedernales *	20 de abril de 2021	97.37	86.89	83.91
Quesería *	25 de abril de 2021	102.60	82.70	84.77
Tamazula *	28 de abril de 2021	97.37	83.24	82.52
Bellavista *	28 de abril de 2021	96.94	87.11	81.78
San Francisco Ameca *	2 de mayo de 2021	102.40	94.84	93.34
Tala *	2 de mayo de 2021	96.44	87.86	82.88
Melchor Ocampo *	4 de mayo de 2021	100.01	96.94	97.47
José María Morelos *	9 de mayo de 2021	98.19	82.83	88.12
<b>Papaloapan - Golfo</b>				
Tres Valles *	4 de mayo de 2021	102.30	84.42	82.53
El Modelo *	7 de mayo de 2021	95.68	98.36	97.79
La Gloria *	18 de mayo de 2021	96.25	100.69	99.71
Adolfo López Mateos *	19 de mayo de 2021	93.73	91.57	87.34
Mahuixtlán *	20 de mayo de 2021	102.75	98.01	95.37
San Cristóbal *	21 de mayo de 2021	92.43	87.63	82.58
San Pedro *	27 de mayo de 2021	97.32	96.56	89.37
CIASA (Cuatrotolapam) *	8 de junio de 2021	96.20	99.24	97.37
<b>Sureste</b>				
Cía. La Fe (Pujilic) *	8 de mayo de 2021	100.57	105.31	106.86
La Joya *	18 de mayo de 2021	101.40	96.04	96.38
Huixtla *	20 de mayo de 2021	98.86	98.85	96.43
Presidente Benito Juárez *	27 de mayo de 2021	99.59	91.49	94.85
Santa Rosalía *	9 de junio de 2021	98.90	86.45	85.32
San Rafael de Pucté *	28 de julio de 2021	99.14	118.46	106.69

\* El ingenio concluyó la zafra.

**Variación respecto al primer estimado.**

	menores de 95%
	95% hasta 97.9%
	98% hasta 102%
	102.1% hasta 105%
	mayores a 105.1%

**Grados de precisión de las regiones cañeras, respecto al 1er estimado de los ingenios**

