Julio 14, 2021

Seguimiento Diario de Precios del Sector Primario

Productos con aumento de precio

Respecto de la semana anterior

- Chile serrano $2.00 por kilo (13.0%)
- Huevo blanco $1.15 por kilo (4.8%)
- Cebolla blanca 77 centavos por kilo (8.2%)
- Carne de res en canal 38 centavos por kilo (0.5%)
- Pollo entero 20 centavos por kilo (0.4%)
- Limón con semilla 17 centavos por kilo (0.8%)

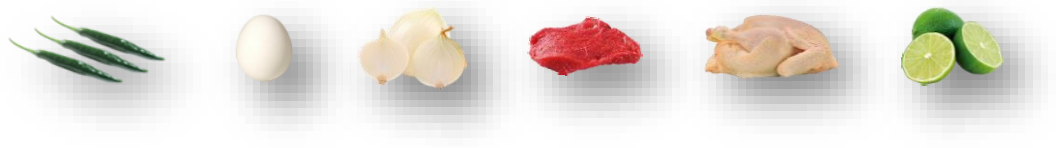

Seguimiento diario de precios al mayoreo (pesos/kilogramo)

PRODUCTO |	PRECIO DEL DÍA	PRECIO ANTERIOR				VARIACIÓN											
		Día	Semana	Mes	Año	Día			Semanal			Mensual			Anual		
	14-jul-21	13-jul-21	jul 05-09	jun-21	jul-20	$	%	Inc.	$	%	Inc.	$	%	Inc.	$	%	Inc.
Chile serrano	17.33	20.33	15.33	16.09	ND	-3.00	-14.8	▼	2.00	13.0	▲	1.24	7.7	▲	NA	NA	NA
Huevo blanco*	25.15	24.00	24.00	24.33	ND	1.15	4.8	▲	1.15	4.8	▲	0.82	3.4	▲	NA	NA	NA
Cebolla blanca[1/]	10.17	9.83	9.40	6.96	ND	0.34	3.5	▲	0.77	8.2	▲	3.21	46.1	▲	NA	NA	NA
Carne de res en canal[2/]	79.76	79.87	79.38	79.19	ND	-0.11	-0.1	▼	0.38	0.5	▲	0.57	0.7	▲	NA	NA	NA
Pollo entero[3/]	54.56	54.56	54.36	54.37	ND	0.00	0.0	=	0.20	0.4	▲	0.19	0.3	▲	NA	NA	NA
Limón con semilla[4/]	21.28	20.94	21.11	20.56	ND	0.34	1.6	▲	0.17	0.8	▲	0.72	3.5	▲	NA	NA	NA

Suben de precio el chile serrano, cebolla blanca y limón con semilla, efecto del clima, debido a que las lluvias no permiten cosechar normalmente los cultivos con ello una baja en su producción. La carne de res en canal aumenta de cotización, influenciado por el incremento internacional de los precios. El huevo blanco y pollo entero siguen aumentando de cotización, por el incremento en los precios de los insumos, que provoca que sus costos necesarios en su producción se eleven, tales como: alimentos balanceados y energéticos (luz y combustibles).

- Los comentarios de las variaciones se realizan respecto al semanal.

Productos con disminución de precio

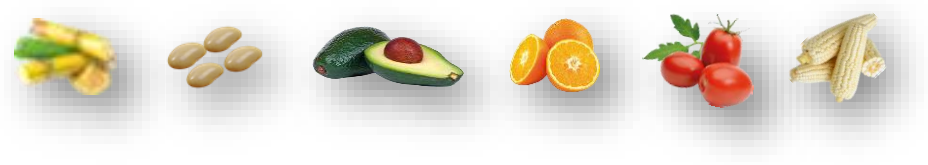

- Maíz blanco $1.17 por kilo (11.6%)
- Jitomate saladette 70 centavos por kilo (3.9%)
- Naranja valencia 48 centavos por kilo (3.7%)
- Aguacate hass 47 centavos por kilo (1.0%)
- Frijol peruano 40 centavos por kilo (1.1%)
- Azúcar de caña 4 centavos por kilo (0.2%)

Seguimiento diario de precios al mayoreo (pesos/kilogramo)

PRODUCTO	PRECIO DEL DÍA	PRECIO ANTERIOR				VARIACIÓN											
		Día	Semana	Mes	Año	Día			Semanal			Mensual			Anual		
	14-jul-21	13-jul-21	jul 05-09	jun-21	jul-20	$	%	Inc.	$	%	Inc.	$	%	Inc.	$	%	Inc.
Maíz blanco*	8.90	10.07	10.07	9.00	ND	-1.17	-11.6	▼	-1.17	-11.6	▼	-0.10	-1.1	▼	NA	NA	NA
Jitomate saladette	17.20	16.99	17.90	18.61	ND	0.21	1.2	▲	-0.70	-3.9	▼	-1.41	-7.6	▼	NA	NA	NA
Naranja valencia[5/]	12.59	12.16	13.07	12.36	ND	0.43	3.5	▲	-0.48	-3.7	▼	0.23	1.9	▲	NA	NA	NA
Aguacate hass[6/]	47.50	47.22	47.97	48.32	ND	0.28	0.6	▲	-0.47	-1.0	▼	-0.82	-1.7	▼	NA	NA	NA
Frijol peruano*[7/]	36.50	36.90	36.90	35.72	ND	-0.40	-1.1	▼	-0.40	-1.1	▼	0.78	2.2	▲	NA	NA	NA
Azúcar*[8/]	16.16	16.16	16.20	16.69	ND	0.00	0.0	=	-0.04	-0.2	▼	-0.53	-3.2	▼	NA	NA	NA

Bajan de cotización el maíz blanco, jitomate saladette, aguacate has y azúcar de caña, efecto del aumento en sus niveles de cosechas, consecuencia de su estacionalidad de producción. La naranja valencia y frijol peruano comienzan a bajar de precio, sin embargo, son: $0.23 y $0.78 mayores que la cotización promedio del mes previo.

- Los comentarios de las variaciones se realizan respecto al semanal.

Productos sin variación de precio

- Frijol negro y pinto, sin cambios en su cotización, respecto del precio promedio de la semana previa.

Seguimiento diario de precios al mayoreo (peso/kilogramo)

PRODUCTO	PRECIO DEL DÍA	PRECIO ANTERIOR				VARIACIÓN											
		Día	Semana	Mes	Año	Día			Semanal			Mensual			Anual		
	14-jul-21	13-jul-21	jul 05-09	jun-21	jul-20	$	%	Inc.	$	%	Inc.	$	%	Inc.	$	%	Inc.
Frijol negro*[9/]	22.25	22.25	22.25	22.05	ND	0.00	0.0	=	0.00	0.0	=	0.20	0.9	▲	NA	NA	NA
Frijol pinto*[10/]	25.33	25.33	25.33	26.30	ND	0.00	0.0	=	0.00	0.0	=	-0.97	-3.7	▼	NA	NA	NA

La información fue consultada a las 10:00 horas, con excepción de pollo que se realizó a las 12:00

Inc.: Incremento, Dis.: Disminución

- Producto de seguimiento semanal

ND: no disponible

NA: No aplica

[1/] Incluye: bola y bola grande
[2/] Incluye: precio promedio de la carne en canal caliente y fría
[3/] Refiere al precio promedio
[4/] Incluye: limón c/semilla # 5
[5/] Incluye: naranja valencia mediana y grande
[6/] Incluye: aguacate hass primera y aguacate hass adelantado primera
[7/] Incluye: azufrado, mayocoba y peruano
[8/] Refiere a azúcar estándar
[9/] Incluye: todos los negros excepto los importados
[10/] No incluye importados

Nota: Precios promedio frecuente de los Centros de Abasto en Guadalajara (mercado de abasto Guadalajara) , Monterrey (mercado de abasto "Estrella") y Ciudad de México.
Fuente: SIAP, con datos del Sistema Nacional de Información e Integración de Mercados (SNIIM).

Cualquier duda o comentario, contáctanos en:
gustavo.tenorio@siap.gob.mx

AGRICULTURA
SECRETARÍA DE AGRICULTURA Y DESARROLLO RURAL

SIAP
SERVICIO DE INFORMACIÓN AGROALIMENTARIA Y PESQUERA