Julio 07, 2021

Seguimiento Diario de Precios del Sector Primario

Productos con aumento de precio

Respecto de la semana anterior

- Cebolla blanca $1.53 por kilo (19.2%)
- Jitomate saladette $1.33 por kilo (7.9%)
- Pollo entero $1.01 por kilo (1.9%)
- Limón con semilla 80 centavos por kilo (4.0%)
- Maíz blanco 57 centavos por kilo (6.0%)
- Carne de res en canal 44 centavos por kilo (0.6%)
- Chile serrano 23 centavos por kilo (1.6%)
- Naranja valencia 4 centavos por kilo (0.3%)

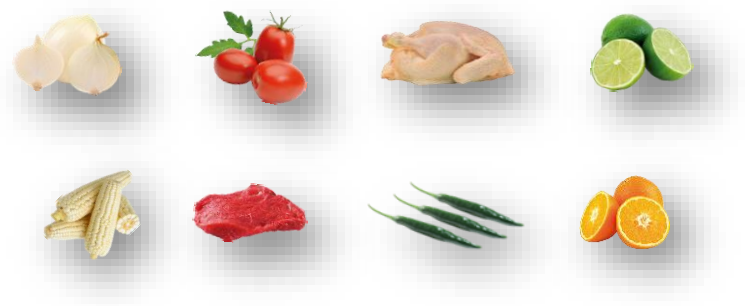

Seguimiento diario de precios al mayoreo (pesos/kilogramo)

PRODUCTO|	PRECIO DEL DÍA	PRECIO ANTERIOR				VARIACIÓN											
		Día	Semana	Mes	Año	Día			Semanal			Mensual			Anual		
	07-jul-21	06-jul-21	jun 28-02 jul	jun-21	jul-20	$	%	Inc.	$	%	Inc.	$	%	Inc.	$	%	Inc.
Cebolla blanca[1/]	9.50	9.17	7.97	6.96	ND	0.33	3.6	▲	1.53	19.2	▲	2.54	36.5	▲	NA	NA	NA
Jitomate saladette	18.18	17.93	16.85	18.61	ND	0.25	1.4	▲	1.33	7.9	▲	-0.43	-2.3	▼	NA	NA	NA
Pollo entero[2/]	54.56	54.56	53.55	54.37	ND	0.00	0.0	=	1.01	1.9	▲	0.19	0.3	▲	NA	NA	NA
Limón con semilla[3/]	20.94	20.94	20.14	20.56	ND	0.00	0.0	=	0.80	4.0	▲	0.38	1.8	▲	NA	NA	NA
Maíz blanco*	10.07	9.50	9.50	9.00	ND	0.57	6.0	▲	0.57	6.0	▲	1.07	11.9	▲	NA	NA	NA
Carne de res en canal[4/]	79.70	79.60	79.26	79.19	ND	0.10	0.1	▲	0.44	0.6	▲	0.51	0.6	▲	NA	NA	NA
Chile serrano	15.00	14.33	14.77	16.09	ND	0.67	4.7	▲	0.23	1.6	▲	-1.09	-6.8	▼	NA	NA	NA
Naranja valencia[5/]	12.87	12.87	12.83	12.36	ND	0.00	0.0	=	0.04	0.3	▲	0.51	4.1	▲	NA	NA	NA

El aumento en los precios de la cebolla blanca, jitomate saladette, limón con semilla, chile serrano y naranja valencia, son consecuencia del clima, ya que las lluvias no permiten cosechar normalmente los cultivos. La carne de res en canal y maíz blanco incrementan de cotización, influenciado por el aumento en los precios internacionales. El pollo entero sigue aumentando de cotización, efecto del incremento en los precios de los principales insumos requeridos en su producción tales como: alimentos balanceados y energéticos (luz y combustibles).

- Los comentarios de las variaciones se realizan respecto al semanal.

Productos con disminución de precio

- Huevo blanco 50 centavos por kilo (2.0%)
- Aguacate hass 44 centavos por kilo (0.9%)
- Azúcar de caña 38 centavos por kilo (2.3%)
- Frijol pinto 34 centavos por kilo (1.3%)
- Frijol peruano 30 centavos por kilo (0.8%)

Seguimiento diario de precios al mayoreo (pesos/kilogramo)

PRODUCTO	PRECIO DEL DÍA	PRECIO ANTERIOR				VARIACIÓN											
		Día	Semana	Mes	Año	Día			Semanal			Mensual			Anual		
	07-jul-21	06-jul-21	jun 28-02 jul	jun-21	jul-20	$	%	Inc.	$	%	Inc.	$	%	Inc.	$	%	Inc.
Huevo blanco*	24.00	24.50	24.50	24.33	ND	-0.50	-2.0	▼	-0.50	-2.0	▼	-0.33	-1.4	▼	NA	NA	NA
Aguacate hass[6/]	47.78	47.78	48.22	48.32	ND	0.00	0.0	=	-0.44	-0.9	▼	-0.54	-1.1	▼	NA	NA	NA
Azúcar*[7/]	16.20	16.20	16.58	16.69	ND	0.00	0.0	=	-0.38	-2.3	▼	-0.49	-2.9	▼	NA	NA	NA
Frijol pinto*[8/]	25.33	25.67	25.67	26.30	ND	-0.34	-1.3	▼	-0.34	-1.3	▼	-0.97	-3.7	▼	NA	NA	NA
Frijol peruano*[9/]	36.90	37.20	37.20	35.72	ND	-0.30	-0.8	▼	-0.30	-0.8	▼	1.18	3.3	▲	NA	NA	NA

El huevo blanco, aguacate hass y azúcar de caña bajan de precio, resultado del aumento de sus producciones, efecto de su estacionalidad. El frijol pinto comienza a estabilizar su precio es 3.7% menor que el mes anterior. A pesar, de que bajó de cotización del fríjol peruano, es todavía $1.18 mayor al precio promedio del mes anterior.

- Los comentarios de las variaciones se realizan respecto al semanal.

Productos sin variación de precio

- Frijol negro sin cambio en su cotización, respecto del precio promedio de la semana previa.

Seguimiento diario de precios al mayoreo (peso/kilogramo)

PRODUCTO	PRECIO DEL DÍA	PRECIO ANTERIOR				VARIACIÓN											
		Día	Semana	Mes	Año	Día			Semanal			Mensual			Anual		
	07-jul-21	06-jul-21	jun 28-02 jul	jun-21	jul-20	$	%	Inc.	$	%	Inc.	$	%	Inc.	$	%	Inc.
Frijol pinto*[10/]	25.67	25.67	25.67	26.30	ND	0.00	0.0	=	0.00	0.0	=	-0.63	-2.4	▼	NA	NA	NA

La información fue consultada a las 10:00 horas, con excepción de pollo que se realizó a las 12:00

Inc.: Incremento, Dis.: Disminución

- Producto de seguimiento semanal

ND: no disponible

NA: No aplica

[1/] Incluye: bola y bola grande
[2/] Refiere al precio promedio
[3/] Incluye: limón c/semilla # 5
[4/] Incluye: precio promedio de la carne en canal caliente y fría
[5/] Incluye: naranja valencia mediana y grande
[6/] Incluye: aguacate hass primera y aguacate hass adelantado primera
[7/] Refiere a azúcar estándar
[8/] No incluye importados
[9/] Incluye: azufrado, mayocoba y peruano
[10/] Incluye: todos los negros excepto los importados

Nota: Precios promedio frecuente de los Centros de Abasto en Guadalajara (mercado de abasto Guadalajara) , Monterrey (mercado de abasto "Estrella") y Ciudad de México.
Fuente: SIAP, con datos del Sistema Nacional de Información e Integración de Mercados (SNIIM).

Cualquier duda o comentario, contáctanos en:
gustavo.tenorio@siap.gob.mx

AGRICULTURA
SECRETARÍA DE AGRICULTURA Y DESARROLLO RURAL

SIAP
SERVICIO DE INFORMACIÓN AGROALIMENTARIA Y PESQUERA