Junio 25, 2021

Seguimiento Diario de Precios del Sector Primario

Productos con aumento de precio

Respecto de la semana anterior

- Limón con semilla $1.13 por kilo (5.7%)
- Huevo blanco 50 centavos por kilo (2.1%)
- Cebolla blanca 46 centavos por kilo (6.9%)
- Frijol peruano 40 centavos por kilo (1.1%)
- Aguacate hass 34 centavos por kilo (0.7%)
- Maíz blanco 23 centavos por kilo (2.5%)
- Frijol negro 20 centavos por kilo (0.9%)

Seguimiento diario de precios al mayoreo (pesos/kilogramo)

PRODUCTO|	PRECIO DEL DÍA	PRECIO ANTERIOR				VARIACIÓN											
		Día	Semana	Mes	Año	Día			Semanal			Mensual			Anual		
	25-jun-21	24-jun-21	jun 14-18	may-21	jun-20	$	%	Inc.	$	%	Inc.	$	%	Inc.	$	%	Inc.
Limón con semilla[1/]	21.11	19.67	19.98	20.42	ND	1.44	7.3	▲	1.13	5.7	▲	0.69	3.4	▲	NA	NA	NA
Huevo blanco*	24.67	24.67	24.17	28.21	ND	0.00	0.0	=	0.50	2.1	▲	-3.54	-12.5	▼	NA	NA	NA
Cebolla blanca[2/]	7.17	7.17	6.71	6.69	ND	0.00	0.0	=	0.46	6.9	▲	0.48	7.2	▲	NA	NA	NA
Frijol peruano*[3/]	35.80	35.80	35.40	34.40	ND	0.00	0.0	=	0.40	1.1	▲	1.40	4.1	▲	NA	NA	NA
Aguacate hass[4/]	48.34	48.34	48.00	45.87	ND	0.00	0.0	=	0.34	0.7	▲	2.47	5.4	▲	NA	NA	NA
Maíz blanco*	9.50	9.50	9.27	8.65	ND	0.00	0.0	=	0.23	2.5	▲	0.85	9.8	▲	NA	NA	NA
Frijol negro*[5/]	22.33	22.33	22.13	20.94	ND	0.00	0.0	=	0.20	0.9	▲	1.39	6.6	▲	NA	NA	NA

El precio del limón con semilla, cebolla blanca y aguacate hass subió, efecto de las variaciones en sus cotizaciones al efectuarse la compra-venta al mayoreo, no obstante, sus niveles de producción han cubierto las necesidades del mercado interno. Aumenta el precio del huevo blanco, resultado del incremento de las cotizaciones de los principales insumos requeridos en su producción como son: alimentos balanceados y energéticos (luz y combustibles). Los frijoles (peruano y negro) y maíz blanco suben de cotización, efecto de la tendencia alcista que mantienen los precios a nivel internacional.

- Los comentarios de las variaciones se realizan respecto al semanal.

Productos con disminución de precio

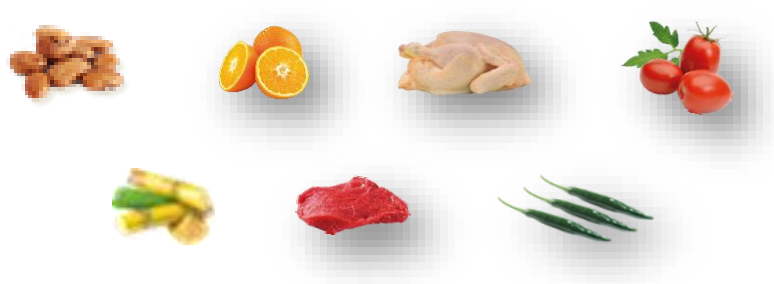

- Jitomate saladette $3.21 por kilo (17.5%)
- Pollo entero $1.05 por kilo (1.9%)
- Naranja valencia 74 centavos por kilo (5.6%)
- Fríjol pinto 66 centavos por kilo (2.5%)
- Chile serrano 40 centavos por kilo (2.7%)
- Carne de res en canal 17 centavos por kilo (0.2%)
- Azúcar de caña 14 centavos por kilo (0.8%)

Seguimiento diario de precios al mayoreo (pesos/kilogramo)

PRODUCTO	PRECIO DEL DÍA	PRECIO ANTERIOR				VARIACIÓN											
		Día	Semana	Mes	Año	Día			Semanal			Mensual			Anual		
	25-jun-21	24-jun-21	jun 14-18	may-21	jun-20	$	%	Inc.	$	%	Inc.	$	%	Inc.	$	%	Inc.
Jitomate saladette	15.17	15.69	18.38	14.51	ND	-0.52	-3.3	▼	-3.21	-17.5	▼	0.66	4.5	▲	NA	NA	NA
Pollo entero[6/]	53.51	53.49	54.56	55.49	ND	0.02	0.04	▲	-1.05	-1.9	▼	-1.98	-3.6	▼	NA	NA	NA
Naranja valencia[7/]	12.40	12.26	13.14	9.25	ND	0.14	1.1	▲	-0.74	-5.6	▼	3.15	34.1	▲	NA	NA	NA
Frijol pinto*[8/]	25.67	25.67	26.33	25.58	ND	0.00	0.0	=	-0.66	-2.5	▼	0.09	0.4	▲	NA	NA	NA
Chile serrano	14.67	14.67	15.07	28.26	ND	0.00	0.0	=	-0.40	-2.7	▼	-13.59	-48.1	▼	NA	NA	NA
Carne de res en canal[9/]	79.06	79.13	79.23	78.76	ND	-0.07	-0.1	▼	-0.17	-0.2	▼	0.30	0.4	▲	NA	NA	NA
Azúcar*[10/]	16.60	16.60	16.74	16.79	ND	0.00	0.0	=	-0.14	-0.8	▼	-0.19	-1.1	▼	NA	NA	NA

Bajan de cotización el jitomate saladette, naranja valencia, fríjol pinto y carne de res en canal, a pesar de ello, son todavía $0.66, $3.15, $0.09 y $0.30 superiores al promedio de los precios del mes anterior. El pollo entero bajo de cotización, sin embargo, es $12.03 superior a la cotización promedio del mes de mayo del año anterior (por la pandemia no hubo precio en el mes de junio del año pasado para comparar con el mismo mes del año anterior). El chile serrano y azúcar de caña bajan de cotización, resultado del aumento en sus cosechas en el mes, consecuencia de su estacionalidad de producción.

- Los comentarios de las variaciones se realizan respecto al semanal.

La información fue consultada a las 10:00 horas, con excepción de pollo que se realizó a las 12:00

Inc.: Incremento, Dis.: Disminución

* Producto de seguimiento semanal

ND: no disponible

NA: No aplica

[1/] Incluye: limón c/semilla # 5

[2/] Incluye: bola y bola grande

[3/] Incluye: azufrado, mayocoba y peruano

[4/] Incluye: aguacate hass primera y aguacate hass adelantado primera

[5/] Incluye: todos los negros excepto los importados

[6/] Refiere al precio promedio

[7/] Incluye: naranja valencia mediana y grande

[8/] No incluye importados

[9/] Incluye: precio promedio de la carne en canal caliente y fría

[10/] Refiere a azúcar estándar

Nota: Precios promedio frecuente de los Centros de Abasto en Guadalajara (mercado de abasto Guadalajara) , Monterrey (mercado de abasto "Estrella") y Ciudad de México.

Fuente: SIAP, con datos del Sistema Nacional de Información e Integración de Mercados (SNIIM).

Cualquier duda o comentario, contáctanos en:
gustavo.tenorio@siap.gob.mx

AGRICULTURA
SECRETARÍA DE AGRICULTURA Y DESARROLLO RURAL

SIAP
SERVICIO DE INFORMACIÓN AGROALIMENTARIA Y PESQUERA