Abril 21 , 2021

# Seguimiento Diario de Precios del Sector Primario

## Productos con aumento de precio

### Respecto de la semana anterior

- Chile serrano $3.73 por kilo (12.2%)
- Frijol peruano 80 centavos por kilo (2.3%)
- Carne de res en canal 49 centavos por kilo (0.6%)
- Cebolla blanca 46 centavos por kilo (7.8%)
- Maíz blanco 8 centavos por kilo (1.0%)
- Azúcar de caña 7 centavos por kilo (0.4%)

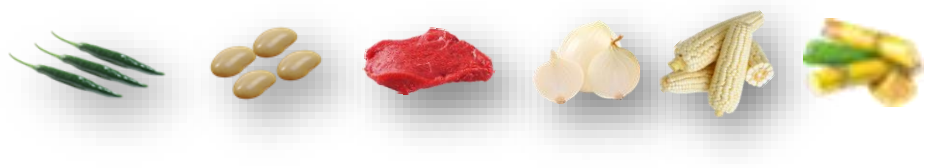

### Seguimiento diario de precios al mayoreo (pesos/kilogramo)

| PRODUCTO | PRECIO DEL DÍA | PRECIO ANTERIOR | | | | VARIACIÓN | | | | | | | | | | | |
|---|---|---|---|---|---|---|---|---|---|---|---|---|---|---|---|---|---|
| | | Día | Semana | Mes | Año | Día | | | Semanal | | | Mensual | | | Anual | | |
| | 21-abr-21 | 20-abr-21 | abr12-16 | mar-21 | abr-20 | $ | % | Inc. | $ | % | Inc. | $ | % | Inc. | $ | % | Inc. |
| Chile serrano | 34.33 | 34.33 | 30.60 | 14.12 | 34.05 | 0.00 | 0.0 | = | 3.73 | 12.2 | ▲ | 20.21 | 143.1 | ▲ | 0.28 | 0.8 | ▲ |
| Frijol peruano*[1/] | 35.60 | 34.80 | 34.80 | 35.12 | 32.46 | 0.80 | 2.3 | ▲ | 0.80 | 2.3 | ▲ | 0.48 | 1.4 | ▲ | 3.14 | 9.7 | ▲ |
| Carne de res en canal[2/] | 76.00 | 76.45 | 75.51 | 73.24 | 70.57 | -0.45 | -0.6 | ▼ | 0.49 | 0.6 | ▲ | 2.76 | 3.8 | ▲ | 5.43 | 7.7 | ▲ |
| Cebolla blanca[3/] | 6.33 | 6.67 | 5.87 | 6.21 | 10.10 | -0.34 | -5.1 | ▼ | 0.46 | 7.8 | ▲ | 0.12 | 1.9 | ▲ | -3.77 | -37.3 | ▼ |
| Maíz blanco* | 8.03 | 7.95 | 7.95 | 7.96 | 6.60 | 0.08 | 1.0 | ▲ | 0.08 | 1.0 | ▲ | 0.07 | 0.8 | ▲ | 1.43 | 21.7 | ▲ |
| Azúcar*[4/] | 17.00 | 17.00 | 16.93 | 16.88 | 18.15 | 0.00 | 0.0 | = | 0.07 | 0.4 | ▲ | 0.12 | 0.7 | ▲ | -1.15 | -6.3 | ▼ |

Sube la cotización del chile serrano, resultado de la disminución en sus niveles de producción, ya que abril, es uno de los meses de menor cosecha. El frijoles peruano sube su cotización por falta de inventarios nacionales, ocasionado por la disminución de los volúmenes de producción presentados en anteriores ciclos. La carne de res en canal, maíz blanco y azúcar de caña aumentan de precio, resultado del incremento en las cotizaciones internacionales, que ocasiona que las cotizaciones de indiferencia que paga el consumidor nacional, sea mayor. La cebolla sube de precio, por la variación en las cotizaciones al momento de llevarse a cabo la comercialización al mayoreo.

- Los comentarios de las variaciones se realizan respecto al semanal.

## Productos con disminución de precio

- Limón con semilla $3.72 por kilo (14.3%)
- Frijol pinto $3.00 por kilo (10.4%)
- Pollo entero $1.00 por kilo (1.9%)
- Jitomate saladette 82 centavos por kilo (7.3%)
- Naranja valencia 82 centavos por kilo (8.9%)
- Aguacate hass 40 centavos por kilo (0.9%)
- Huevo blanco 25 centavos por kilo (0.8%)

### Seguimiento diario de precios al mayoreo (pesos/kilogramo)

| PRODUCTO | PRECIO DEL DÍA | PRECIO ANTERIOR | | | | VARIACIÓN | | | | | | | | | | | |
|---|---|---|---|---|---|---|---|---|---|---|---|---|---|---|---|---|---|
| | | Día | Semana | Mes | Año | Día | | | Semanal | | | Mensual | | | Anual | | |
| | 21-abr-21 | 20-abr-21 | abr12-16 | mar-21 | abr-20 | $ | % | Inc. | $ | % | Inc. | $ | % | Inc. | $ | % | Inc. |
| Limón con semilla[5/] | 22.33 | 22.17 | 26.05 | 26.20 | 26.51 | 0.16 | 0.7 | ▲ | -3.72 | -14.3 | ▼ | -3.87 | -14.8 | ▼ | -4.18 | -15.8 | ▼ |
| Frijol pinto*[6/] | 25.83 | 28.83 | 28.83 | 25.60 | 27.07 | -3.00 | -10.4 | ▼ | -3.00 | -10.4 | ▼ | 0.23 | 0.9 | ▲ | -1.24 | -4.6 | ▼ |
| Pollo entero[7/] | 52.56 | 53.56 | 53.56 | 56.46 | 44.67 | -1.00 | -1.9 | ▼ | -1.00 | -1.9 | ▼ | -3.90 | -6.91 | ▼ | 7.89 | 17.7 | ▲ |
| Jitomate saladette | 10.41 | 10.67 | 11.23 | 9.00 | 26.51 | -0.26 | -2.4 | ▼ | -0.82 | -7.3 | ▼ | 1.41 | 15.7 | ▲ | -16.10 | -60.7 | ▼ |
| Naranja valencia[8/] | 8.31 | 8.39 | 9.13 | 6.86 | 9.81 | -0.08 | -0.9 | ▼ | -0.82 | -8.9 | ▼ | 1.45 | 21.2 | ▲ | -1.50 | -15.2 | ▼ |
| Aguacate hass[9/] | 42.78 | 41.95 | 43.18 | 31.17 | 44.81 | 0.83 | 2.0 | ▲ | -0.40 | -0.9 | ▼ | 11.61 | 37.2 | ▲ | -2.03 | -4.5 | ▼ |
| Huevo blanco* | 31.00 | 31.25 | 31.25 | 32.13 | 36.33 | -0.25 | -0.8 | ▼ | -0.25 | -0.8 | ▼ | -1.13 | -3.5 | ▼ | -5.33 | -14.7 | ▼ |

El limón con semilla disminuyó de precio, resultado del incremento en su producción en el mes. Inicia el incremento paulatinamente de los inventarios del frijol pinto, situación que permite que su cotización empiece a disminuir. A pesar, de que bajó el precio de pollo entero, es todavía $7.89 superior al promedio de la cotización de igual mes del año pasado. El jitomate saladette, naranja valencia y aguacate hass disminuyen de cotización, por el aumento en sus volúmenes cosechados, resultado de su estacionalidad de producción. El huevo blanco disminuyó de precio, resultado de las variaciones en las cotizaciones al momento de realizar su comercialización al mayoreo.

- Los comentarios de las variaciones se realizan respecto al semanal.

## Productos sin variación de precio

- Frijol negro, sin movimiento en su precio, respecto a la cotización promedio de la semana previa.

### Seguimiento diario de precios al mayoreo (peso/kilogramo)

| PRODUCTO | PRECIO DEL DÍA | PRECIO ANTERIOR | | | | VARIACIÓN | | | | | | | | | | | |
|---|---|---|---|---|---|---|---|---|---|---|---|---|---|---|---|---|---|
| | | Día | Semana | Mes | Año | Día | | | Semanal | | | Mensual | | | Anual | | |
| | 21-abr-21 | 20-abr-21 | abr12-16 | mar-21 | abr-20 | $ | % | Inc. | $ | % | Inc. | $ | % | Inc. | $ | % | Inc. |
| Frijol negro*[10/] | 21.25 | 21.25 | 21.25 | 21.10 | 22.05 | 0.00 | 0.0 | = | 0.00 | 0.0 | = | 0.15 | 0.7 | ▲ | -0.80 | -3.6 | ▼ |

La información fue consultada a las 10:00 horas, con excepción de pollo que se realizó a las 12:00

Inc.: Incremento, Dis.: Disminución

* Producto de seguimiento semanal

1/ Incluye: azufrado, mayocoba y peruano
2/ Incluye: precio promedio de la carne en canal caliente y fría
3/Incluye: bola y bola grande
4/ Refiere a azúcar estándar
5/ Incluye: limón c/semilla # 5
6/ No incluye importados
7/ Refiere al precio promedio
8/ Incluye: naranja valencia mediana y grande
9/ Incluye: aguacate hass primera y aguacate hass adelantado primera
10/ Incluye: todos los negros excepto los importados

Nota: Precios promedio frecuente de los Centros de Abasto en Guadalajara (mercado de abasto Guadalajara) , Monterrey (mercado de abasto "Estrella") y Ciudad de México.

Fuente: SIAP, con datos del Sistema Nacional de Información e Integración de Mercados (SNIIM).

Cualquier duda o comentario, contáctanos en:
gustavo.tenorio@siap.gob.mx

AGRICULTURA
SECRETARÍA DE AGRICULTURA Y DESARROLLO RURAL

SIAP
SERVICIO DE INFORMACIÓN AGROALIMENTARIA Y PESQUERA