Comunicado de Prensa
No. 0178 -21

Lugar
Ciudad de México

Fecha
2 de marzo de 2021

Informe semanal del Comité Nacional de Grandes Presas

Las tres principales presas del Sistema Cutzamala (El Bosque, Villa Victoria y Valle de Bravo), que abastece a una parte de la Zona Metropolitana del Valle de México, tienen un almacenamiento promedio de 53%, ubicándose por debajo del promedio histórico para el 1 de marzo, que es de 75%, informó el director general del Organismo de Cuenca Aguas del Valle de México (OCAVM) de la Comisión Nacional del Agua (Conagua), Víctor Bourguett Ortiz.

Reiteró que de manera adicional a esta fuente de abasto de agua para el Valle de México (que abarca a la Ciudad de México y una parte del Estado de México y de Hidalgo), también se cuenta con el sistema de pozos que forman parte del llamado Plan de Acción Inmediata, que complementan el abasto que se realiza desde el Cutzamala.

Lo anterior, durante la sesión semanal del Comité Nacional de Grandes Presas, presidido por la Conagua.

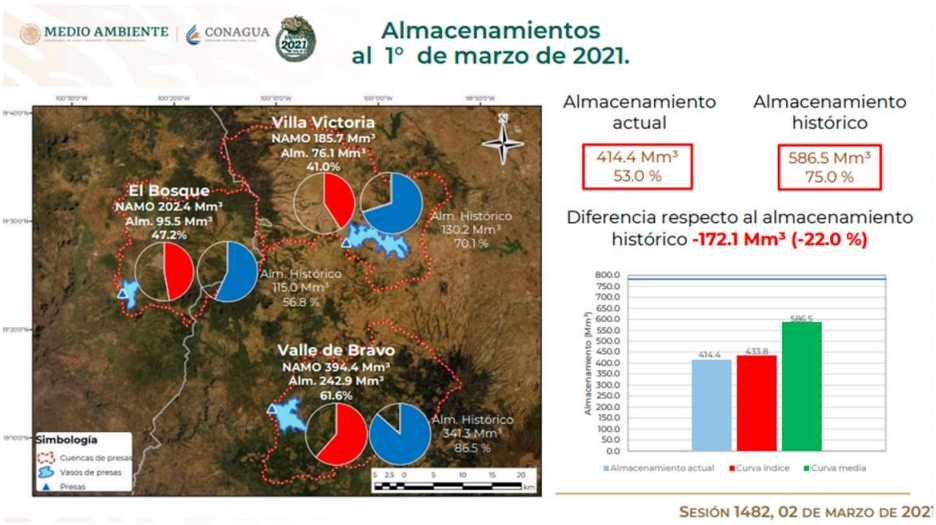

Adicionalmente, la Subdirección General Técnica de la Conagua reportó que, hasta el 1 de marzo, 3 embalses del país están al 100% de su llenado (con un volumen total

de 917.91 millones de metros cúbicos [Mm^3]); 50 están entre 75 y 100% (con 23 mil 220.8 Mm^3); 61 se ubican entre 50 y 75% (con 18 mil 824.28 Mm^3) y 14 tienen menos del 50% (con mil 985.16 Mm^3).

En las 210 presas prioritarias del país, se cuenta con un almacenamiento total de 73 mil 211.67 Mm^3.

Operativos de atención de emergencias y de apoyo a la población

En cuanto a las acciones que personal de Conagua realiza en todo el país en auxilio o apoyo a la población afectada por contingencias hidrometeorológicas, se reportó que la Conagua mantiene el operativo permanente para suministro de agua potable a los pueblos Yaqui, como parte del apoyo que se brinda a la población vulnerable en materia hídrica.

Entre las acciones mencionadas destacan las siguientes:

- A partir del 11 de febrero, reinició el operativo de emergencia para suministrar 3 millones 510 mil litros de agua potable, en beneficio de 70 mil 200 habitantes de 30 colonias de la ciudad de San Luis Potosí, luego de una falla en el ducto que les abastece de la presa El Realito.
- Se llevaron a cabo operativos de apoyo para distribuir y suministrar agua potable a más de 86 mil 500 personas de Campeche, Chiapas, Ciudad de México, Durango, Estado de México, Jalisco, Michoacán, Sinaloa, Sonora y Veracruz, donde, en lo que va del año, se han entregado 28 millones 750 mil litros de agua.
- Se continúa con acciones permanentes de apoyo para la limpieza y desazolve de drenajes en municipios de Jalisco, Sinaloa, Sonora, Tamaulipas y Veracruz, en beneficio de más de 35 mil personas.
- Se efectuaron trabajos de bombeo en la red de drenajes de ciudades de Coahuila, Jalisco, Sinaloa y Veracruz, así como para auxiliar al riego agrícola en Sinaloa, Sonora y Tamaulipas.
- En total, del 22 de febrero al 1 de marzo, se implementaron 35 diferentes operativos de apoyo en Campeche, Chiapas, Ciudad de México, Coahuila,

Durango, Estado de México, Jalisco, Michoacán, Sinaloa, Sonora, Tamaulipas y Veracruz, para beneficio de más de 98 mil 800 personas.

Lluvias y temperaturas

El **Servicio Meteorológico Nacional (SMN)** informó que, del 1 de enero al 28 de febrero de 2021, se registró 25.3% menos lluvia que lo habitual para el mismo periodo.

Asimismo, del 1 de octubre de 2020 al 28 de febrero de 2021 se ha registrado 12.4% menos lluvia de la habitual para ese mismo periodo.

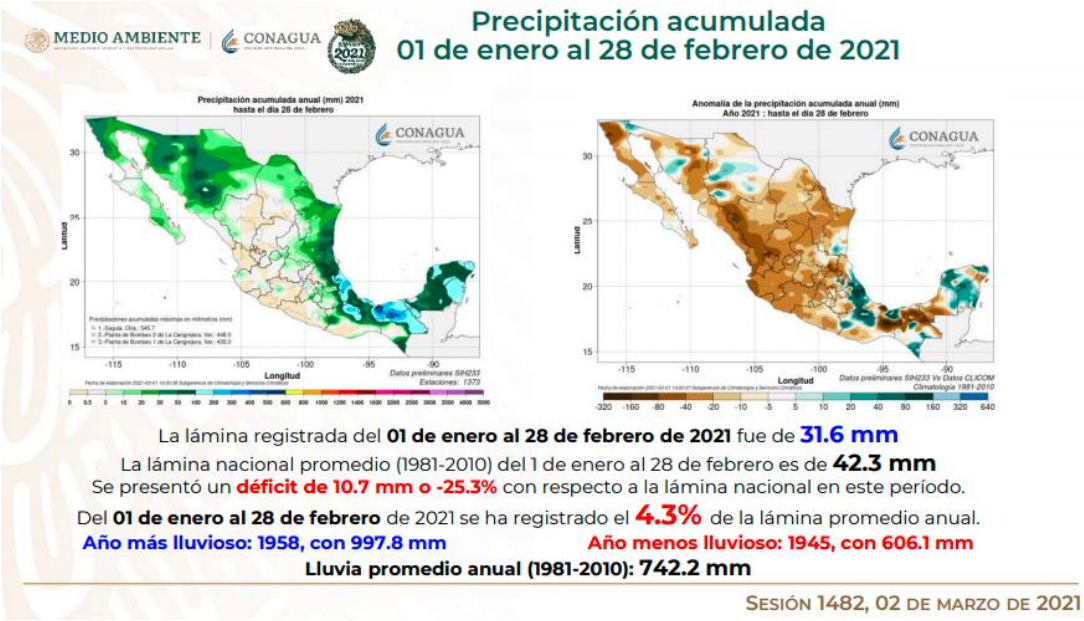

Sobre las temperaturas, se reportó que las máximas mayores a 35 grados Celsius se observaron en regiones puntuales de Chiapas, Guerrero, Jalisco, Michoacán, Morelos, Oaxaca, Puebla y Sinaloa. En contraste, las temperaturas más bajas se observaron en Chihuahua, Durango y Estado de México.

Se destacó que esta semana se registraron temperaturas máximas extremas en el Observatorio de Tacubaya, en la Ciudad de México, donde el termómetro marcó hasta 30 grados Celsius, superando las cifras récord de 1944.

Respecto a la Temporada de Frentes Fríos 2020-2021, se informó que hasta el momento se han registrado 39 sistemas frontales de los 54 pronosticados, y en febrero ingresaron 5 sistemas al territorio nacional, de los 7 previstos para este mes. Se adelantó que para marzo se prevén 5 sistemas frontales.

La presentación de la sesión 1482 puede descargarse en https://we.tl/t-LdfFoAEuWi. El video completo de la sesión puede verse en: https://www.facebook.com/conaguamx/videos/3932056076852811.

ooOoo