Marzo 02, 2021

Seguimiento Diario de Precios del Sector Primario

Productos con aumento de precio

Respecto de la semana anterior

- Chile serrano 84 centavos por kilo (7.8%)
- Carne de res en canal 54 centavos por kilo (0.7%)
- Limón con semilla 48 centavos por kilo (1.9%)
- Jitomate saladette 48 centavos por kilo (6.8%)
- Cebolla blanca 17 centavos por kilo (3.2%)

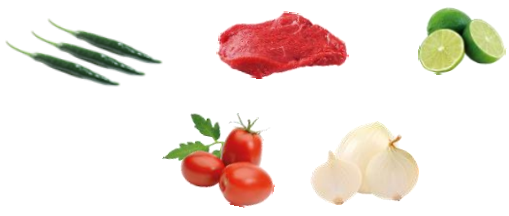

Seguimiento diario de precios al mayoreo (pesos/kilogramo)

PRODUCTO	PRECIO DEL DÍA	PRECIO ANTERIOR				VARIACIÓN											
		Día	Semana	Mes	Año	Día			Semanal			Mensual			Anual		
	02-mar-21	01-mar-21	feb 22-26	feb-21	mar-20	$	%	Inc.	$	%	Inc.	$	%	Inc.	$	%	Inc.
Chile serrano	11.67	12.00	10.83	10.35	25.36	-0.33	-2.8	▼	0.84	7.8	▲	1.32	12.8	▲	-13.69	-54.0	▼
Carne de res en canal[1/]	74.09	74.67	73.55	73.61	73.31	-0.58	-0.8	▼	0.54	0.7	▲	0.32	0.4	▲	2.02	2.9	▲
Limón con semilla[2/]	25.89	25.89	25.41	25.12	23.95	0.00	0.0	=	0.48	1.9	▲	0.77	3.1	▲	1.94	8.1	▲
Jitomate saladette	7.58	7.00	7.10	7.84	23.13	0.58	8.3	▲	0.48	6.8	▲	-0.26	-3.3	▼	-15.55	-67.2	▼
Cebolla blanca[3/]	5.50	5.50	5.33	5.97	11.93	0.00	0.0	=	0.17	3.2	▲	-0.47	-7.9	▼	-6.43	-53.9	▼

Los precios del chile serrano, jitomate saladette y cebolla blanca incrementaron, efecto de las variaciones en sus cotizaciones al efectuarse la compra-venta al por mayor, no obstante, sus producciones han satisfecho las necesidades del mercado interno. Sigue en aumento el precio la carne de res, comportamiento reflejo del incremento de los precios internacionales. El precio del limón con semilla sigue subiendo, consecuencia de su estacionalidad de producción, ya que febrero y marzo son los meses que registran las menores cosechas del año.

- Los comentarios de las variaciones se realizan respecto al semanal.

Productos con disminución de precio

- Aguacate hass $1.41 por kilo (5.0%)
- Naranja valencia 44 centavos por kilo (6.3%)

Seguimiento diario de precios al mayoreo (pesos/kilogramo)

PRODUCTO<	PRECIO DEL DÍA	PRECIO ANTERIOR				VARIACIÓN											
		Día	Semana	Mes	Año	Día			Semanal			Mensual			Anual		
	02-mar-21	01-mar-21	feb 22-26	feb-21	mar-20	$	%	Inc.	$	%	Inc.	$	%	Inc.	$	%	Inc.
Aguacate hass[4/]	26.81	27.08	28.22	28.21	43.17	-0.27	-1.0	▼	-1.41	-5.0	▼	-1.40	-5.0	▼	-16.36	-37.9	▼
Naranja valencia[5/]	6.57	6.61	7.01	7.00	8.69	-0.04	-0.6	▼	-0.44	-6.3	▼	-0.43	-6.1	▼	-2.12	-24.4	▼

El aguacate hass y naranja valencia bajaron de cotización, consecuencia de tres factores: el incremento en el volumen cosechado, por su estacionalidad de producción y por la baja en la demanda en el mercado interno por la presencia de la pandemia.

- Los comentarios de las variaciones se realizan respecto al semanal.

Productos sin variación de precio

- Azúcar de caña y pollo entero, sin cambio en su cotización, respecto del precio promedio de la semana pasada.

Seguimiento diario de precios al mayoreo (peso/kilogramo)

PRODUCTO	PRECIO DEL DÍA	PRECIO ANTERIOR				VARIACIÓN											
		Día	Semana	Mes	Año	Día			Semanal			Mensual			Anual		
	02-mar-21	01-mar-21	feb 22-26	feb-21	mar-20	$	%	Inc.	$	%	Inc.	$	%	Inc.	$	%	Inc.
Azúcar*[6/]	17.23	17.23	17.23	17.13	16.44	0.00	0.0	=	0.00	0.0	=	0.10	0.6	▲	0.79	4.8	▲
Pollo entero[7/]	56.46	56.46	56.46	56.46	45.45	0.00	0.0	=	0.00	0.0	=	0.00	0.0	=	11.01	24.2	▲

La información fue consultada a las 10:00 horas, con excepción de pollo que se realizó a las 12:00

Inc.: Incremento, Dis.: Disminución

* Producto de seguimiento semanal

1/ Incluye: precio promedio de la carne en canal caliente y fría
2/ Incluye: limón c/semilla # 5
3/ Incluye: bola y bola grande
4/ Incluye: aguacate hass primera y aguacate hass adelantado primera
5/ Incluye: naranja valencia mediana y grande
6/ Refiere a azúcar estándar
7/ Refiere al precio promedio

Nota: Precios promedio frecuente de los Centros de Abasto en Guadalajara (mercado de abasto Guadalajara) , Monterrey (mercado de abasto "Estrella") y Ciudad de México.

Fuente: SIAP, con datos del Sistema Nacional de Información e Integración de Mercados (SNIIM).

Cualquier duda o comentario, contáctanos en:
gustavo.tenorio@siap.gob.mx

AGRICULTURA
SECRETARÍA DE AGRICULTURA Y DESARROLLO RURAL

SIAP
SERVICIO DE INFORMACIÓN AGROALIMENTARIA Y PESQUERA