

Informe de Contraloría Social 2019

SECRETARÍA DE LA FUNCIÓN PÚBLICA

**FUNCIÓN
PÚBLICA**

SECRETARÍA DE LA FUNCIÓN PÚBLICA



Informe General de Resultados de Contraloría Social 2019

Contenido

Introducción	2
1. Impulso de acciones de Contraloría Social en Programas Federales	3
1.1. Identificación de programas federales de desarrollo social	4
1.2. Validación de documentos normativos.....	7
1.3. Acciones de asesoría y capacitación.....	17
2. Resultados del impulso y operación de la Contraloría Social en los programas federales.....	18
2.1. Acciones de los programas federales registradas en el Sistema Informático de Contraloría Social	19
3. Consideraciones finales.....	37
4. Anexos.....	38

Introducción

La Secretaría de la Función Pública, acorde con la nueva política del Gobierno Federal se renueva y fortalece, enfocando sus esfuerzos en los cinco ejes de su relanzamiento, que son:



Figura 1. Ejes de la Secretaría de la Función Pública

En alineación con el primer eje, la Unidad de Operación Regional y Contraloría Social (UORCS) se transformó, y ahora, las actividades de contraloría social, normadas por Ley, se asignaron a la nueva Coordinación General de Ciudadanización y Defensa de Víctimas de la Corrupción.

Desde esta Coordinación, se impulsa la participación de la ciudadanía en acciones de vigilancia, fiscalización, denuncia y seguimiento a programas y acciones de gobierno a nivel federal, poniendo en el centro de su actuar, a las personas, desde un enfoque activo y participativo para contribuir con la lucha contra la corrupción y la impunidad.

Para lograr lo anterior, la contraloría social enfrenta grandes retos, entre ellos, transitar de un modelo pasivo, centrado en procesos gubernamentales de cumplimiento normativo, a uno activo y genuino, donde las personas participen de forma efectiva en la vigilancia de los programas, en la

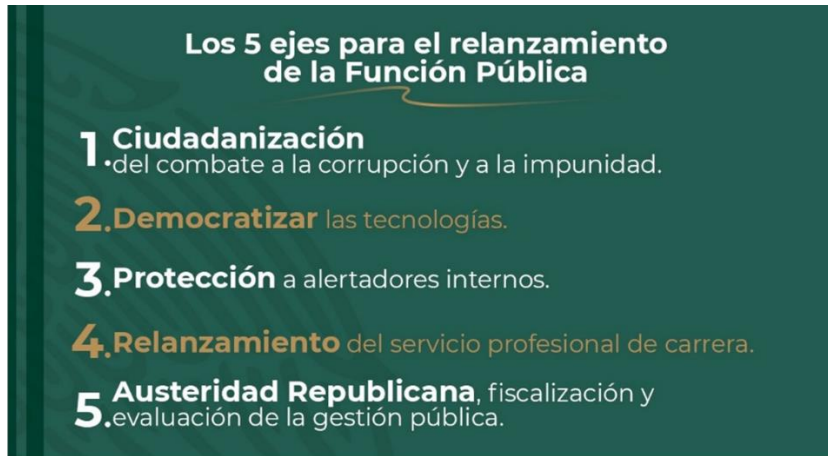
Informe General de Resultados de Contraloría Social 2019

identificación de áreas de mejora y, sobre todo, en la denuncia de actos irregulares.

Esta nueva forma de implementar la contraloría social implica cambios profundos y un gran compromiso para que las y los servidores públicos a cargo de los programas federales de desarrollo social, convoquen ampliamente, abran espacios efectivos de participación y permitan que los Comités o Contralorías que se constituyan, sean figuras relevantes que alerten, retroalimenten, denuncien, y con ello, mejoren la gestión pública.

1. Impulso de acciones de Contraloría Social en Programas Federales

La contraloría social es el mecanismo reconocido en la Ley General de Desarrollo Social (LGDS) para que la población beneficiaria de programas federales, participe en la vigilancia del ejercicio de los recursos públicos y en la verificación del cumplimiento de las metas y objetivos. Su marco normativo es el siguiente:



Figura. 2 Normatividad aplicable a la Contraloría Social

Informe General de Resultados de Contraloría Social 2019

En el Reglamento de la Ley General de Desarrollo Social se le confiere a la Secretaría de la Función Pública la atribución de emitir los Lineamientos, mediante los cuales se impulsa la contraloría social en los programas, fondos y recursos destinados al desarrollo social. En este Informe Anual, se da cuenta de las actividades realizadas por las distintas contrapartes que intervienen en la contraloría social en el ejercicio fiscal 2019, bajo los Lineamientos vigentes publicados en Diario Oficial en 2016.

1.1. Identificación de programas federales de desarrollo social

De acuerdo con el marco normativo de la contraloría social¹, las dependencias y entidades de la Administración Pública Federal que tengan a su cargo programas de desarrollo social, son las que deben promover e impulsar la contraloría social entre las personas beneficiarias de sus programas.

Con este fundamento, el impulso de la contraloría social se inicia identificando aquellos programas federales que han sido clasificados en el Presupuesto de Egresos de la Federación (PEF)² en la finalidad "2" de Desarrollo Social, de conformidad con la Clasificación Funcional del Gasto. Los programas obtienen dicha clasificación con base en sus características y asunto a cuya atención se encuentren enfocados.



Figura 3. Proceso de identificación de programas federales de desarrollo social

¹ Artículos 69 y 71 de la Ley General de Desarrollo Social; con los artículos 67 y 68 del Reglamento de la Ley General de Desarrollo Social; así como con las disposiciones Primera y Segunda de los Lineamientos

² Para la identificación de los programas federales con finalidad 2 Desarrollo social, se consultó el Análisis Funcional Programático Económico correspondiente, es importante mencionar que, para la promoción de 2019, se consideró el Presupuesto de Egresos de la Federación de 2018 y Presupuesto de Egresos de la Federación de 2019 por lo que es posible que existan cambios.

Informe General de Resultados de Contraloría Social 2019

Programas Federales de Desarrollo Social 2019

Con base en el criterio mencionado en el apartado anterior, para el ejercicio fiscal 2019, se identificaron **168** programas federales de desarrollo social, correspondientes a **12** ramos administrativos en **94** dependencias y entidades de la administración pública federal³ (Ver Anexo 1):



Figura 4 . Programas federales de desarrollo social 2019

Programas federales con finalidad distinta al desarrollo social

De acuerdo con la disposición Vigésima octava de los Lineamientos, “*Las dependencias y entidades de la Administración Pública Federal, que tengan a su cargo programas, recursos o fondos federales distintos al desarrollo social, para la promoción, operación y seguimiento a las acciones de contraloría social, podrán tomar como referencia lo establecido en los presentes*”

³ Hay programas que pese a estar clasificados bajo la finalidad 2 “desarrollo social”, no se consideraron por las siguientes razones: los programas del Ramo 7 “Defensa Nacional” y 13 “Marina”: debido a que los recursos asignados a los programas de estos ramos son exclusivos para actividades de carácter de Seguridad Nacional; Por lo que corresponde al ramo 42 Instituto Nacional para la Evaluación de la Educación, no fueron considerados debido a que las implementan organismos públicos autónomos, con personalidad jurídica y patrimonio propio; Respecto al Programa R004 Provisiones para el desarrollo de infraestructura urbana, a cargo de la Subsecretaría de Desarrollo Urbano y Vivienda, no fue considerado debido a que no forma parte de la estructura programática correspondiente; Los programas con clave T005 Cuota correspondiente de los Haberes, Haberes de Retiro y Pensiones a cargo del Instituto de Seguridad Social para las Fuerzas Armadas Mexicanas, no fueron considerados debido a que quienes obtienen beneficios de estos programas presupuestarios, son derechohabientes y como tal no adquieren el carácter de beneficiario.

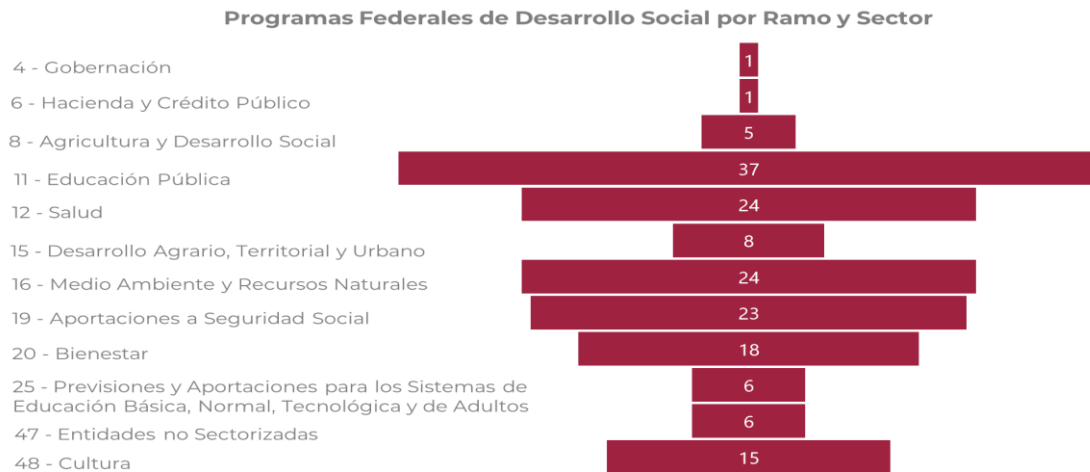
Informe General de Resultados de Contraloría Social 2019

Lineamientos, así como en la Estrategia Marco de acuerdo con las particularidades operativas de cada programa”.

En ese sentido, se realizó un análisis de las Reglas de Operación y Lineamientos de Operación de programas federales con finalidad distinta al desarrollo social, es decir, aquellos clasificados en las finalidades “1” de Gobierno, “3” de Desarrollo Económico y “4” Otros. Derivado del análisis, se identificó un apartado de Contraloría Social en la normatividad de los siguientes programas federales:

Finalidad 1:

- Instituto Nacional de las Mujeres: Programa Fortalecimiento a la Transversalidad de la Perspectiva de Género, el cual ha promovido la contraloría social desde 2012 y ha obtenido la validación de sus documentos de contraloría social en siete ejercicios fiscales.
- Secretaría de Desarrollo Agrario, Territorial y Urbano: Programa de Fomento a la Planeación Urbana, Metropolitana y Ordenamiento Territorial.

Finalidad 3:

- Secretaría del Trabajo y Previsión Social: Programa de Apoyo al Empleo, el cual promueve la contraloría social desde 2008, y ha contado con la validación de sus documentos de contraloría social por 11 ejercicios fiscales; y el Programa Jóvenes Construyendo el Futuro;
- Comisión Nacional Forestal: Programa Apoyos para el Desarrollo Forestal Sustentable; y
- Sistema Nacional para el Desarrollo Integral de la Familia: Programa Asistencia Integral Comunitaria.

Considerando estos programas, se impulsó la contraloría social en un total de **174 programas federales**.



Figura 5. Programas federales para impulso de Contraloría Social

1.2. Validación de documentos normativos

Apartados de Contraloría Social

De conformidad con la disposición Novena de los Lineamientos, “(...) *los programas federales sujetos a reglas de operación, las mismas deberán contener el apartado correspondiente a la Contraloría Social, señalando los mecanismos y los requisitos para su conformación, por lo que el apartado de contraloría social deberá ser remitido a la UORCS para su validación, previo a la publicación de dichas reglas en el Diario Oficial de la Federación...*”. En ese sentido, la Unidad de Operación Regional y Contraloría Social validó el apartado de contraloría social a incluir en Reglas de Operación de 34 programas federales de desarrollo social.

En lo que respecta a los programas federales de desarrollo social no sujetos a Reglas de Operación, la disposición Novena de los Lineamientos estipula que “...*deberán remitir a la UORCS el apartado de contraloría social que incluirán en la normatividad que les rige, previo a la ejecución de los recursos en cada ejercicio fiscal para su correspondiente validación*”. De ello, la UORCS validó los apartados de 10 programas federales de desarrollo social no sujetos a Reglas de Operación.

Informe General de Resultados de Contraloría Social 2019

En cuanto a los programas federales con finalidad distinta al desarrollo social, se validaron los apartados a incluir en las Reglas de Operación de tres programas:

- Secretaría del Trabajo y Previsión Social: Programa de Apoyo al Empleo;
- Instituto Nacional de las Mujeres: Programa de Fortalecimiento a la Transversalidad de la Perspectiva de Género;
- Secretaría de Desarrollo Agrario, Territorial y Urbano: Programa de Fomento a la Planeación Urbana, Metropolitana y Ordenamiento Territorial.

Esquemas de Contraloría Social

Las estrategias para la promoción, operación y seguimiento de la contraloría social en los programas federales se plasman en tres documentos normativos: *esquema, guía operativa y programa anual de trabajo*⁴, en los cuales se establecen las acciones que se realizarán, el cuándo y el cómo se llevarán a cabo y quiénes serán los responsables de ejecutarlas.

Como resultado del impulso de la contraloría social, se validaron y aprobaron **106** Estrategias de contraloría social que corresponden a 68 programas federales, de los cuales 34 fueron programas sujetos a Reglas de Operación; 29, programas no sujetos; y cinco correspondieron a programas distintos al desarrollo social. Asimismo, se validaron **38** vertientes⁵.

⁴ Conforme a la Disposición Novena de los Lineamientos para la promoción y operación de la Contraloría Social en los programas federales de desarrollo social "*Las Instancias Normativas, las Representaciones Federales y, en su caso, las Instancias Ejecutoras promoverán la contraloría social en los programas federales. Al efecto, la Instancia Normativa diseñará un esquema de contraloría social con base en las características operativas del programa federal de que se trate, así como una Guía Operativa y un PATCS por cada programa federal a su cargo*". Mismos que se definen a continuación, de conformidad a lo estipulado en las fracciones V, VII y XIII, de la Disposición Tercera, de los Lineamientos mencionados: "*...Esquema: Documento en el que se establece la estrategia conforme a la cual se realizarán las actividades de promoción de Contraloría Social.*

Guía operativa: Documento en el que se detallan los procedimientos de promoción, operación y seguimiento con base en el esquema de Contraloría Social y la Estrategia Marco.

Programa Anual de Trabajo de Contraloría Social: Documento en el que se establecen las actividades, los responsables, las metas, la unidad de medida y el calendario de ejecución para promover la Contraloría Social."

⁵ Se denomina vertiente de un programa federal, a cada uno de los aspectos, componentes o modalidades de operación del programa, que amerita el diseño de un esquema de contraloría social específico, debido a

Informe General de Resultados de Contraloría Social 2019

Los programas federales y vertientes cuyo esquema de contraloría social fue validado en 2019 son los siguientes:

Tabla 1. Programas federales con documentos de contraloría social validados, 2019.

No.	Ramo y Sector	Dependencia o Entidad	Clave	Programas federales con documentos de contraloría social validados en 2019
1	08 - Agricultura y Desarrollo Rural	Colegio Superior Agropecuario del Estado de Guerrero	E001	Desarrollo y aplicación de programas educativos en materia agropecuaria
2	08 - Agricultura y Desarrollo Rural	Diconsa, S.A. de C.V. (DICONSA)	S053	Programa de Abasto Rural a cargo de Diconsa, S.A. de C.V. (DICONSA)
3	08 - Agricultura y Desarrollo Rural	Liconsa, S.A. de C.V.	S052	Programa de Abasto Social de Leche, a cargo de Liconsa, S.A. de C.V.
4	10 – Economía	Secretaría de Economía	U006	Programa de Microcréditos para el Bienestar (Tandas para el Bienestar)
5	11 - Educación Pública	Colegio Nacional de Educación Profesional Técnica	S243	Programa Nacional de Becas - Colegio Nacional de Educación Profesional Técnica
6	11 - Educación Pública	Consejo Nacional de Fomento Educativo	E066	Programa Educación Inicial y Básica Comunitaria
7	11 - Educación Pública	Secretaría de Educación Pública	E005	Formación y certificación para el trabajo
8	11 - Educación Pública	Secretaría de Educación Pública	S247	Programa para el Desarrollo Profesional Docente - Tipo Básico
9	11 - Educación Pública	Secretaría de Educación Pública	S267	Programa Fortalecimiento de la Calidad Educativa - Tipo Superior de la Dirección General de Educación Superior Universitaria
10	11 - Educación Pública	Instituto Nacional para la Educación de los Adultos	E064	Programa Educación para Adultos (INEA)
11	11 - Educación Pública	Secretaría de Educación Pública	S244	Programa para la Inclusión y la Equidad Educativa - Tipo Básico a cargo de la Dirección General de Educación Indígena
12	11 - Educación Pública	Secretaría de Educación Pública	E021	Investigación Científica y Desarrollo Tecnológico
13	11 - Educación Pública	Secretaría de Educación Pública	U082	Programa de la Reforma Educativa
14	11 - Educación Pública	Secretaría de Educación Pública	S221	Programa Escuelas de Tiempo Completo

que pueden tener diferentes ámbitos de aplicación, distintos apoyos o grupos de beneficiarios, o diversas instancias normativas.

Informe General de Resultados de Contraloría Social 2019

No.	Ramo y Sector	Dependencia o Entidad	Clave	Programas federales con documentos de contraloría social validados en 2019
15	11 - Educación Pública	Secretaría de Educación Pública	S270	Programa Nacional de Inglés
16	11 - Educación Pública	Secretaría de Educación Pública	S271	Programa Nacional de Convivencia Escolar
17	11 - Educación Pública	Secretaría de Educación Pública	U031	Programa Expansión de la Educación Inicial
18	11 - Educación Pública	Secretaría de Educación Pública	E010	Servicios de Educación Superior y Posgrado
19	11 - Educación Pública	Comisión Nacional de Cultura Física y Deporte	S269	Programa de Cultura Física y Deporte
20	11 - Educación Pública	Colegio de Bachilleres	E007	Servicios de Educación Media Superior
21	11 - Educación Pública	Coordinación Nacional de Becas para el Bienestar Benito Juárez	U280	Jóvenes Escribiendo el Futuro
22	11 - Educación Pública	Coordinación Nacional de Becas para el Bienestar Benito Juárez	U084	Beca Universal para Estudiantes de Educación Media Superior Benito Juárez
23	12 - Salud	Centros de Integración Juvenil	E025	Prevención y atención contra las adicciones - Centros de Integración Juvenil
24	12 - Salud	Secretaría de Salud	S200	Programa Fortalecimiento a la Atención Médica
25	12 - Salud	Secretaría de Salud	S202	Programa Calidad en la Atención Médica
26	12 - Salud	Secretaría de Salud	G005	Regulación y vigilancia de establecimientos y servicios de atención médica
27	12 - Salud	Comisión Nacional de Protección Social en Salud	U005	Seguro Popular
28	12 - Salud	Sistema Nacional para el Desarrollo Integral de la Familia	E040	Servicios de asistencia social integral
29	12 - Salud	Sistema Nacional para el Desarrollo Integral de la Familia	S039	Programa de Atención a Personas con Discapacidad
30	12 - Salud	Administración del Patrimonio de la Beneficencia Pública	P013	Asistencia social y protección al paciente
31	12 - Salud	Comisión Nacional de Protección Social en Salud	S201	Programa Seguro Médico Siglo XXI

Informe General de Resultados de Contraloría Social 2019

No.	Ramo y Sector	Dependencia o Entidad	Clave	Programas federales con documentos de contraloría social validados en 2019
32	14 - Trabajo y Previsión Social	Secretaría del Trabajo y Previsión Social	S043	Programa de Apoyo al Empleo
33	15 - Desarrollo Agrario, Territorial y Urbano	Secretaría de Desarrollo Agrario, Territorial y Urbano	U003	Modernización de los registros públicos de la propiedad y catastros
34	15 - Desarrollo Agrario, Territorial y Urbano	Instituto Nacional del Suelo Sustentable	S213	Programa para Regularizar Asentamientos Humanos
35	15 - Desarrollo Agrario, Territorial y Urbano	Instituto Nacional del Suelo Sustentable	S273	Programa de Mejoramiento Urbano - Regularización y Certeza Jurídica
36	15 - Desarrollo Agrario, Territorial y Urbano	Comisión Nacional de Vivienda	S177	Programa de Vivienda Social
37	15 - Desarrollo Agrario, Territorial y Urbano	Comisión Nacional de Vivienda	U281	Programa Nacional de Reconstrucción – Vivienda
38	15 - Desarrollo Agrario, Territorial y Urbano	Secretaría de Desarrollo Agrario, Territorial y Urbano	S282	Programa de Fomento a la Planeación Urbana, Metropolitana y Ordenamiento Territorial (PUMOT)
39	16 - Medio Ambiente y Recursos Naturales	Comisión Nacional del Agua	S074	Programa de agua potable, drenaje y tratamiento
40	16 - Medio Ambiente y Recursos Naturales	Comisión Nacional de Áreas Naturales Protegidas	S046	Programa de Conservación para el Desarrollo Sostenible (PROCOCODES)
41	16 - Medio Ambiente y Recursos Naturales	Comisión Nacional de Áreas Naturales Protegidas	U040	Programa para la Protección y Restauración de Ecosistemas y Especies en Riesgo (PROREST) - Estudios Técnicos para el Manejo de Áreas Naturales Protegidas
42	16 - Medio Ambiente y Recursos Naturales	Comisión Nacional del Agua	E006	Sistemas Meteorológicos e Hidrológicos
43	16 - Medio Ambiente y Recursos Naturales	Comisión Nacional Forestal	S219	Programa Apoyos para el Desarrollo Forestal Sustentable
44	16 - Medio Ambiente y Recursos Naturales	Secretaría de Medio Ambiente y Recursos Naturales	M001	Actividades de apoyo administrativo - Apoyo Económico a los Prestadores de Servicio Social
45	16 - Medio Ambiente y Recursos Naturales	Procuraduría Federal de Protección al Ambiente	G005	Programa Inspección y Vigilancia del Medio Ambiente y Recursos Naturales – Apoyo Económico para Prestadores de Servicio Social
46	19 - Aportaciones a Seguridad Social	Instituto Mexicano del Seguro Social	S038	Programa IMSS-BIENESTAR
47	20 - Bienestar	Instituto Mexicano de la Juventud	U008	Subsidio a Programas para Jóvenes - Territorio joven

Informe General de Resultados de Contraloría Social 2019

No.	Ramo y Sector	Dependencia o Entidad	Clave	Programas federales con documentos de contraloría social validados en 2019
48	20 - Bienestar	Instituto Mexicano de la Juventud	E016	Articulación de Políticas Públicas Integrales de Juventud - Jóvenes por la Transformación, Brigadas Comunitarias de Norte a Sur
49	20 - Bienestar	Instituto Nacional de Desarrollo Social	S155	Programa de Apoyo a las Instancias de Mujeres en las Entidades Federativas (PAIMEF)
50	20 - Bienestar	Secretaría de Bienestar	S017	Programa de Fomento a la Economía Social - Dirección General de Opciones Productivas
51	20 - Bienestar	Instituto Nacional de las Personas Adultas Mayores	E003	Servicios a grupos con necesidades especiales
52	20 - Bienestar	Fondo Nacional de Fomento a las Artesanías	S057	Programas del Fondo Nacional de Fomento a las Artesanías (FONART)
53	20 - Bienestar	Secretaría de Bienestar	U010	Sembrando Vida
54	20 - Bienestar 11 - Educación Pública	Coordinación Nacional de Becas para el Bienestar Benito Juárez	S072	Programa de Becas de Educación Básica para el Bienestar Benito Juárez ⁶
55	20 - Bienestar	Secretaría de Bienestar	U009	Pensión para el Bienestar de las Personas con Discapacidad Permanente
56	20 - Bienestar	Secretaría de Bienestar	S176	Pensión para el Bienestar de las Personas Adultas Mayores
57	20 - Bienestar	Instituto Nacional de Desarrollo Social	S070	Programa de Coinversión Social
58	20 - Bienestar	Secretaría de Bienestar	S174	Programa de Apoyo para el Bienestar de las Niñas y Niños, Hijos de Madres Trabajadoras
59	20 - Bienestar	Secretaría de Bienestar	S241	Programa Seguro de Vida para Jefas de Familia
60	25 - Previsiones y Aportaciones para los Sistemas de Educación Básica, Normal, Tecnológica y de Adultos	Autoridad Educativa Federal en la Ciudad de México	U001	Becas para la población atendida por el sector educativo
61	47 - Entidades no Sectorizadas	Instituto Nacional de los Pueblos Indígenas	S178	Programa de Apoyo a la Educación Indígena

⁶ Antes PROSPERA Programa de Inclusión Social. Se considera como programa nuevo debido a que, a pesar de contar con la misma clave presupuestaria, la operación del Programa, así como la unidad responsable, son diferentes a las de PROSPERA. Para contabilización de información se considera como programa del Ramo 11 - Educación Pública.

Informe General de Resultados de Contraloría Social 2019

No.	Ramo y Sector	Dependencia o Entidad	Clave	Programas federales con documentos de contraloría social validados en 2019
62	47 - Entidades no Sectorizadas	Instituto Nacional de los Pueblos Indígenas	U011	Programa de Derechos Indígenas
63	47 - Entidades no Sectorizadas	Instituto Nacional de las Mujeres	S010	Programa de Fortalecimiento a la Transversalidad de la Perspectiva de Género
64	47 - Entidades no Sectorizadas	Instituto Nacional de los Pueblos Indígenas	S249	Programa para el Mejoramiento de la Producción y Productividad Indígena
65	47 - Entidades no Sectorizadas	Instituto Nacional de los Pueblos Indígenas	S179	Programa de Infraestructura Indígena
66	48 - Cultura	Centro Nacional de las Artes	E011	Desarrollo Cultural - Centro Nacional de las Artes - Diplomado Interdisciplinario para la Enseñanza de las Artes en la Educación Básica (DIPEAEB)
67	48 - Cultura	Secretaría de Cultura	S268	Programa de Apoyos a la Cultura- Apoyo a Festivales Culturales y Artísticos (PROFEST)
68	48 - Cultura	Secretaría de Cultura	E043	Cultura comunitaria

Tabla 2. Vertientes de programas federales con documentos de contraloría social validado en 2019.

No.	Ramo y Sector	Dependencia o Entidad	Clave	Vertientes de programas federales con documentos de contraloría social validados en 2019
1	11 - Educación Pública	Centro de Enseñanza Técnica Industrial (CETI)	S243	Programa Nacional de Becas - Becas Institucionales del Centro de Enseñanza Técnica Industrial
2	11 - Educación Pública	Secretaría de Educación Pública	S243	Programa Nacional de Becas -Dirección General de Relaciones Internacionales
3	11 - Educación Pública	Centro de Investigación y de Estudios Avanzados del Instituto Politécnico Nacional	S243	Programa Nacional de Becas - Centro de Investigación y de Estudios Avanzados del Instituto Politécnico Nacional
4	11 - Educación Pública	Tecnológico Nacional de México	S247	Programa para el Desarrollo Profesional Docente - Tecnológico Nacional de México
5	11 - Educación Pública	Secretaría de Educación Pública	S243	Programa Nacional de Becas - Unidad de Educación Media Superior Tecnológica Industrial y de Servicios

Informe General de Resultados de Contraloría Social 2019

No.	Ramo y Sector	Dependencia o Entidad	Clave	Vertientes de programas federales con documentos de contraloría social validados en 2019
6	11 - Educación Pública	Secretaría de Educación Pública	S244	Programa para la Inclusión y la Equidad Educativa - Tipo Superior
7	11 - Educación Pública	Secretaría de Educación Pública	S247	Programa para el Desarrollo Profesional Docente - Tipo Superior
8	11 - Educación Pública	Secretaría de Educación Pública	S244	Programa para la Inclusión y la Equidad Educativa - Tipo Básico a cargo de la Dirección General de Desarrollo Curricular
9	11 - Educación Pública	Secretaría de Educación Pública	S267	Programa Fortalecimiento de la Calidad Educativa - Tipo Básico
10	11 - Educación Pública	Secretaría de Educación Pública	S243	Programa Nacional de Becas - Becas de Apoyo a la Educación Básica de Madres Jóvenes y Jóvenes Embarazadas
11	11 - Educación Pública	Secretaría de Educación Pública	S267	Programa Fortalecimiento de la Calidad Educativa - Coordinación General de Universidades Tecnológicas y Politécnicas
12	11 - Educación Pública	Secretaría de Educación Pública	S247	Programa para el Desarrollo Profesional Docente - Coordinación General de Universidades Tecnológicas y Politécnicas
13	11 - Educación Pública	Instituto Politécnico Nacional (IPN)	S243	Programa Nacional de Becas - Instituto Politécnico Nacional
14	11 - Educación Pública	Secretaría de Educación Pública	S267	Programa Fortalecimiento de la Calidad Educativa - Plan de Apoyo a la Calidad Educativa y la Transformación de las Escuelas Normales (PACTEN)
15	11 - Educación Pública	Secretaría de Educación Pública	S243	Programa Nacional de Becas - Coordinación Nacional de Becas de Educación Superior
16	11 - Educación Pública	Instituto Nacional de la Infraestructura Física Educativa	U281	Programa Nacional de Reconstrucción - Educación
17	12 - Salud	Comisión Nacional contra las Adicciones	E025	Prevención y atención contra las adicciones- Comisión Nacional contra las Adicciones
18	12 - Salud	Secretaría de Salud	U281	Programa Nacional de Reconstrucción- Salud
19	15 - Desarrollo Agrario, Territorial y Urbano	Comisión Nacional de Vivienda	S273	Programa de Mejoramiento Urbano - Vivienda en el Ámbito Urbano
20	15 - Desarrollo Agrario, Territorial y Urbano	Comisión Nacional de Vivienda	S177	Programa de Vivienda Social- Cofinanciamiento

Informe General de Resultados de Contraloría Social 2019

No.	Ramo y Sector	Dependencia o Entidad	Clave	Vertientes de programas federales con documentos de contraloría social validados en 2019
21	15 - Desarrollo Agrario, Territorial y Urbano	Secretaría de Desarrollo Agrario, Territorial y Urbano	S273	Programa de Mejoramiento Urbano - Mejoramiento Integral de Barrios
22	16 - Medio Ambiente y Recursos Naturales	Comisión Nacional de Áreas Naturales Protegidas	U040	Programa para la Protección y Restauración de Ecosistemas y Especies en Riesgo (PROREST) - Conservación de Especies en Riesgo
23	16 - Medio Ambiente y Recursos Naturales	Comisión Nacional de Áreas Naturales Protegidas	U040	Programa para la Protección y Restauración de Ecosistemas y Especies en Riesgo (PROREST) - Vigilancia y Monitoreo Comunitario
24	16 - Medio Ambiente y Recursos Naturales	Comisión Nacional de Áreas Naturales Protegidas	U040	Programa para la Protección y Restauración de Ecosistemas y Especies en Riesgo (PROREST) - Restauración Ecosistémica
25	20 - Bienestar	Instituto Nacional de la Economía Social	S017	Programa de Fomento a la Economía Social - Instituto Nacional de la Economía Social
26	20 - Bienestar	Instituto Mexicano de la Juventud	E016	Articulación de Políticas Públicas Integrales de Juventud - Laboratorio de Habilidades
27	20 - Bienestar	Instituto Mexicano de la Juventud	E016	Articulación de Políticas Públicas Integrales de Juventud - Premio Nacional de la Juventud
28	20 - Bienestar	Instituto Mexicano de la Juventud	E016	Articulación de Políticas Integrales de Juventud - Red Nacional de Contenidos de Radio y Televisión Dilo Fuerte
29	48 - Cultura	Centro Nacional de las Artes	E011	Desarrollo Cultural - Centro Nacional de las Artes - Programa Apoyo a la Docencia, Investigación y Difusión de las Artes (PADID)
30	48 - Cultura	Centro Nacional de las Artes	E011	Desarrollo Cultural - Centro Nacional de las Artes - Diplomado Transdisciplinario en Investigación, Experimentación y Producción Artística (Tránsitos)
31	48 - Cultura	Instituto Nacional de Estudios Históricos de las Revoluciones de México	E011	Desarrollo Cultural - Instituto Nacional de Estudios Históricos de las Revoluciones de México
32	48 - Cultura	Secretaría de Cultura	S268	Programa de Apoyos a la Cultura - Apoyo a la Infraestructura Cultural de los Estados (PAICE)

Informe General de Resultados de Contraloría Social 2019

No.	Ramo y Sector	Dependencia o Entidad	Clave	Vertientes de programas federales con documentos de contraloría social validados en 2019
33	48 - Cultura	Secretaría de Cultura	S268	Programa de Apoyos a la Cultura - Apoyo a las Culturas Municipales y Comunitarias (PACMYC)
34	48 - Cultura	Secretaría de Cultura	S268	Programa de Apoyos a la Cultura - Apoyo a Instituciones Estatales de Cultura (AIEC)
35	48 - Cultura	Secretaría de Cultura	S268	Programa de Apoyos a la Cultura - Apoyo a las Ciudades Mexicanas Patrimonio Mundial
36	48 - Cultura	Secretaría de Cultura	S268	Programa de Apoyos a la Cultura - Apoyo a Comunidades para Restauración de Monumentos y Bienes Artísticos de Propiedad Federal (FOREMOBA)
37	48 - Cultura	Instituto Nacional de Antropología e Historia	S243	Programa Nacional de Becas - Becas del Instituto Nacional de Antropología e Historia (INAH)
38	48 - Cultura	Secretaría de Cultura	U281	Programa Nacional de Reconstrucción-Cultura

A través de distintos comunicados, se convocó a reuniones de trabajo a las Unidades Responsables de los programas federales de desarrollo social, con la finalidad de asesorarlos, en el caso procedente, en la definición de una estrategia de contraloría social⁷. Como resultado de estas reuniones, se logró que **cuatro** programas implementaran por primera vez la contraloría social, lo cual derivó en la validación de ocho estrategias de contraloría social:

- El Programa Sembrando Vida, del Ramo 20, a cargo de la Dirección General de Vinculación y Estrategias de Programas de Desarrollo Rural de la Secretaría de Bienestar;
- El Programa de Vivienda Social, del Ramo 15, a cargo de la Comisión Nacional de Vivienda, con sus dos vertientes: Cofinanciamiento y Producción Social de Vivienda Asistida;
- El Programa Cultura Comunitaria, del Ramo 48, a cargo de la Dirección General de Vinculación Cultural de la Secretaría de Cultura;

⁷ Estrategia de Contraloría Social: Los programas y vertientes de programas federales con documentos normativos de contraloría social validados (Esquema, Programa de Trabajo)

Informe General de Resultados de Contraloría Social 2019

- El Programa Nacional de Reconstrucción, con cuatro unidades responsables: el Instituto Nacional de Infraestructura Física Educativa, la Dirección General de Planeación y Desarrollo en Salud de la Secretaría de Salud; la Comisión Nacional de Vivienda; y la Dirección General de Sitios y Monumentos del Patrimonio Cultural de la Secretaría de Cultura.

Los Programas federales que por primera ocasión lograron la validación de sus documentos de contraloría social en el ejercicio fiscal 2019, son:

- Programa Sistemas Meteorológicos e Hidrológicos, Comisión Nacional del Agua;
- Programa Apoyos para el Desarrollo Forestal Sustentable, Comisión Nacional Forestal;
- Jóvenes Construyendo el Futuro en su modalidad educativa Jóvenes Escribiendo el Futuro; Programa de Becas de Educación Básica para el Bienestar Benito Juárez; y Beca Universal para Estudiantes de Educación Media Superior Benito Juárez, Coordinación Nacional de Becas para el Bienestar Benito Juárez;
- Programa de Microcréditos para el Bienestar, Secretaría de Economía;
- Pensión para el Bienestar de las Personas con Discapacidad Permanente, Secretaría de Bienestar;
- Programa de Fomento a la Planeación Urbana, Metropolitana y Ordenamiento Territorial; y Programa de Mejoramiento Urbano, Secretaría de Desarrollo Agrario, Territorial y Urbano.

1.3. Acciones de asesoría y capacitación

En 2019, el equipo de la Dirección General Adjunta de Contraloría Social (ahora Coordinación de Vinculación con Organizaciones Sociales y Civiles de acuerdo con el nuevo reglamento) llevó a cabo **136** eventos de asesoría y capacitación en materia de contraloría social y del uso del Sistema Informático de Contraloría Social, en las cuales participaron un total de **2,340 personas** servidoras públicas federales, estatales, municipales y otras.



Figura 6. Asesorías y capacitaciones de Contraloría Social

En estas asesorías y capacitaciones se explica el concepto de contraloría social, la normatividad aplicable, el proceso de validación de documentos, las principales actividades que realizan las Instancias Normativas⁸, las Instancias Ejecutoras⁹, los comités de contraloría social y el registro en el SICS de las acciones llevadas a cabo.

2. Resultados del impulso y operación de la Contraloría Social en los programas federales

Una vez que los programas federales cuentan con su Esquema de contraloría social validado, implementan las acciones conducentes para impulsar que las personas beneficiarias de su programa vigilen la correcta aplicación de los recursos públicos.

Estas acciones son registradas en el Sistema Informático de Contraloría Social (SICS) y se refieren principalmente a las actividades de difusión, constitución de comités, reuniones realizadas, y apoyos, obras o servicios brindados.

⁸ Instancia Normativa: a la dependencia o entidad de la Administración Pública Federal que tiene a su cargo el programa federal de desarrollo social, es la responsable directa de impulsar y dar seguimiento a la contraloría social, documentando las actividades que deriven de ésta, e incorporando cuando sea factible, las acciones de mejora recomendadas por los Comités y otras contrapartes, a través de la Unidad Responsable correspondiente.

⁹ Instancia Ejecutora: a la encargada del ejercicio de los recursos federales y a la que se le otorga la responsabilidad de operar el programa federal de desarrollo social u otros prioritarios del ejecutivo federal. Pueden ser dependencias o entidades federales, gobiernos de las entidades federativas, municipios o alcaldías de la Ciudad de México, organizaciones de la sociedad civil, instituciones académicas e inclusive las personas beneficiarias físicas o morales de las obras, apoyos o servicios.

¿Qué SÍ y qué NO es Contraloría Social?



Figura 7. Contraloría Social

Es importante mencionar que se ha trabajado con las personas responsables de impulsar acciones de contraloría social, con la finalidad de transitar a una contraloría social más activa y efectiva, destacando lo que sí es y lo que no es contraloría social para lograr la transformación que se necesita para ciudadanizar el combate a la corrupción a través de herramientas y espacios participativos.

2.1. Acciones de los programas federales registradas en el Sistema Informático de Contraloría Social

De las 106 estrategias que fueron validadas, 99 pertenecientes a 42 Dependencias y Entidades de la APF registraron información en el Sistema Informático de Contraloría Social obteniendo la siguiente información:

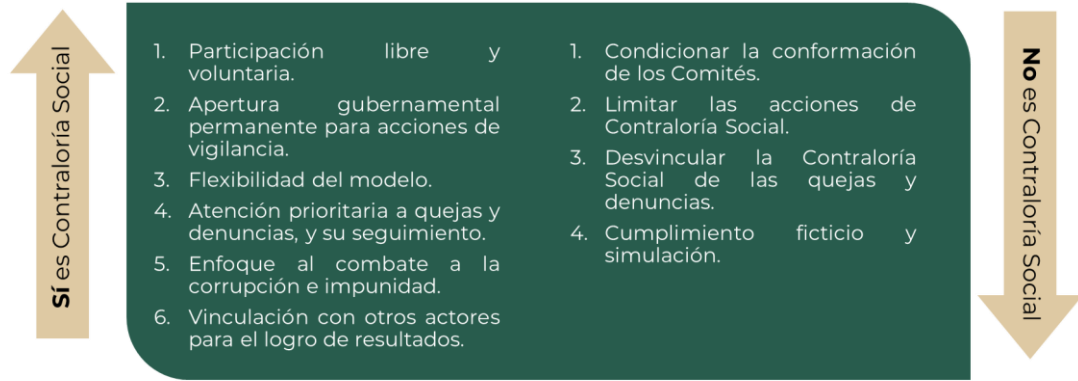

Figura 8. Comités de Contraloría Social 2019

Informe General de Resultados de Contraloría Social 2019

Comités de Contraloría Social registrados por Dependencia o Entidad de la APF y Ramo Administrativo:

Ramo 8: Agricultura y Desarrollo Social

En este ramo administrativo se encuentra uno de los programas y dependencias con el mayor número de Comités de contraloría social constituidos y registrados en el SICS.

Dependencia o Entidad de la APF	Comités de Contraloría Social registrados en el SICS
Colegio Superior Agropecuario del Estado de Guerrero	4
Diconsa S.A. de C.V.	23,162
Liconsa S.A. de C.V.	3,772

Ramo 10 - Economía

En este ramo administrativo se encuentra el Programa de Microcréditos para el Bienestar (Tandas para el Bienestar), para el cual éste fue el primer ejercicio fiscal en aplicar acciones de contraloría social.

Dependencia o Entidad de la APF	Comités de Contraloría Social registrados en el SICS
Secretaría de Economía	16

Ramo 11 - Educación Pública

A este ramo pertenecen el mayor número de dependencias con programas federales que realizaron acciones de contraloría social y fueron registradas en el SICS.

Dependencia o Entidad de la APF	Comités de Contraloría Social registrados en el SICS
Centro de Enseñanza Técnica Industrial	2
Centro de Investigación y de Estudios Avanzados del IPN	2
Comisión Nacional de Cultura Física y Deporte	34

Informe General de Resultados de Contraloría Social 2019

Dependencia o Entidad de la APF	Comités de Contraloría Social registrados en el SICS
Consejo Nacional de Fomento Educativo	6,301
Instituto Nacional de Infraestructura Física Educativa	110
Instituto Nacional para la Educación de los Adultos	1,459
Instituto Politécnico Nacional	47
Secretaría de Educación Pública	15,141
Tecnológico Nacional de México	160
Coordinación Nacional de Becas para el Bienestar Benito Juárez	1,646

Ramo 12 – Salud

En el ramo de Salud encontramos 10 estrategias pertenecientes a 6 Dependencias o Entidades de la APF, siendo de éstas la Secretaría de Salud la que concentra el mayor número de comités.

Dependencia o Entidad de la APF	Comités de Contraloría Social registrados en el SICS
Administración del Patrimonio de la Beneficencia Pública	1
Centros de Integración Juvenil	50
Comisión Nacional contra las Adicciones	64
Comisión Nacional de Protección Social en Salud	259
Secretaría de Salud	870
Sistema Nacional para el Desarrollo Integral de la Familia	83

Ramo 14 - Trabajo y Previsión Social

En este ramo administrativo se encuentra el Programa de Apoyo al Empleo, perteneciente a la Secretaría de Trabajo y Previsión Social, destacando que, pese a que el programa tiene una finalidad distinta al desarrollo social, incluye en sus Reglas de Operación el apartado de contraloría social.

Informe General de Resultados de Contraloría Social 2019

Dependencia o Entidad de la APF	Comités de Contraloría Social registrados en el SICS
Secretaría del Trabajo y Previsión Social	3,101

Ramo 15 - Desarrollo Agrario, Territorial y Urbano

En el ramo 15 son tres las Dependencias y Entidades de la APF con programas que implementaron acciones de contraloría social.

Dependencia o Entidad de la APF	Comités de Contraloría Social registrados en el SICS
Comisión Nacional de Vivienda	370
Instituto Nacional del Suelo Sustentable	169
Secretaría de Desarrollo Agrario, Territorial y Urbano	190

Ramo 16 – Medio Ambiente y Recursos Naturales

En este ramo administrativo se encuentran 8 programas pertenecientes a 4 dependencias, entre éstos se encuentra el Programa Sistemas Meteorológicos e Hidrológicos perteneciente a la Comisión Nacional del Agua y el Programa Apoyos para el Desarrollo Forestal Sustentable, de la Comisión Nacional Forestal, los cuales en 2019 fue la primera vez que implementaron acciones de contraloría social.

Dependencia o Entidad de la APF	Comités de Contraloría Social registrados en el SICS
Comisión Nacional de Áreas Naturales Protegidas	2,609
Comisión Nacional del Agua	754
Comisión Nacional Forestal	2
Secretaría de Medio Ambiente y Recursos Naturales	1

Ramo 19 - Aportaciones a Seguridad Social

Dentro de este ramo administrativo se encuentra el Programa IMSS-BIENESTAR, anteriormente era IMSS- PROSPERA.

Informe General de Resultados de Contraloría Social 2019

Dependencia o Entidad de la APF	Comités de Contraloría Social registrados en el SICS
Instituto Mexicano del Seguro Social	79

Ramo 20 - Bienestar

En el Ramo 20 la Secretaría de Bienestar es la que concentra el mayor número de Comités de contraloría social con 15,482, en donde encontramos los programas de Pensión para el Bienestar de las Personas Adultas Mayores, Pensión para el Bienestar de las Personas con Discapacidad Permanente, Programa de Apoyo para el Bienestar de las Niñas y Niños, Hijos de Madres Trabajadoras, Programa de Fomento a la Economía Social - Dirección General de Opciones Productivas, Programa Seguro de Vida para Jefas de Familia y el programa Sembrando Vida.

Dependencia o Entidad de la APF	Comités de Contraloría Social registrados en el SICS
Fondo Nacional de Fomento a las Artesanías	287
Instituto Mexicano de la Juventud	100
Instituto Nacional de Desarrollo Social	350
Instituto Nacional de la Economía Social	208
Instituto Nacional de las Personas Adultas Mayores	4
Secretaría de Bienestar	15,482

Ramo 25 – Previsiones y Aportaciones para los Sistemas de Educación Básica Normal

El Programa de Becas para la población atendida por el sector educativo implementado por la Autoridad Educativa Federal en la Ciudad de México es el único programa perteneciente a este ramo administrativo.

Informe General de Resultados de Contraloría Social 2019

Dependencia o Entidad de la APF	Comités de Contraloría Social registrados en el SICS
Autoridad Educativa Federal en la Ciudad de México	142

Ramo 47 - Entidades no Sectorizadas

En este ramo administrativo encontramos programas implementados por el Instituto Nacional de las Mujeres y por el Instituto Nacional de los Pueblos Indígenas.

Dependencia o Entidad de la APF	Comités de Contraloría Social registrados en el SICS
Instituto Nacional de las Mujeres	350
Instituto Nacional de los Pueblos Indígenas	1,040

Ramo 48 - Cultura

En el ramo de Cultura encontramos 13 estrategias que implementaron acciones de contraloría social, las cuales pertenecen al Centro Nacional de las Artes, el Instituto Nacional de Antropología e Historia, el Instituto Nacional de Estudios Históricos de las Revoluciones de México y la Secretaría de Cultura.

Dependencia o Entidad de la APF	Comités de Contraloría Social registrados en el SICS
Centro Nacional de las Artes	5
Instituto Nacional de Antropología e Historia	9
Instituto Nacional de Estudios Históricos de las Revoluciones de México	1
Secretaría de Cultura	448

Informe General de Resultados de Contraloría Social 2019

Geográficamente, la constitución de los 78,884 comités de contraloría social fue registrada de la siguiente manera:



Figura 10. Comités de Contraloría Social 2019 por entidad federativa

La entidad con el mayor número de Comités de contraloría social registrados fue Veracruz de Ignacio de la Llave, con 6,517 Comités, seguido de Oaxaca, Chiapas, México y Puebla. La información de cada entidad federativa puede consultarse en:

Entidad Federativa	Comités de Contraloría Social
Aguascalientes	799
Baja California	961
Baja California Sur	789
Campeche	1,174
Chiapas	4,843
Chihuahua	2,420
Ciudad de México	1,859
Coahuila de Zaragoza	1,591
Colima	851
Durango	2,465

Informe General de Resultados de Contraloría Social 2019

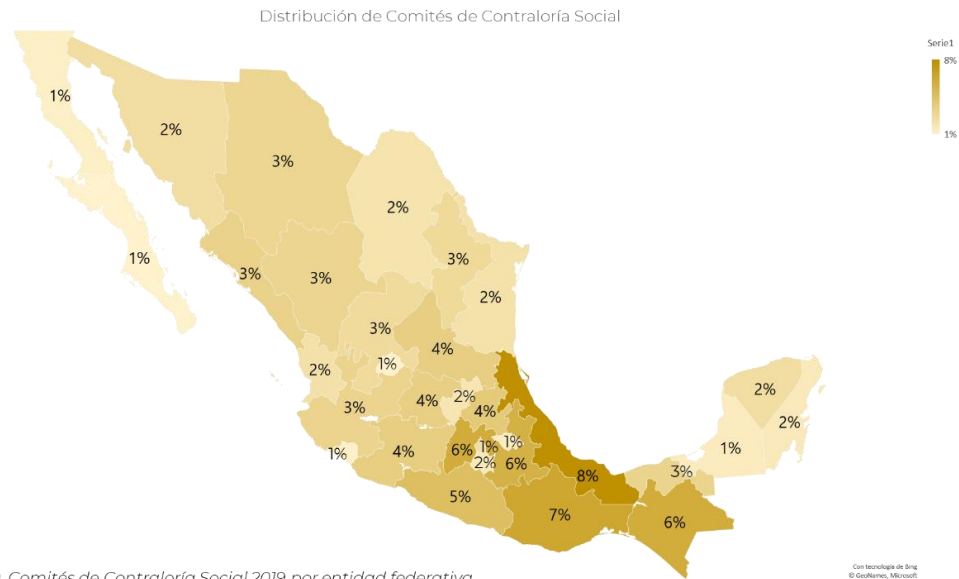
Entidad Federativa	Comités de Contraloría Social
Guanajuato	2,833
Guerrero	3,767
Hidalgo	3,119
Jalisco	2,519
México	4,822
Michoacán de Ocampo	2,915
Morelos	1,248
Nayarit	1,770
Nuevo León	2,214
Oaxaca	5,162
Puebla	4,541
Querétaro	1,520
Quintana Roo	1,267
San Luis Potosí	2,866
Sinaloa	2,631
Sonora	1,972
Tabasco	2,548
Tamaulipas	1,753
Tlaxcala	1,079
Veracruz de Ignacio de la Llave	6,517
Yucatán	1,955
Zacatecas	2,114

78,884

La Ley General de Desarrollo Social y su Reglamento, señalan en el artículo 71, que los Comités de contraloría social deberán emitir informes anuales referentes a la vigilancia de los programas federales y a la ejecución de los recursos y las metas programadas, en este marco, en 2019 los comités emitieron 72,724 informes de contraloría social¹⁰ con la siguiente información:

¹⁰ En el SICS se registraron 73,124 informes, 400 de ellos con el formato del ejercicio fiscal anterior, por lo que en las gráficas se considera la información obtenida de 72,724 informes de contraloría social registrados por las Instancias Ejecutoras.

Informe General de Resultados de Contraloría Social 2019

1. ¿Los beneficiarios y usted recibieron información sobre el funcionamiento del programa y la contraloría social?

No.	Respuesta	Cantidad	%
1	No	3,063	4.2%
2	Sí	68,108	93.7%
3	No sé	370	0.5%
4	Sin respuesta	1,181	1.6%
5	Otro	2	0.0%

2. Para llevar a cabo las acciones de vigilancia ¿Solicitaron a los representantes del programa la información necesaria del programa y de la contraloría social?

No.	Respuesta	Cantidad	%
1	Sí y ya nos las proporcionaron	63,925	87.9%
2	Sí y no nos las han proporcionado	3,766	5.2%
3	No la hemos solicitado	2,876	4.0%
4	No sé	481	0.7%
5	Sin respuesta	1,675	2.3%
6	Otro	1	0.0%

3. Señale la opinión que tiene del beneficio que recibió del programa.

3.1 ¿Les entregaron completo el beneficio o terminada la obra?

No.	Respuesta	Cantidad	%
1	No	3,625	5.0%
2	Sí	63,260	87.0%
3	No sé	1,883	2.6%
4	Sin respuesta	3,955	5.4%
5	Otro	1	0.0%

3.2 ¿El beneficio se ha entregado de acuerdo con las fechas y lugares programados?

No.	Respuesta	Cantidad	%
1	No	3,901	5.4%
2	Sí	63,376	87.1%
3	No sé	1,767	2.4%
4	Sin respuesta	3,680	5.1%
5	Otro	0	0.0%

Informe General de Resultados de Contraloría Social 2019

3.3 ¿Le condicionaron la entrega del beneficio?

No.	Respuesta	Cantidad	%
1	No	60,675	83.4%
2	Sí	7,206	9.9%
3	No sé	1,028	1.4%
4	Sin respuesta	3,815	5.2%
5	Otro	0	0.0%

3.4 ¿Este beneficio representó una mejora para su localidad, su familia o para usted?

No.	Respuesta	Cantidad	%
1	No	2,949	4.1%
2	Sí	65,059	89.5%
3	No sé	1,270	1.7%
4	Sin respuesta	3,445	4.7%
5	Otro	1	0.0%

3.5 ¿El beneficio lo reciben las personas que lo necesitan?

No.	Respuesta	Cantidad	%
1	No	2,201	3.0%
2	Sí	65,754	90.4%
3	No sé	1,389	1.9%
4	Sin respuesta	3,374	4.6%
5	Otro	6	0.0%

4. De acuerdo con lo que usted observó ¿considera que el programa fue o es utilizado con fines políticos, electorales, de lucro u otros distintos a su objetivo?

No.	Respuesta	Cantidad	%
1	No	67,849	93.3%
2	Sí	2,304	3.2%
3	No sé	815	1.1%
4	Sin respuesta	1,756	2.4%
5	Otro	0	0.0%

Informe General de Resultados de Contraloría Social 2019

5. ¿Usted, algún beneficiario(a) o integrante del comité presentaron una denuncia sobre la operación del programa?

No.	Respuesta	Cantidad	%
1	No	66,202	91.0%
2	Sí	1,497	2.1%
3	No sé	1,095	1.5%
4	Sin respuesta	3,929	5.4%
5	Otro	1	0.0%

5.1 Señale el o los medios que utilizaron para presentar la denuncia y ante qué instancia

No.	Respuesta	Cantidad
1	Buzón móvil o fijo	294
2	Teléfono	183
3	Correo electrónico	60
4	Personal responsable de la ejecución del Programa	174
5	Sistema Integral de Denuncias Ciudadanas (SIDECC)	33
6	Aplicación móvil (Denuncia la Corrupción)	85
7	Órgano Estatal de Control (Contraloría del Estado)	16
8	No sé	1,888
9	Sin respuesta	69,660
10	Otro	0

6. ¿Existió equidad de género para la integración del comité?

No.	Respuesta	Cantidad	%
1	No	3,638	5.0%
2	Sí	65,212	89.7%
3	No aplica	2,032	2.8%
4	No sé	394	0.5%
5	Sin respuesta	1,447	2.0%
6	Otro	1	0.0%

7. ¿Considera que recibieron la información necesaria para realizar sus actividades como comité de contraloría social?

Informe General de Resultados de Contraloría Social 2019

No.	Respuesta	Cantidad	%
1	No	2,335	3.2%
2	Sí	68,242	93.8%
3	No sé	670	0.9%
4	Sin respuesta	1,475	2.0%
5	Otro	2	0.0%

8. Como comité de contraloría social ¿qué actividades realizaron?

8.1 Verificamos el cumplimiento de la entrega del beneficio

No.	Respuesta	Cantidad	%
1	No	2,004	2.8%
2	Sí	66,057	90.8%
3	No sé	1,236	1.7%
4	Sin respuesta	3,415	4.7%
5	Otro	12	0.0%

8.2 Vigilamos el uso correcto de los recursos del programa, obra, servicio o apoyo

No.	Respuesta	Cantidad	%
1	No	2,025	2.8%
2	Sí	66,503	91.4%
3	No sé	1,169	1.6%
4	Sin respuesta	3,020	4.2%
5	Otro	7	0.0%

8.3 Informamos a otros (as) beneficiarios (as) sobre el programa

No.	Respuesta	Cantidad	%
1	No	3,437	4.7%
2	Sí	64,626	88.9%
3	No sé	1,135	1.6%
4	Sin respuesta	3,513	4.8%
5	Otro	13	0.0%

8.4 Verificamos que los beneficios se entregaran a tiempo

Informe General de Resultados de Contraloría Social 2019

No.	Respuesta	Cantidad	%
1	No	2,265	3.1%
2	Sí	65,080	89.5%
3	No sé	1,485	2.0%
4	Sin respuesta	3,887	5.3%
5	Otro	7	0.0%

Además de las secciones anteriores para los casos en que el beneficio que otorga el programa sea una obra pública, responda la siguiente sección:

9. Considera que la obra pública se encuentra:

No.	Respuesta	Cantidad	%
1	No iniciada	1,150	1.6%
2	En proceso	8,930	12.3%
3	Suspendida	227	0.3%
4	Terminada	13,245	18.2%
5	No sé	4,205	5.8%
6	Sin respuesta	44,944	61.8%
7	Otro	23	0.0%

9.1 ¿La obra pública se encuentra suspendida por?

No.	Respuesta	Cantidad
1	Fenómenos naturales	168
2	Conflicto social	234
3	Medidas de seguridad	102
4	Conflicto económico	211
5	No sé	4,166
6	Otros	1,427
7	Sin respuesta	66,427
8	Otro	0

Informe General de Resultados de Contraloría Social 2019



Figura 11. Respuestas obtenidas de 72,724 informes de Comités de Contraloría Social registrados en el SICS

Informes finales de Instancias Normativas

Las Instancias Normativas emiten un informe final de resultados. Para documentar las actividades de 2019, la Coordinación de Vinculación con Organizaciones Sociales y Civiles remitió en marzo de 2020, un formato en el que se les solicitaba incluir, entre otras cosas, aspectos como la contribución de la contraloría social al programa, los principales retos o problemáticas enfrentadas y recomendaciones de mejora.

A continuación se comparte una síntesis de la información recibida¹¹.

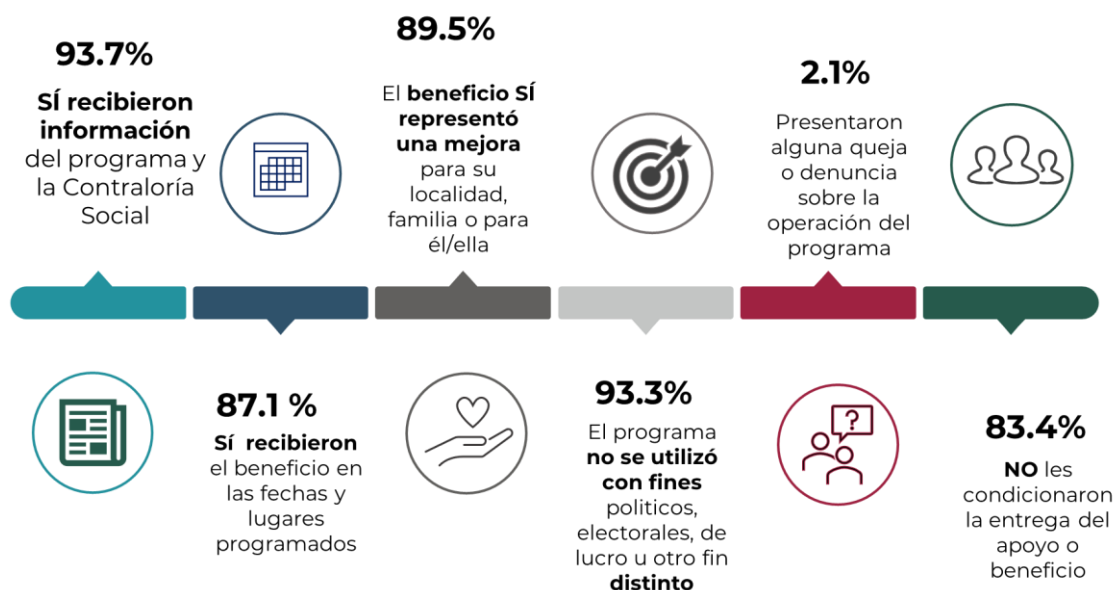
Beneficios de implementar acciones de Contraloría Social

Entre los principales beneficios que destacaron las Instancias Normativas en los informes finales, se destaca lo siguiente:

¹¹ Información obtenida de 60 Estrategias de Contraloría Social que enviaron informe final de actividades 2019. Debido a la contingencia derivada por la pandemia presentada en 2020, no todas las Instancias enviaron el informe final.

Informe General de Resultados de Contraloría Social 2019



Figura 12. Información obtenida de los Informes finales de Contraloría Social de las Instancias Normativas

Problemáticas para impulsar acciones de Contraloría Social en 2019

Si bien sabemos que la contraloría social favorece a la operación de los programas, en ocasiones no se obtienen los resultados esperados.

Algunos factores que externaron las instancias normativas son:

*** Cuestiones operativas:**

- Al inicio del ejercicio fiscal no había información precisa respecto a los programas que continuarían vigentes y sus reglas de operación, lo que generó retraso en el impulso de las acciones de contraloría social.
- Algunas Instancias Normativas no contaron con oficinas regionales en los estados.
- La rotación del personal implica tiempo de aprendizaje para conocer y desarrollar los procesos de manera eficiente.
- Falta de recurso para brindar un acompañamiento personalizado a las Instancias Ejecutoras.
- Algunos programas presentaron retraso en las gestiones administrativas para la liberación y asignación del recurso de la federación a los estados.

Informe General de Resultados de Contraloría Social 2019

*** Participación Ciudadana:**

- La participación de la población beneficiaria en la conformación de los Comités de contraloría social no siempre es sencilla, en ocasiones existe resistencia a formar parte, ya que las y los beneficiarios consideran que tendrán que desarrollar actividades que les tomarán mucho tiempo, o simplemente no tienen interés en involucrarse en este tipo de actividades.
- Es necesario sensibilizar a las personas beneficiarias sobre el tema de contraloría social, proporcionar mayor difusión en materia de transparencia para que no se vea como una obligación sino como un mecanismo para fomentar y fortalecer la cultura de la transparencia, la rendición de cuentas y la ciudadanización activa.

Dificultades para atraer la participación de la ciudadanía

- Para algunos programas el tema de la inseguridad que se vive en las colonias y barrios complica la realización de reuniones con las y los beneficiarios.
- La población objetivo de algunos programas habita en zonas con mayor grado de marginación, pobreza o altos índices de violencia, donde las vías de comunicación y transporte son escasas, lo que dificulta y a veces impide que el comité pueda dar seguimiento a los apoyos otorgados en la comunidad.
- Para mantener una comunicación con los Comités en lugares donde solo existen caminos de terracería, y sin señal telefónica, los enlaces de contraloría social se tenían que desplazar entre dos y hasta siete horas para recabar los informes o realizar visitas de seguimiento.

Sugerencias para mejorar las acciones de Contraloría Social



- **Uso de alternativas digitales para la realización de actividades:** realizar las capacitaciones en modalidad virtual para el personal de las Instancias Ejecutoras y de ser posible con las y los integrantes de los Comités.
 - Utilizar apps en la que se pueda dar acceso a las y los beneficiarios para el llenado de informes y recibir alertas de las actividades programadas.
- Realizar foros virtuales para planteamiento de dudas y facilidad de resolver generalidades.
- Visibilizar y hacer más fácil el acceso a la información a las y los beneficiarios de los programas.
- Generar mapas y directorios para localizar a las personas responsables de cada programa.
- Proporcionar información detallada de cada uno de los proyectos en ejecución.
- Difundir el objeto de la contraloría social, ¿Qué es?, ¿para qué sirve? y los beneficios de ser una Contralora o Contralor Social, de esta manera las personas tendrán un mayor interés en conformar Comités.
- Sensibilizar a los distintos actores involucrados en la constitución y operación de la contraloría social, para que más allá de cumplir con la normatividad aplicable a la contraloría social, realicen sus actividades con el objetivo central de contribuir con el combate a la corrupción e impunidad.
- Ampliar las formas de participación: Es necesario hacer explícitas otras modalidades de participación para la vigilancia de los programas presupuestales, como la vigilancia individual y no sólo a través de Comités. (Contraloras y contralores ciudadanos).



Informe General de Resultados de Contraloría Social 2019

- Incorporar la participación de personas, independientemente de si son beneficiarias o no del programa social, que puedan ser nombrados por la comunidad, de tal forma que generen contrapesos y equilibren la visión para mejorar el funcionamiento y operación del Programa.
- Actualización del Sistema Informático de Contraloría Social: modernizar la herramienta tecnológica para que sea más sencillo el proceso de captura y registro de información, el análisis y el uso público.

Esta información nos refleja datos importantes provenientes de las Instancias Normativas y Ejecutoras, que son quienes implementan o coordinan las actividades de promoción, operación y seguimiento de contraloría social en los programas federales de desarrollo social.

3. Consideraciones finales

El ejercicio fiscal 2019 trajo consigo un gran número de retos en los programas federales de gobierno, desde la definición de nuevos enfoques, los cambios presentados en los programas y objetivos de los mismos, cambios en reglas de operación y formas de operar, entre otros. Lo anterior también impactó en la contraloría social.

A pesar de las complicaciones, las acciones realizadas por las distintas contrapartes de la contraloría social demuestran que es posible transformar la inercia burocrática para incidir de manera favorable en el combate a la corrupción a través de mecanismos de participación ciudadana.

El camino para lograr que la contraloría social sea una herramienta efectiva de ciudadanización del combate a la corrupción está iniciado, sin embargo, estamos conscientes de lo que nos falta aún por transformar.

Gran parte de las inquietudes manifestadas por las Instancias como obstáculos o retos, se han tomado en consideración para impulsar la implementación de una contraloría social que dé resultados más efectivos, que muestren que la participación ciudadana organizada es una verdadera herramienta de combate a la corrupción y a la impunidad, en la que todas y cada una de las partes involucradas en el proceso tome en serio su responsabilidad e implemente las acciones conducentes para lograr los mejores resultados.

Informe General de Resultados de Contraloría Social 2019

4. Anexos

Anexo 1. Programas Federales identificados como de Desarrollo Social 2019.

No.	Ramo y Sector	Clave	Programas federales de desarrollo social 2019	Dependencia o Entidad
1	4 - Gobernación	P018	Conducción de la política del Gobierno Federal en materia religiosa	Secretaría de Gobernación
2	6 - Hacienda y Crédito Público	F035	Programa de Inclusión Financiera	Banco del Ahorro Nacional y Servicios Financieros, S.N.C
3	8 - Agricultura y Desarrollo Social	S052	Programa de Abasto Social de Leche a cargo de Liconsa, S.A. de C.V.	Liconsa, S.A. de C.V.
4	8 - Agricultura y Desarrollo Social	S053	Programa de Abasto Rural a cargo de Diconsa, S.A. de C.V. (DICONSA)	Diconsa, S.A. de C.V.
5	8 - Agricultura y Desarrollo Social	B004	Adquisición de leche nacional	Liconsa, S.A. de C.V.
6	8 - Agricultura y Desarrollo Social	E001	Desarrollo y aplicación de programas educativos en materia agropecuaria	Colegio Superior Agropecuario del Estado de Guerrero
7	8 - Agricultura y Desarrollo Social	M001	Actividades de apoyo administrativo	Colegio Superior Agropecuario del Estado de Guerrero
8	11 - Educación Pública	S221	Escuelas de Tiempo Completo	Secretaría de Educación Pública
9	11 - Educación Pública	S243	Programa Nacional de Becas	Secretaría de Educación Pública
				Instituto Politécnico Nacional
				Centro de Enseñanza Técnica Industrial

Informe General de Resultados de Contraloría Social 2019

No.	Ramo y Sector	Clave	Programas federales de desarrollo social 2019	Dependencia o Entidad
				Centro de Investigación y de Estudios Avanzados del Instituto Politécnico Nacional
				Colegio Nacional de Educación Profesional Técnica
				Comisión de Operación y Fomento de Actividades Académicas del Instituto Politécnico Nacional
				Consejo Nacional de Fomento Educativo
				Universidad Autónoma Agraria Antonio Narro
10	11 - Educación Pública	S244	Programa para la Inclusión y la Equidad Educativa	Secretaría de Educación Pública
11	11 - Educación Pública	S247	Programa para el Desarrollo Profesional Docente	Secretaría de Educación Pública
				Tecnológico Nacional de México
12	11 - Educación Pública	S267	Fortalecimiento de la Calidad Educativa	Secretaría de Educación Pública
13	11 - Educación Pública	S269	Programa de Cultura Física y Deporte	Comisión Nacional de Cultura Física y Deporte
14	11 - Educación Pública	S270	Programa Nacional de Inglés	Secretaría de Educación Pública
15	11 - Educación Pública	S271	Programa Nacional de Convivencia Escolar	Secretaría de Educación Pública
16	11 - Educación Pública	U006	Subsidios para organismos descentralizados estatales	Secretaría de Educación Pública
				Tecnológico Nacional de México

Informe General de Resultados de Contraloría Social 2019

No.	Ramo y Sector	Clave	Programas federales de desarrollo social 2019	Dependencia o Entidad
17	11 - Educación Pública	U031	Expansión de la Educación Inicial	Secretaría de Educación Pública
18	11 - Educación Pública	U040	Carrera Docente en UPES	Secretaría de Educación Pública
19	11 - Educación Pública	U080	Apoyos a centros y organizaciones de educación	Secretaría de Educación Pública
20	11 - Educación Pública	U082	Programa de la Reforma Educativa	Secretaría de Educación Pública
21	11 - Educación Pública	U083	Universidades para el Bienestar Benito Juárez García	Secretaría de Educación Pública
22	11 - Educación Pública	U084	Beca Universal para Estudiantes de Educación Media Superior Benito Juárez	Secretaría de Educación Pública
23	11 - Educación Pública	U280	Jóvenes Construyendo el Futuro – Jóvenes Escribiendo el Futuro	Secretaría de Educación Pública
24	11 - Educación Pública	U281	Programa Nacional de Reconstrucción	Instituto Nacional de la Infraestructura Física Educativa
25	11 - Educación Pública	B003	Producción y distribución de libros y materiales educativos	Secretaría de Educación Pública
				Comisión Nacional de Libros de Texto Gratuitos
26	11 - Educación Pública	E003	Evaluaciones de la calidad de la educación	Secretaría de Educación Pública
27	11 - Educación Pública	E005	Formación y certificación para el trabajo	Secretaría de Educación Pública
28	11 - Educación Pública	E007	Servicios de Educación Media Superior	Secretaría de Educación Pública

Informe General de Resultados de Contraloría Social 2019

No.	Ramo y Sector	Clave	Programas federales de desarrollo social 2019	Dependencia o Entidad
				Tecnológico Nacional de México Instituto Politécnico Nacional Centro de Enseñanza Técnica Industrial Colegio de Bachilleres Colegio Nacional de Educación Profesional Técnica Comisión de Operación y Fomento de Actividades Académicas del Instituto Politécnico Nacional
29	11 - Educación Pública	E010	Servicios de Educación Superior y Posgrado	Secretaría de Educación Pública Tecnológico Nacional de México Instituto Politécnico Nacional Centro de Enseñanza Técnica Industrial Centro de Investigación y de Estudios Avanzados del Instituto Politécnico Nacional Comisión de Operación y Fomento de Actividades Académicas del Instituto Politécnico Nacional Universidad Autónoma Agraria Antonio Narro

Informe General de Resultados de Contraloría Social 2019

No.	Ramo y Sector	Clave	Programas federales de desarrollo social 2019	Dependencia o Entidad
30	11 - Educación Pública	E013	Producción y transmisión de materiales educativos	Secretaría de Educación Pública
				Instituto Politécnico Nacional
				Instituto Mexicano de la Radio
31	11 - Educación Pública	E016	Producción y distribución de libros y materiales culturales	Fondo de Cultura Económica
32	11 - Educación Pública	E017	Atención al deporte	Comisión de Apelación y Arbitraje del Deporte
				Comisión Nacional de Cultura Física y Deporte
33	11 - Educación Pública	E021	Investigación Científica y Desarrollo Tecnológico	Secretaría de Educación Pública
34	11 - Educación Pública	E028	Normalización y certificación en competencias laborales	Fideicomiso de los Sistemas Normalizado de Competencia Laboral y de Certificación de Competencia Laboral
35	11 - Educación Pública	E039	Registro Nacional de Profesionistas y sus Asociaciones	Secretaría de Educación Pública
36	11 - Educación Pública	E032	Políticas de igualdad de género en el sector educativo	Secretaría de Educación Pública
37	11 - Educación Pública	E047	Programa de infraestructura física educativa	Instituto Nacional de la Infraestructura Física Educativa
				Patronato de Obras e Instalaciones del Instituto Politécnico Nacional
38	11 - Educación Pública	E064	Educación para Adultos (INEA)	Instituto Nacional para la Educación de los Adultos

Informe General de Resultados de Contraloría Social 2019

No.	Ramo y Sector	Clave	Programas federales de desarrollo social 2019	Dependencia o Entidad
39	11 - Educación Pública	E066	Educación Inicial y Básica Comunitaria	Consejo Nacional de Fomento Educativo
40	11 - Educación Pública	E067	Sistema de Información y Gestión Educativa	Secretaría de Educación Pública
41	11 - Educación Pública	G001	Normar los servicios educativos	Secretaría de Educación Pública
42	11 - Educación Pública	K027	Mantenimiento de Infraestructura	Centro de Enseñanza Técnica Industrial
43	11 - Educación Pública	P001	Diseño de la Política Educativa	Secretaría de Educación Pública
44	11 - Educación Pública	M001	Actividades de apoyo administrativo	Secretaría de Educación Pública
				Instituto Politécnico Nacional
				Comisión de Apelación y Arbitraje del Deporte
				Centro de Enseñanza Técnica Industrial
				Centro de Investigación y de Estudios Avanzados del Instituto Politécnico Nacional
				Colegio de Bachilleres
				Colegio Nacional de Educación Profesional Técnica
				Comisión de Operación y Fomento de Actividades Académicas del Instituto Politécnico Nacional
Comisión Nacional de Cultura Física y Deporte				

Informe General de Resultados de Contraloría Social 2019

No.	Ramo y Sector	Clave	Programas federales de desarrollo social 2019	Dependencia o Entidad
				Comisión Nacional de Libros de Texto Gratuitos
				Consejo Nacional de Fomento Educativo
				Fondo de Cultura Económica
				Instituto Nacional para la Educación de los Adultos
				Instituto Nacional de la Infraestructura Física Educativa
				Instituto Mexicano de la Radio
				Universidad Autónoma Agraria Antonio Narro
45	12 - Salud	S039	Programa de Atención a Personas con Discapacidad	Sistema Nacional para el Desarrollo Integral de la Familia
46	12 - Salud	S200	Fortalecimiento a la atención médica	Secretaría de Salud
47	12 - Salud	S201	Seguro Médico Siglo XXI	Comisión Nacional de Protección Social en Salud
48	12 - Salud	S202	Calidad en la Atención Médica	Secretaría de Salud
49	12 - Salud	U005	Seguro Popular	Comisión Nacional de Protección Social en Salud
50	12 - Salud	U008	Prevención y Control de Sobrepeso, Obesidad y Diabetes	Centro Nacional de Programas Preventivos y Control de Enfermedades
51	12 - Salud	U009	Vigilancia epidemiológica	Secretaría de Salud

Informe General de Resultados de Contraloría Social 2019

No.	Ramo y Sector	Clave	Programas federales de desarrollo social 2019	Dependencia o Entidad
				Centro Nacional de Programas Preventivos y Control de Enfermedades
52	12 - Salud	U281	Programa Nacional de Reconstrucción	Secretaría de Salud
53	12 - Salud	E010	Formación y capacitación de recursos humanos para la salud	Secretaría de Salud
				Comisión Coordinadora de Institutos Nacionales de Salud y Hospitales de Alta Especialidad
				Centro Nacional de la Transfusión Sanguínea
				Centro Nacional para la Prevención y el Control del VIH/SIDA
				Comisión Nacional de Arbitraje Médico
				Instituto Nacional de Psiquiatría Ramón de la Fuente Muñiz
				Centros de Integración Juvenil, A.C.
				Servicios de Atención Psiquiátrica
				Hospital Juárez de México
				Hospital General "Dr. Manuel Gea González"
				Hospital General de México "Dr. Eduardo Liceaga"
Hospital Infantil de México Federico Gómez				

Informe General de Resultados de Contraloría Social 2019

No.	Ramo y Sector	Clave	Programas federales de desarrollo social 2019	Dependencia o Entidad
				Instituto Nacional de Cancerología
				Instituto Nacional de Cardiología Ignacio Chávez
				Instituto Nacional de Enfermedades Respiratorias Ismael Cosío Villegas
				Instituto Nacional de Geriátría
				Instituto Nacional de Ciencias Médicas y Nutrición Salvador Zubirán
				Instituto Nacional de Medicina Genómica
				Instituto Nacional de Neurología y Neurocirugía Manuel Velasco Suárez
				Instituto Nacional de Pediatría
				Instituto Nacional de Perinatología Isidro Espinosa de los Reyes
				Instituto Nacional de Rehabilitación Luis Guillermo Ibarra Ibarra
				Instituto Nacional de Salud Pública

Informe General de Resultados de Contraloría Social 2019

No.	Ramo y Sector	Clave	Programas federales de desarrollo social 2019	Dependencia o Entidad
				Sistema Nacional para el Desarrollo Integral de la Familia Centro Nacional de Trasplantes Centro Nacional para la Salud de la Infancia y la Adolescencia Comisión Federal para la Protección contra Riesgos Sanitarios Comisión Nacional de Bioética
54	12 - Salud	E023	Atención a la Salud	Comisión Coordinadora de Institutos Nacionales de Salud y Hospitales de Alta Especialidad Instituto Nacional de Psiquiatría Ramón de la Fuente Muñiz Servicios de Atención Psiquiátrica Hospital Juárez de México Hospital General "Dr. Manuel Gea González" Hospital General de México "Dr. Eduardo Liceaga" Hospital Infantil de México Federico Gómez Instituto Nacional de Cancerología

Informe General de Resultados de Contraloría Social 2019

No.	Ramo y Sector	Clave	Programas federales de desarrollo social 2019	Dependencia o Entidad
				Instituto Nacional de Cardiología Ignacio Chávez
				Instituto Nacional de Enfermedades Respiratorias Ismael Cosío Villegas
				Instituto Nacional de Ciencias Médicas y Nutrición Salvador Zubirán
				Instituto Nacional de Neurología y Neurocirugía Manuel Velasco Suárez
				Instituto Nacional de Pediatría
				Instituto Nacional de Perinatología Isidro Espinosa de los Reyes
				Instituto Nacional de Rehabilitación Luis Guillermo Ibarra Ibarra
				Sistema Nacional para el Desarrollo Integral de la Familia
55	12 - Salud	E025	Prevención y atención contra las adicciones	Instituto Nacional de Psiquiatría Ramón de la Fuente Muñiz
				Centros de Integración Juvenil, A.C.
				Comisión Nacional contra las Adicciones

Informe General de Resultados de Contraloría Social 2019

No.	Ramo y Sector	Clave	Programas federales de desarrollo social 2019	Dependencia o Entidad
56	12 - Salud	E036	Programa de vacunación	Centro Nacional para la Salud de la Infancia y la Adolescencia
57	12 - Salud	E040	Servicios de asistencia social integral	Sistema Nacional para el Desarrollo Integral de la Familia
58	12 - Salud	E041	Protección y restitución de los derechos de las niñas, niños y adolescentes	Sistema Nacional para el Desarrollo Integral de la Familia
59	12 - Salud	G004	Protección Contra Riesgos Sanitarios	Comisión Federal para la Protección contra Riesgos Sanitarios
60	12 - Salud	G005	Regulación y vigilancia de establecimientos y servicios de atención médica	Secretaría de Salud
61	12 - Salud	K011	Proyectos de infraestructura social de salud	Centros de Integración Juvenil, A.C.
				Instituto Nacional de Rehabilitación Luis Guillermo Ibarra Ibarra
62	12 - Salud	K025	Proyectos de inmuebles (oficinas administrativas)	Secretaría de Salud
				Comisión Federal para la Protección contra Riesgos Sanitarios
63	12 - Salud	P012	Rectoría en Salud	Secretaría de Salud
				Comisión Coordinadora de Institutos Nacionales de Salud y Hospitales de Alta Especialidad
				Instituto Nacional de Perinatología Isidro Espinosa de los Reyes

Informe General de Resultados de Contraloría Social 2019

No.	Ramo y Sector	Clave	Programas federales de desarrollo social 2019	Dependencia o Entidad
				Instituto Nacional de Rehabilitación Luis Guillermo Ibarra Ibarra
				Centro Nacional de Trasplantes
				Centro Nacional de Excelencia Tecnológica en Salud
64	12 - Salud	P013	Asistencia social y protección del paciente	Secretaría de Salud
				Administración del Patrimonio de la Beneficencia Pública
				Centro Nacional de la Transfusión Sanguínea
				Comisión Nacional de Arbitraje Médico
				Sistema Nacional para el Desarrollo Integral de la Familia
				Comisión Nacional de Bioética
65	12 - Salud	P016	Prevención y atención de VIH/SIDA y otras ITS	Secretaría de Salud
66	12 - Salud	P018	Prevención y control de enfermedades	Secretaría de Salud
				Centro Nacional de Programas Preventivos y Control de Enfermedades
				Centro Nacional para la Salud de la Infancia y la Adolescencia
				Comisión Nacional contra las Adicciones
67	12 - Salud	P020		Secretaría de Salud

Informe General de Resultados de Contraloría Social 2019

No.	Ramo y Sector	Clave	Programas federales de desarrollo social 2019	Dependencia o Entidad
			Salud materna, sexual y reproductiva	Centro Nacional de Equidad de Género y Salud Reproductiva
				Instituto Nacional de Psiquiatría Ramón de la Fuente Muñiz
				Instituto Nacional de Cancerología
				Instituto Nacional de Enfermedades Respiratorias Ismael Cosío Villegas
				Instituto Nacional de Ciencias Médicas y Nutrición Salvador Zubirán
				Instituto Nacional de Perinatología Isidro Espinosa de los Reyes
68	12 - Salud	M001	Actividades de apoyo administrativo	Secretaría de Salud
				Comisión Coordinadora de Institutos Nacionales de Salud y Hospitales de Alta Especialidad
				Administración del Patrimonio de la Beneficencia Pública
				Centro Nacional de la Transfusión Sanguínea
				Centro Nacional para la Prevención y el Control del VIH/SIDA

Informe General de Resultados de Contraloría Social 2019

No.	Ramo y Sector	Clave	Programas federales de desarrollo social 2019	Dependencia o Entidad
				Centro Nacional de Equidad de Género y Salud Reproductiva
				Comisión Nacional de Arbitraje Médico
				Instituto Nacional de Psiquiatría Ramón de la Fuente Muñiz
				Centros de Integración Juvenil, A.C.
				Servicios de Atención Psiquiátrica
				Hospital Juárez de México
				Hospital General "Dr. Manuel Gea González"
				Hospital General de México "Dr. Eduardo Liceaga"
				Hospital Infantil de México Federico Gómez
				Instituto Nacional de Cancerología
				Instituto Nacional de Cardiología Ignacio Chávez
				Instituto Nacional de Enfermedades Respiratorias Ismael Cosío Villegas
				Instituto Nacional de Geriatría

Informe General de Resultados de Contraloría Social 2019

No.	Ramo y Sector	Clave	Programas federales de desarrollo social 2019	Dependencia o Entidad
				Instituto Nacional de Ciencias Médicas y Nutrición Salvador Zubirán
				Instituto Nacional de Medicina Genómica
				Instituto Nacional de Neurología y Neurocirugía Manuel Velasco Suárez
				Instituto Nacional de Pediatría
				Instituto Nacional de Perinatología Isidro Espinosa de los Reyes
				Instituto Nacional de Rehabilitación Luis Guillermo Ibarra Ibarra
				Instituto Nacional de Salud Pública
				Sistema Nacional para el Desarrollo Integral de la Familia
				Centro Nacional de Programas Preventivos y Control de Enfermedades
				Centro Nacional de Trasplantes
				Centro Nacional para la Salud de la Infancia y la Adolescencia

Informe General de Resultados de Contraloría Social 2019

No.	Ramo y Sector	Clave	Programas federales de desarrollo social 2019	Dependencia o Entidad
				Comisión Federal para la Protección contra Riesgos Sanitarios
				Centro Nacional de Excelencia Tecnológica en Salud
				Comisión Nacional de Protección Social en Salud
				Comisión Nacional de Bioética
				Comisión Nacional contra las Adicciones
69	15 - Desarrollo Agrario, Territorial y Urbano	S177	Programa de Vivienda Social	Comisión Nacional de Vivienda
70	15 - Desarrollo Agrario, Territorial y Urbano	S213	Programa para Regularizar Asentamientos Humanos	Instituto Nacional del Suelo Sustentable
71	15 - Desarrollo Agrario, Territorial y Urbano	S273	Programa de Mejoramiento Urbano (PMU)	Secretaría de Desarrollo Agrario Territorial y Urbano
				Comisión Nacional de Vivienda
				Instituto Nacional del Suelo Sustentable
72	15 - Desarrollo Agrario, Territorial y Urbano	U003	Programa de modernización de los registros públicos de la propiedad y catastros	Secretaría de Desarrollo Agrario Territorial y Urbano
73	15 - Desarrollo Agrario, Territorial y Urbano	U281	Programa Nacional de Reconstrucción	Secretaría de Desarrollo Agrario Territorial y Urbano
				Comisión Nacional de Vivienda

Informe General de Resultados de Contraloría Social 2019

No.	Ramo y Sector	Clave	Programas federales de desarrollo social 2019	Dependencia o Entidad
74	15 - Desarrollo Agrario, Territorial y Urbano	P004	Conducción e instrumentación de la política nacional de vivienda	Secretaría de Desarrollo Agrario Territorial y Urbano
				Comisión Nacional de Vivienda
75	15 - Desarrollo Agrario, Territorial y Urbano	P005	Política de Desarrollo Urbano y Ordenamiento del Territorio	Secretaría de Desarrollo Agrario Territorial y Urbano
76	15 - Desarrollo Agrario, Territorial y Urbano	M001	Actividades de apoyo administrativo	Comisión Nacional de Vivienda
				Instituto Nacional del Suelo Sustentable
77	16 - Medio Ambiente y Recursos Naturales	S046	Programa de Conservación para el Desarrollo Sostenible	Comisión Nacional de Áreas Naturales Protegidas
78	16 - Medio Ambiente y Recursos Naturales	S074	Agua Potable, Drenaje y Tratamiento	Comisión Nacional del Agua
79	16 - Medio Ambiente y Recursos Naturales	U001	Programa de Devolución de Derechos	Comisión Nacional del Agua
80	16 - Medio Ambiente y Recursos Naturales	U020	Conservación y Aprovechamiento Sustentable de la Vida Silvestre	Secretaría de Medio Ambiente y Recursos Naturales
81	16 - Medio Ambiente y Recursos Naturales	U025	Programa de Recuperación y Repoblación de Especies en Riesgo	Comisión Nacional de Áreas Naturales Protegidas
82	16 - Medio Ambiente y Recursos Naturales	U035	Programa de Manejo de Áreas Naturales Protegidas	Comisión Nacional de Áreas Naturales Protegidas
83	16 - Medio Ambiente y Recursos Naturales	E001	Operación y mantenimiento de infraestructura hídrica	Comisión Nacional del Agua

Informe General de Resultados de Contraloría Social 2019

No.	Ramo y Sector	Clave	Programas federales de desarrollo social 2019	Dependencia o Entidad
84	16 - Medio Ambiente y Recursos Naturales	E005	Capacitación Ambiental y Desarrollo Sustentable	Centro de Educación y Capacitación para el Desarrollo Sustentable
				Comisión Nacional del Agua
85	16 - Medio Ambiente y Recursos Naturales	E006	Sistemas Meteorológicos e Hidrológicos	Comisión Nacional del Agua
86	16 - Medio Ambiente y Recursos Naturales	G003	Regulación Ambiental	Secretaría de Medio Ambiente y Recursos Naturales
87	16 - Medio Ambiente y Recursos Naturales	G005	Inspección y Vigilancia del Medio Ambiente y Recursos Naturales	Procuraduría Federal de Protección al Ambiente
88	16 - Medio Ambiente y Recursos Naturales	G010	Gestión integral y sustentable del agua	Comisión Nacional del Agua
89	16 - Medio Ambiente y Recursos Naturales	G013	Sistema Nacional de Áreas Naturales Protegidas	Comisión Nacional de Áreas Naturales Protegidas
90	16 - Medio Ambiente y Recursos Naturales	G026	Programas de Calidad del Aire y Verificación Vehicular	Secretaría de Medio Ambiente y Recursos Naturales
91	16 - Medio Ambiente y Recursos Naturales	G030	Normativa Ambiental e Instrumentos para el Desarrollo Sustentable	Secretaría de Medio Ambiente y Recursos Naturales
92	16 - Medio Ambiente y Recursos Naturales	G031	Regulación, Gestión y Supervisión del Sector Hidrocarburos	Agencia Nacional de Seguridad Industrial y de Protección al Medio Ambiente del Sector Hidrocarburos
93	16 - Medio Ambiente y Recursos Naturales	K007	Infraestructura de agua potable, alcantarillado y saneamiento	Comisión Nacional del Agua

Informe General de Resultados de Contraloría Social 2019

No.	Ramo y Sector	Clave	Programas federales de desarrollo social 2019	Dependencia o Entidad
94	16 - Medio Ambiente y Recursos Naturales	K025	Proyectos de inmuebles (oficinas administrativas)	Secretaría de Medio Ambiente y Recursos Naturales
				Comisión Nacional del Agua
95	16 - Medio Ambiente y Recursos Naturales	K129	Infraestructura para la Protección de Centros de Población y Áreas Productivas	Comisión Nacional del Agua
96	16 - Medio Ambiente y Recursos Naturales	P001	Conducción de las políticas hídricas	Comisión Nacional del Agua
97	16 - Medio Ambiente y Recursos Naturales	P002	Planeación, Dirección y Evaluación Ambiental	Secretaría de Medio Ambiente y Recursos Naturales
				Comisión Nacional del Agua
				Comisión Nacional de Áreas Naturales Protegidas
				Agencia Nacional de Seguridad Industrial y de Protección al Medio Ambiente del Sector Hidrocarburos
				Comisión Nacional Forestal
98	16 - Medio Ambiente y Recursos Naturales	R015	Fideicomisos Ambientales	Secretaría de Medio Ambiente y Recursos Naturales
99	16 - Medio Ambiente y Recursos Naturales	R016	Provisiones para el rescate y rehabilitación del Lago de Texcoco	Comisión Nacional del Agua

Informe General de Resultados de Contraloría Social 2019

No.	Ramo y Sector	Clave	Programas federales de desarrollo social 2019	Dependencia o Entidad
100	16 - Medio Ambiente y Recursos Naturales	M001	Actividades de apoyo administrativo	Secretaría de Medio Ambiente y Recursos Naturales
				Comisión Nacional del Agua
				Procuraduría Federal de Protección al Ambiente
				Comisión Nacional de Áreas Naturales Protegidas
				Agencia Nacional de Seguridad Industrial y de Protección al Medio Ambiente del Sector Hidrocarburos
101	19 - Aportaciones a Seguridad Social	S038	Programa IMSS-PROSPERA	Instituto Mexicano del Seguro Social
102	19 - Aportaciones a Seguridad Social	U001	Seguridad Social Cañeros	Instituto Mexicano del Seguro Social
103	19 - Aportaciones a Seguridad Social	U002	Régimen de Incorporación	Instituto Mexicano del Seguro Social
104	19 - Aportaciones a Seguridad Social	R010	Pagas de Defunción y Ayuda para Gastos de Sepelio	Instituto Mexicano del Seguro Social
105	19 - Aportaciones a Seguridad Social	R013	Compensaciones de Carácter Militar con Pago único	Instituto Mexicano del Seguro Social
106	19 - Aportaciones a Seguridad Social	R015	Apoyo a jubilados del IMSS e ISSSTE	Instituto Mexicano del Seguro Social
107	19 - Aportaciones a Seguridad Social	R018	Apoyo para cubrir el gasto de operación del ISSSTE	Instituto de Seguridad y Servicios Sociales de los Trabajadores del Estado

Informe General de Resultados de Contraloría Social 2019

No.	Ramo y Sector	Clave	Programas federales de desarrollo social 2019	Dependencia o Entidad
108	19 - Aportaciones a Seguridad Social	R023	Adeudos con el IMSS e ISSSTE	Instituto Mexicano del Seguro Social
109	19 - Aportaciones a Seguridad Social	J006	Apoyo para cubrir el déficit de la nómina de pensiones del ISSSTE	Instituto de Seguridad y Servicios Sociales de los Trabajadores del Estado
110	19 - Aportaciones a Seguridad Social	J008	Pensiones y Jubilaciones en curso de Pago	Instituto Mexicano del Seguro Social
111	19 - Aportaciones a Seguridad Social	J009	Pensiones Civiles Militares y de Gracia	Instituto Mexicano del Seguro Social
112	19 - Aportaciones a Seguridad Social	J011	Aportaciones Estatutarias al Seguro de Retiro, Cesantía en Edad Avanzada y Vejez	Instituto Mexicano del Seguro Social
113	19 - Aportaciones a Seguridad Social	J012	Cuota Social al Seguro de Retiro, Cesantía en Edad Avanzada y Vejez	Instituto Mexicano del Seguro Social
114	19 - Aportaciones a Seguridad Social	J014	Apoyo Económico a Viudas de Veteranos de la Revolución Mexicana	Instituto Mexicano del Seguro Social
115	19 - Aportaciones a Seguridad Social	J017	Fondo de Reserva para el Retiro IMSS	Instituto Mexicano del Seguro Social
116	19 - Aportaciones a Seguridad Social	J021	Pensión Mínima Garantizada IMSS	Instituto Mexicano del Seguro Social
117	19 - Aportaciones a Seguridad Social	J022	Cuota Social Seguro de Retiro ISSSTE	Instituto Mexicano del Seguro Social
118	19 - Aportaciones a Seguridad Social	J025	Previsiones para las pensiones en curso de pago de los Extrabajadores de Luz y Fuerza del Centro	Instituto Mexicano del Seguro Social
119	19 - Aportaciones a Seguridad Social	J026	Previsiones para el Pago de las Pensiones de los Jubilados de Ferrocarriles Nacionales de México	Instituto Mexicano del Seguro Social

Informe General de Resultados de Contraloría Social 2019

No.	Ramo y Sector	Clave	Programas federales de desarrollo social 2019	Dependencia o Entidad
120	19 - Aportaciones a Seguridad Social	T001	Seguro de Enfermedad y Maternidad	Instituto Mexicano del Seguro Social
121	19 - Aportaciones a Seguridad Social	T002	Seguro de Invalidez y Vida	Instituto Mexicano del Seguro Social
122	19 - Aportaciones a Seguridad Social	T003	Seguro de Salud para la Familia	Instituto Mexicano del Seguro Social
123	19 - Aportaciones a Seguridad Social	T006	Cuota Social Seguro de Salud ISSSTE	Instituto de Seguridad y Servicios Sociales de los Trabajadores del Estado
124	20 - Bienestar	S017	Programa de Fomento a la Economía Social	Secretaría de Bienestar
				Instituto Nacional de la Economía Social
125	20 - Bienestar	S057	Programas del Fondo Nacional de Fomento a las Artesanías (FONART)	Fondo Nacional para el Fomento de las Artesanías
126	20 - Bienestar	S061	Programa 3 x 1 para Migrantes	Secretaría de Bienestar
127	20 - Bienestar	S072	PROSPERA Programa de Inclusión Social	Coordinación Nacional de PROSPERA Programa de Inclusión Social
128	20 - Bienestar	S174	Programa de estancias infantiles para apoyar a madres trabajadoras	Secretaría de Bienestar
129	20 - Bienestar	S176	Pensión para el Bienestar de las Personas Adultas Mayores	Secretaría de Bienestar
130	20 - Bienestar	S241	Seguro de vida para jefas de familia	Secretaría de Bienestar
131	20 - Bienestar	S070	Programa de Coinversión Social	Instituto Nacional de Desarrollo Social

Informe General de Resultados de Contraloría Social 2019

No.	Ramo y Sector	Clave	Programas federales de desarrollo social 2019	Dependencia o Entidad
132	20 - Bienestar	S155	Programa de Apoyo a las Instancias de Mujeres en las Entidades Federativas (PAIMEF)	Instituto Nacional de Desarrollo Social
133	20 - Bienestar	U009	Pensión para el Bienestar de las Personas con Discapacidad Permanente	Secretaría de Bienestar
134	20 - Bienestar	U010	Sembrando Vida	Secretaría de Bienestar
135	20 - Bienestar	E003	Servicios a grupos con necesidades especiales	Instituto Nacional de las Personas Adultas Mayores
136	20 - Bienestar	E016	Articulación de Políticas Integrales de Juventud	Instituto Mexicano de la Juventud
137	20 - Bienestar	P001	Diseño y Conducción de la Política Pública de Desarrollo Social	Instituto Nacional de las Personas Adultas Mayores
				Instituto Mexicano de la Juventud
138	20 - Bienestar	P002	Promoción y evaluación de la política de desarrollo social y comunitario, la participación y la cohesión social	Secretaría de Bienestar
				Instituto Nacional de Desarrollo Social
				Instituto Nacional de la Economía Social
139	20 - Bienestar	P004	Desarrollo integral de las personas con discapacidad	Consejo Nacional para el Desarrollo y la Inclusión de las Personas con Discapacidad
140	20 - Bienestar	M001	Actividades de apoyo administrativo	Secretaría de Bienestar
				Instituto Nacional de Desarrollo Social

Informe General de Resultados de Contraloría Social 2019

No.	Ramo y Sector	Clave	Programas federales de desarrollo social 2019	Dependencia o Entidad
				Coordinación Nacional de PROSPERA Programa de Inclusión Social
				Instituto Nacional de la Economía Social
				Instituto Nacional de las Personas Adultas Mayores
				Consejo Nacional para el Desarrollo y la Inclusión de las Personas con Discapacidad
				Instituto Mexicano de la Juventud
				Fondo Nacional para el Fomento de las Artesanías
141	20 - Bienestar	U008	Subsidios a programas para jóvenes	Instituto Mexicano de la Juventud
142	25 - Previsiones y Aportaciones para los Sistemas de Educación Básica, Normal, Tecnológica y de Adultos	U001	Becas para la población atendida por el sector educativo	Autoridad Educativa Federal en la Ciudad de México
143	25 - Previsiones y Aportaciones para los Sistemas de Educación Básica, Normal, Tecnológica y de Adultos	E003	Servicios de educación básica en el D.F.	Autoridad Educativa Federal en la Ciudad de México

Informe General de Resultados de Contraloría Social 2019

No.	Ramo y Sector	Clave	Programas federales de desarrollo social 2019	Dependencia o Entidad
144	25 - Previsiones y Aportaciones para los Sistemas de Educación Básica, Normal, Tecnológica y de Adultos	E004	Servicios de educación normal en el D.F.	Autoridad Educativa Federal en la Ciudad de México
145	25 - Previsiones y Aportaciones para los Sistemas de Educación Básica, Normal, Tecnológica y de Adultos	M001	Actividades de apoyo administrativo	Autoridad Educativa Federal en la Ciudad de México
146	25 - Previsiones y Aportaciones para los Sistemas de Educación Básica, Normal, Tecnológica y de Adultos	I002	Previsiones salariales y económicas del Fondo de Aportaciones para la Nómina Educativa y Gasto Operativo (FONE)	Secretaría de Educación Pública
147	25 - Previsiones y Aportaciones para los Sistemas de Educación Básica, Normal, Tecnológica y de Adultos	I003	Previsiones salariales y económicas del Fondo de Aportaciones para la Educación Tecnológica y de Adultos	Secretaría de Educación Pública
148	47 - Entidades no Sectorizadas	S178	Programa de Apoyo a la Educación Indígena	Instituto Nacional de los Pueblos Indígenas
149	47 - Entidades no Sectorizadas	S179	Programa de Infraestructura Indígena	Instituto Nacional de los Pueblos Indígenas
150	47 - Entidades no Sectorizadas	S249	Programa para el Mejoramiento de la Producción y la Productividad Indígena	Instituto Nacional de los Pueblos Indígenas
151	47 - Entidades no Sectorizadas	U011	Programa de Derechos Indígenas	Instituto Nacional de los Pueblos Indígenas
152	47 - Entidades no Sectorizadas	P013	Planeación y Articulación de la Acción Pública hacia los Pueblos Indígenas	Instituto Nacional de los Pueblos Indígenas

Informe General de Resultados de Contraloría Social 2019

No.	Ramo y Sector	Clave	Programas federales de desarrollo social 2019	Dependencia o Entidad
153	47 - Entidades no Sectorizadas	M001	Actividades de apoyo administrativo	Instituto Nacional de los Pueblos Indígenas
154	48 - Cultura	S243	Programa Nacional de Becas	Instituto Nacional de Antropología e Historia
				Instituto Nacional de Bellas Artes y Literatura
155	48 - Cultura	S268	Programa de Apoyos a la Cultura	Secretaría de Cultura
156	48 - Cultura	U281	Programa Nacional de Reconstrucción	Secretaría de Cultura
157	48 - Cultura	E010	Servicios de Educación Superior y Posgrado	Instituto Nacional de Antropología e Historia
158	48 - Cultura	E011	Desarrollo Cultural	Secretaría de Cultura
				Instituto Nacional de Antropología e Historia
				Instituto Nacional de Bellas Artes y Literatura
				Instituto Nacional de Estudios Históricos de las Revoluciones de México
				Compañía Operadora del Centro Cultural y Turístico de Tijuana, S.A. de C.V.
159	48 - Cultura	E012	Protección y conservación del Patrimonio Cultural	Instituto Nacional de Antropología e Historia
				Instituto Nacional de Bellas Artes y Literatura
160	48 - Cultura	E013	Producción y transmisión de materiales culturales y artísticos	Radio Educación
				Televisión Metropolitana S.A. de C.V.
161	48 - Cultura	E016	Producción y distribución de libros y materiales artísticos y culturales	Educal, S.A. de C.V.

Informe General de Resultados de Contraloría Social 2019

No.	Ramo y Sector	Clave	Programas federales de desarrollo social 2019	Dependencia o Entidad
162	48 - Cultura	E021	Investigación Científica, Arqueológica y Antropológica	Instituto Nacional de Antropología e Historia
163	48 - Cultura	E022	Servicios Cinematográficos	Centro de Capacitación Cinematográfica, A.C.
				Estudios Churubusco Azteca, S.A.
				Fideicomiso para la Cineteca Nacional
				Instituto Mexicano de Cinematografía
164	48 - Cultura	E041	Protección de los derechos tutelados por la Ley Federal del Derecho de Autor	Instituto Nacional del Derecho de Autor
165	48 - Cultura	E042	Servicios educativos culturales y artísticos	Instituto Nacional de Bellas Artes y Literatura
166	48 - Cultura	E043	Cultura Comunitaria	Secretaría de Cultura
167	48 - Cultura	P003	Educación y cultura indígena	Instituto Nacional de Lenguas Indígenas
168	48 - Cultura	M001	Actividades de apoyo administrativo	Secretaría de Cultura
				Instituto Nacional de Antropología e Historia
				Instituto Nacional de Bellas Artes y Literatura
				Radio Educación
				Instituto Nacional del Derecho de Autor
				Instituto Nacional de Estudios Históricos de las Revoluciones de México
				Compañía Operadora del Centro Cultural y Turístico de Tijuana, S.A. de C.V.

Informe General de Resultados de Contraloría Social 2019

No.	Ramo y Sector	Clave	Programas federales de desarrollo social 2019	Dependencia o Entidad
				Estudios Churubusco Azteca, S.A.
				Fideicomiso para la Cineteca Nacional
				Instituto Nacional de Lenguas Indígenas
				Instituto Mexicano de Cinematografía
				Televisión Metropolitana S.A. de C.V.

Informe General de Resultados de Contraloría Social 2019

Anexo 2: Fichas de cada uno de los programas con Esquema de Contraloría Social validado que registraron información en el Sistema Informático de Contraloría Social en 2019