Avisos de privacidad, ¿sabes lo que aceptas?

Un aviso de privacidad es un documento físico, electrónico o sonoro, en el que te informan las principales características sobre **cómo tratarán tus datos personales, con quien los comparten y para qué los utilizarán.**

Todo responsable que trate datos personales, sin importar su actividad, debe de poner a tu disposición su aviso de privacidad.

¡Revisa los avisos de privacidad antes de contratar o renovar y realiza un consumo informado!

ECONOMÍA
SECRETARÍA DE ECONOMÍA

PROFECO
PROCURADURÍA FEDERAL DEL CONSUMIDOR

gob.mx/profeco

Avisos de privacidad, ¿sabes lo que aceptas?

Cuando contratas servicios de telecomunicaciones, las empresas recaban diferentes datos sobre ti, entre ellos:

Datos de identificación: nombre, firma, identificación oficial, edad, entre otros. Conoce los datos que las empresas obtienen de ti y cómo los utilizan.

¡Revisa los avisos de privacidad antes de contratar o renovar y realiza un consumo informado!

ECONOMÍA
SECRETARÍA DE ECONOMÍA

PROFECO
PROCURADURÍA FEDERAL DEL CONSUMIDOR

gob.mx/profeco

Avisos de privacidad, ¿sabes lo que aceptas?

Cuando contratas servicios de telecomunicaciones, las empresas recaban diferentes datos sobre ti, entre ellos:

Datos de contacto: comprobante de domicilio, correo electrónico, teléfono celular, entre otros. Conoce los datos que las empresas obtienen de ti y cómo los utilizan.

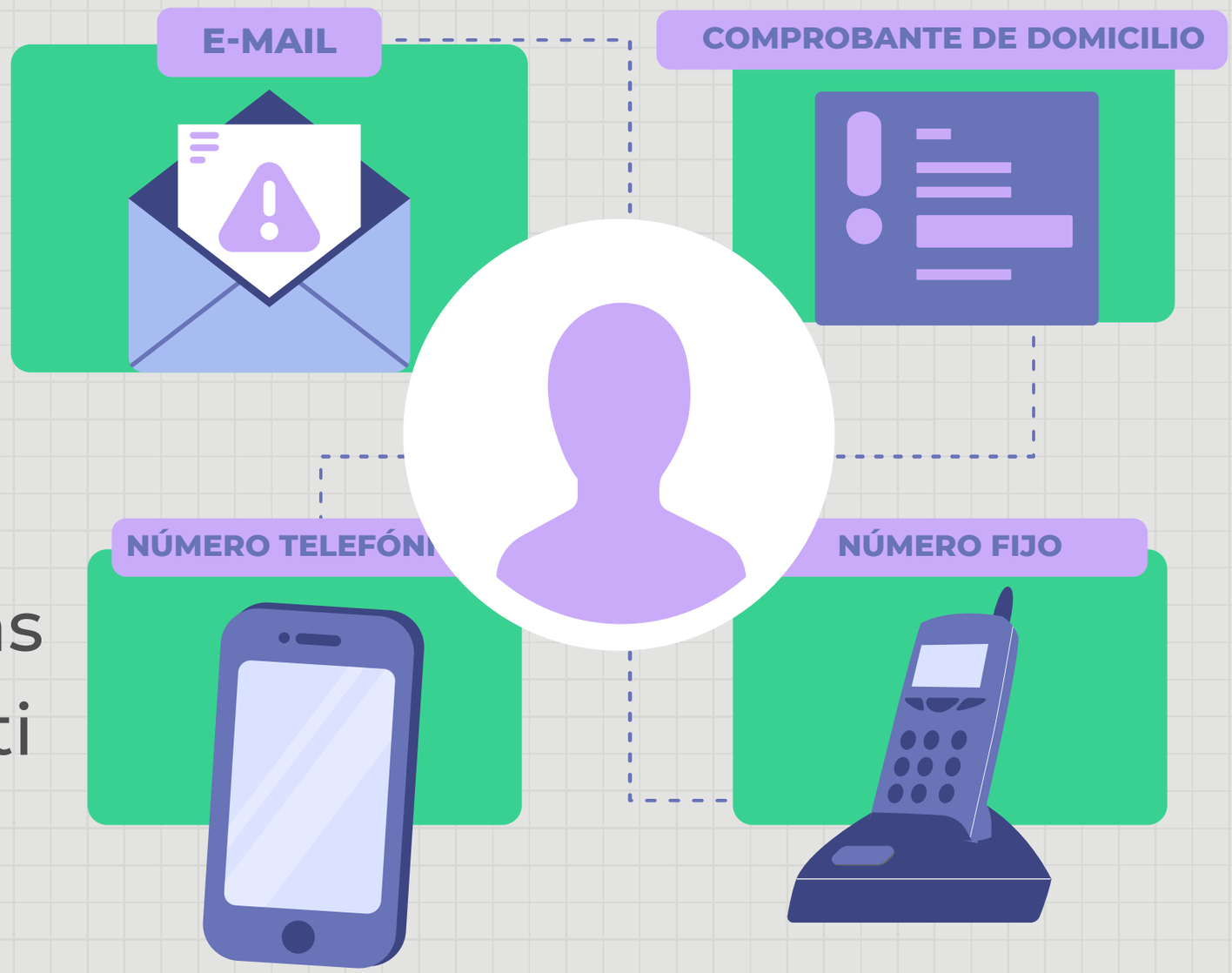

¡Revisa los avisos de privacidad antes de contratar o renovar y realiza un consumo informado!

ECONOMÍA
SECRETARÍA DE ECONOMÍA

PROFECO
PROCURADURÍA FEDERAL DEL CONSUMIDOR

gob.mx/profeco

Avisos de privacidad, ¿sabes lo que aceptas?

Cuando contratas servicios de telecomunicaciones, las empresas recaban diferentes datos sobre ti, entre ellos:

Datos financieros: número de tarjeta, historial crediticio, entre otros.

Conoce los datos que las empresas obtienen de ti y cómo los utilizan.

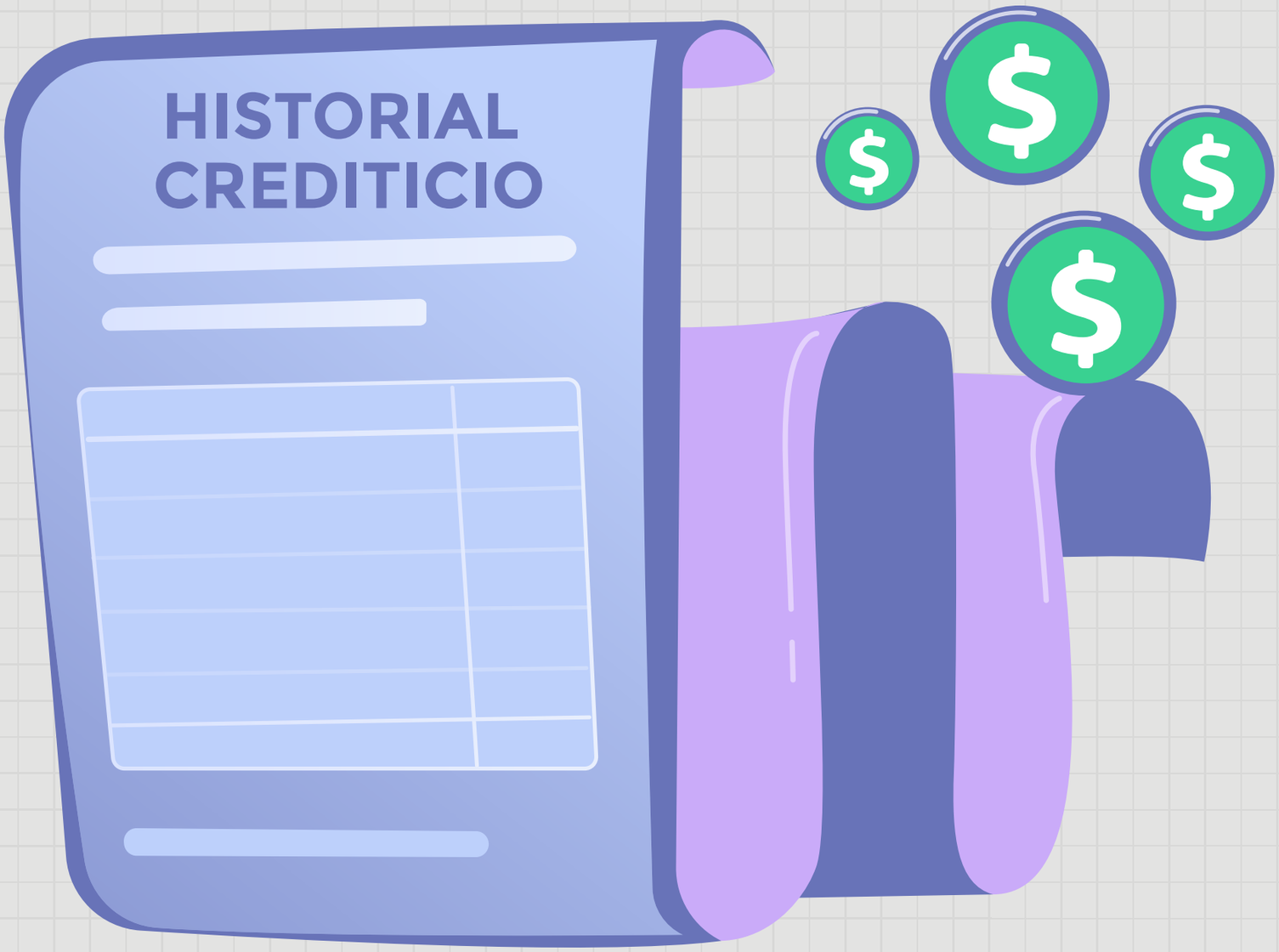

¡Revisa los avisos de privacidad antes de contratar o renovar y realiza un consumo informado!

ECONOMÍA
SECRETARÍA DE ECONOMÍA

PROFECO
PROCURADURÍA FEDERAL DEL CONSUMIDOR

gob.mx/profeco

Avisos de privacidad, ¿sabes lo que aceptas?

Cuando contratas servicios de telecomunicaciones, las empresas recaban diferentes datos sobre ti, entre ellos:

Datos de ubicación de tu dispositivo:
geolocalización, Wi - Fi, entre otros.

Conoce los datos que las empresas obtienen de ti y cómo los utilizan.

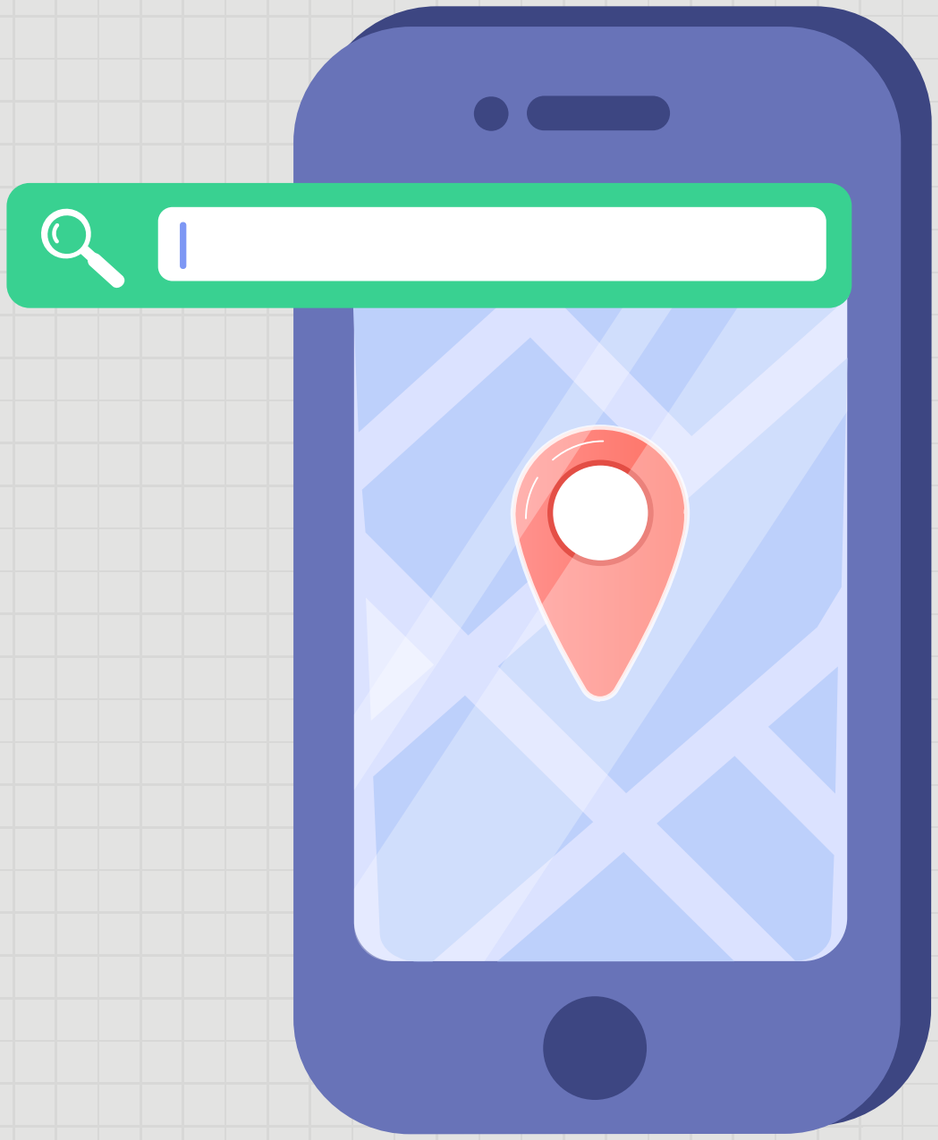

¡Revisa los avisos de privacidad antes de contratar o renovar y realiza un consumo informado!

ECONOMÍA
SECRETARÍA DE ECONOMÍA

PROFECO
PROCURADURÍA FEDERAL DEL CONSUMIDOR

gob.mx/profeco

Avisos de privacidad, ¿sabes lo que aceptas?

Cuando contratas servicios de telecomunicaciones, las empresas recaban diferentes datos sobre ti, entre ellos:

Datos de red y tráfico: es la información sobre tu navegación por internet y aplicaciones. Conoce los datos que las empresas obtienen de ti y cómo los utilizan.

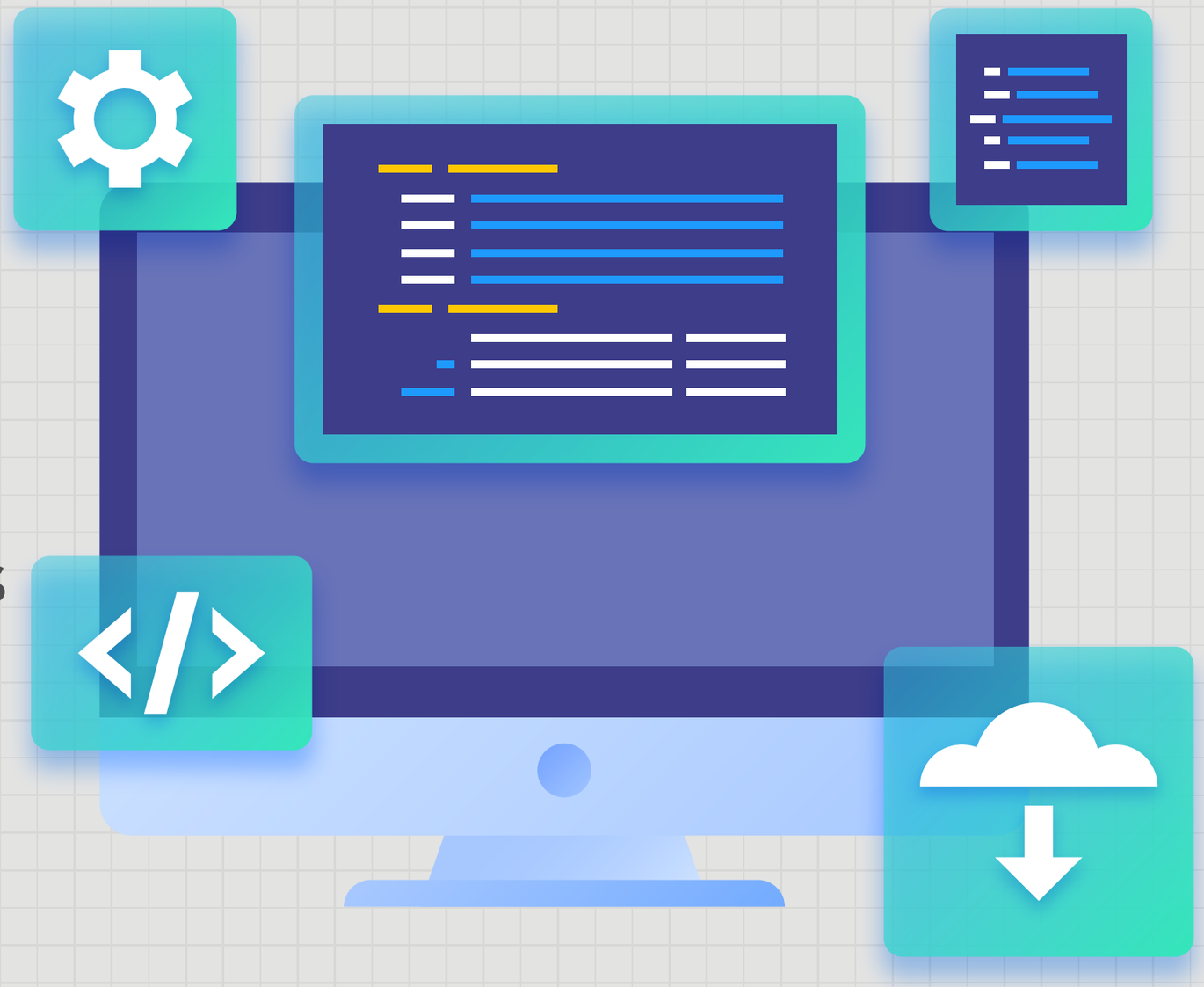

¡Revisa los avisos de privacidad antes de contratar o renovar y realiza un consumo informado!

ECONOMÍA
SECRETARÍA DE ECONOMÍA

PROFECO
PROCURADURÍA FEDERAL DEL CONSUMIDOR

gob.mx/profeco

Avisos de privacidad, ¿sabes lo que aceptas?

Cuando contratas servicios de telecomunicaciones, las empresas recaban diferentes datos sobre ti, entre ellos:

Datos sobre tus preferencias: es la información de la interacción y uso de diversas aplicaciones y sitios web Conoce los datos que las empresas obtienen de ti y cómo los utilizan.

¡Revisa los avisos de privacidad antes de contratar o renovar y realiza un consumo informado!

ECONOMÍA
SECRETARÍA DE ECONOMÍA

PROFECO
PROCURADURÍA FEDERAL DEL CONSUMIDOR

gob.mx/profeco

Avisos de privacidad, ¿sabes lo que aceptas?

Cuando contratas servicios de telecomunicaciones, las empresas recaban diferentes datos sobre ti, entre ellos:

Datos biométricos:
huellas dactilares,
entre otros.
Conoce los datos que las empresas obtienen de ti y cómo los utilizan.

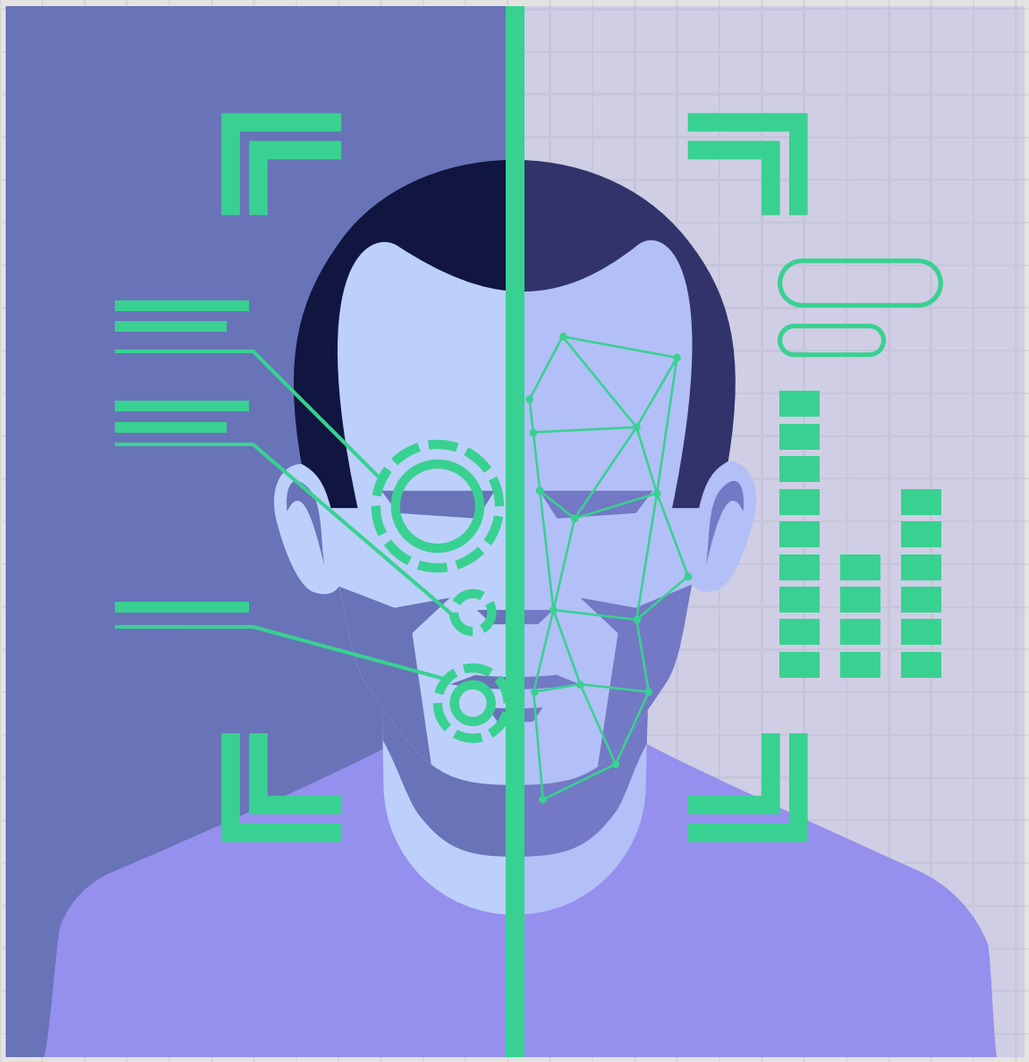

¡Revisa los avisos de privacidad antes de contratar o renovar y realiza un consumo informado!

ECONOMÍA
SECRETARÍA DE ECONOMÍA

PROFECO
PROCURADURÍA FEDERAL DEL CONSUMIDOR

gob.mx/profeco

Avisos de privacidad, ¿sabes lo que aceptas?

Cuando contratas servicios de telecomunicaciones, las empresas recaban diferentes datos sobre ti, para darles diferentes usos como:

- Procesar pagos y facturación.
- Acreditar tu identidad.
- Cumplir sus obligaciones para prestar sus servicios.
- Ofertar bienes y servicios.
- Detectar fallas.

Conoce los datos que las empresas obtienen de ti y cómo los utilizan.

¡Revisa los avisos de privacidad antes de contratar o renovar y realiza un consumo informado!

ECONOMÍA
SECRETARÍA DE ECONOMÍA

PROFECO
PROCURADURÍA FEDERAL DEL CONSUMIDOR

gob.mx/profeco

Avisos de privacidad, ¿sabes lo que aceptas?

Cuando contratas servicios de telecomunicaciones, las empresas recaban diferentes datos sobre ti, para darles diferentes usos como:

Segmentar mercados para sus socios. Algunas empresas realizan procedimientos para generar audiencias segregadas y que sus socios comerciales puedan ofrecerte sus productos y servicios. Conoce los datos que las empresas obtienen de ti y cómo los utilizan.

¡Revisa los avisos de privacidad antes de contratar o renovar y realiza un consumo informado!

ECONOMÍA
SECRETARÍA DE ECONOMÍA

PROFECO
PROCURADURÍA FEDERAL DEL CONSUMIDOR

gob.mx/profeco

Avisos de privacidad, ¿sabes lo que aceptas?

Cuando contratas servicios de telecomunicaciones, las empresas recaban diferentes datos sobre ti, para darles diferentes usos como:

Generación de perfiles. A través de la información que proporcionaste o combinando datos obtenidos de redes sociales, algunas empresas realizan técnicas de análisis masivo de datos para hacer perfiles comerciales y contactarte para enviarte información publicitaria.
Conoce los datos que las empresas obtienen de ti y cómo los utilizan.

¡Revisa los avisos de privacidad antes de contratar o renovar y realiza un consumo informado!

ECONOMÍA
SECRETARÍA DE ECONOMÍA

PROFECO
PROCURADURÍA FEDERAL DEL CONSUMIDOR

gob.mx/profeco

Avisos de privacidad, ¿sabes lo que aceptas?

Cuando contratas servicios de telecomunicaciones, las empresas recaban diferentes datos sobre ti, para darles diferentes usos como:

Envío de ofertas o mensajes promocionales. Algunas empresas utilizan herramientas de captura automática de datos, intereses y comportamiento automatizadas para enviarte comunicaciones de mercadotecnia, publicidad o telemercadotecnia sobre sus productos o servicios.
Conoce los datos que las empresas obtienen de ti y cómo los utilizan.

¡Revisa los avisos de privacidad antes de contratar o renovar y realiza un consumo informado!

ECONOMÍA
SECRETARÍA DE ECONOMÍA

PROFECO
PROCURADURÍA FEDERAL DEL CONSUMIDOR

gob.mx/profeco

Avisos de privacidad, ¿sabes lo que aceptas?

Cuando contratas servicios de telecomunicaciones, las empresas recaban diferentes datos sobre ti, para darles diferentes usos como:

Compartir tus datos con terceros.
Algunas empresas tratan tus datos directamente, pero en ocasiones también lo hacen a través de su filiales, subsidiarias o terceros para **fines publicitarios, promocionales, informativos, estadísticos o encuestas de calidad.**
Conoce los datos que las empresas obtienen de ti y cómo los utilizan.

¡Revisa los avisos de privacidad antes de contratar o renovar y realiza un consumo informado!

ECONOMÍA
SECRETARÍA DE ECONOMÍA

PROFECO
PROCURADURÍA FEDERAL DEL CONSUMIDOR

gob.mx/profeco

Avisos de privacidad, ¿sabes lo que aceptas?

Cuando contratas servicios de telecomunicaciones, las empresas recaban diferentes datos sobre ti, para darles diferentes usos como:

Estudios, análisis y reportes.
Algunas empresas utilizan tus datos para generar reportes internos o externos que, en ocasiones, pueden llegar a vender a otras compañías para su propia mercadotecnia o publicidad. Estos informes pueden ser una combinación de información de ubicaciones inalámbricas y Wi-Fi, registros de llamadas y mensajes de texto, navegación en el sitio web y uso de aplicaciones móviles.

¡Revisa los avisos de privacidad antes de contratar o renovar y realiza un consumo informado!

ECONOMÍA
SECRETARÍA DE ECONOMÍA

PROFECO
PROCURADURÍA FEDERAL DEL CONSUMIDOR

gob.mx/profeco