



EL INTANGIBLE MÁS VALIOSO



Luis Arturo Alarcón

Contenido



- **¿Qué es una Marca?**
- **Marcas Tradicionales.**
 - Marca, Marca Colectiva, Aviso Comercial y Nombre Comercial.
- **Consejos Básicos para inscribir una Marca Tradicional.**
- **¿Cómo registrar una Marca Tradicional?**
 - Marca en Línea.

Marca

La marca es todo signo **perceptible por los sentidos y susceptible de representarse de manera que permita determinar el objeto claro y preciso de la protección**, que distinga productos o servicios de otros de su misma especie o clase en el mercado.

¿Para qué sirve una marca?

1 Identificar productos o servicios en el mercado

2 Para usarla de manera exclusiva a nivel nacional

3 Poder usar los símbolos R o MR

4 Otorgar licencias de uso o hacer una franquicia

Mitos

**Las
marcas se
patentan**

**Presentar
una solicitud
es muy caro**

**Una marca
es para
siempre**

**Apenas estoy
comenzando,
no necesito
registrar la
marca**

Marca Tradicionales

- **Marcas.**
- **Marcas Colectivas.**
- **Avisos Comerciales.**
- **Nombres Comerciales.**

Ejemplos de Marca

Se constituyen a partir de la combinación de letras, palabras y/o números y contener signos ortográficos que auxiliien a su correcta lectura. Se conforman por elementos literales, así como por una o varias palabras desprovistas de todo diseño.

SEARS

**34 R & A
SHOES**

WALLMART

Ejemplos de Marca

Figuras, diseños o logotipos desprovistos de letras, palabras o números.



Ejemplos de Marca

Envoltorios, empaques o envases. Cualquier forma o presentación de los productos en sus tres dimensiones: alto, ancho y fondo. Deben estar desprovistas de palabras o dibujos, es decir, sin denominación ni diseños



Vigencia:

10 años Renovables
por periodos iguales.

Ejemplos de Marca

La combinación de cualquiera de los tipos de marcas anteriores



Marca Colectiva

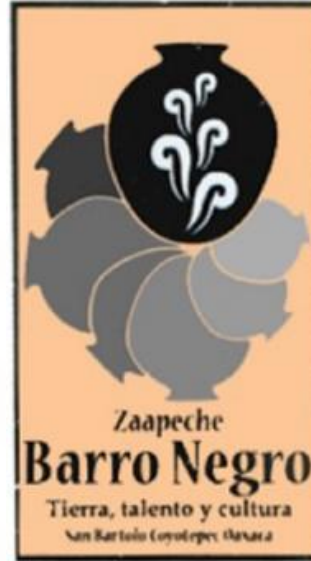

La Ley de la Propiedad Industrial, establece que **las asociaciones o sociedades de productores, fabricantes, comerciantes o prestadores de servicios, legalmente constituidas, podrán solicitar el registro de marca colectiva para distinguir, en el mercado, los productos o servicios de sus miembros respecto de los productos o servicios de terceros.**

Aviso Comercial

A QUE NO PUEDES COMER SOLO UNA...

¡RECUÉRDAME!

VIVIR ES INCREÍBLE

La Ley de la Propiedad Industrial, considera como aviso comercial a **las frases u oraciones que tengan por objeto anunciar al público establecimientos o negocios comerciales, industriales o de servicios, productos o servicios, para distinguirlos de los de su especie.**

Nombre Comercial

ABARROTES EL TORITO

TAQUERÍA EL JAROCHO

El La Ley de la Propiedad Industrial, señala que es el **nombre de una empresa o establecimiento industrial, comercial o de servicios y el derecho a su uso exclusivo** estarán protegidos, sin necesidad de registro. La protección abarcará la zona geográfica de la clientela efectiva de la empresa o establecimiento al que se aplique el nombre comercial y se extenderá a toda la República si existe difusión masiva y constante a nivel nacional del mismo.

Diferencias entre un **N**ombre Comercial y una **M**arca

Marca

- Una marca te brinda protección a nivel nacional.
- **NO** debes de presentar la fe de hechos.
- El negocio puede estar o **NO** operando.

Nombre Comercial

- Protección a kilómetros a la redonda y clientes efectivos.
- Debes de presentar la fe de hechos.
- El negocio debe estar operando.

Consejos para crear una Marca

**Fácil de:
leer,
escribir y
recordar**

**Tener
visión de
futuro**

**Emocional
Sí,
pero no
sólo
porque
me gusta**

**Diferente
del resto**

**Revisa lo
que no
puedes
proteger**

**Investiga
si hay algo
registrado**

Servicios Electrónicos

Consideraciones para ingresar a éste servicio

- Crear una cuenta en “Tu Cuenta Pase”.
- Correo Electrónico.
- CURP.

GOBIERNO DE MÉXICO

Trámites Gobierno

Inicio Otros servicios Ayuda

Portal de Acceso a Servicios Electrónicos

Bienvenido a Tu cuenta PASE: El nuevo Portal de Acceso a Servicios Electrónicos del IMPI

Aviso

En un clic, el IMPI de tu lado.

Tramita en línea y de manera sencilla tu marca o patente.

Crea Tu Cuenta PASE y accede a todos los servicios electrónicos del IMPI.

Si ya tenías una cuenta en el PASE anterior mígrala a Tu Cuenta PASE y conserva todos tus trámites. ¡No esperes más!, tienes hasta el 19 de febrero de 2020.

Descarga gratis la app IMPI Móvil y utiliza nuestros servicios con Tu Cuenta PASE. Descubre cómo proteger tus creaciones con el Quiz "¿Qué quieres proteger?"

Tu cuenta PASE

Usuario PASE anterior

[Recupera tu factura de usuario no registrado](#)

Entrar

Iniciar sesión

Correo electrónico

Contraseña

[Olvidé mi contraseña](#)

PRIVACIDAD

¿Cómo registrar una Marca Tradicional?

Ubicar la clase de productos o servicios en la cual se registrará la marca.

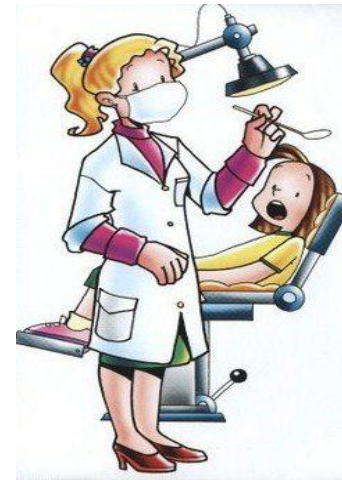

¿Cómo registrar Marca Tradicional?

¿Pueden coexistir dos marcas con el mismo nombre?



**El Gato Azul
Veterinaria**

Clase 44.- Servicios veterinarios

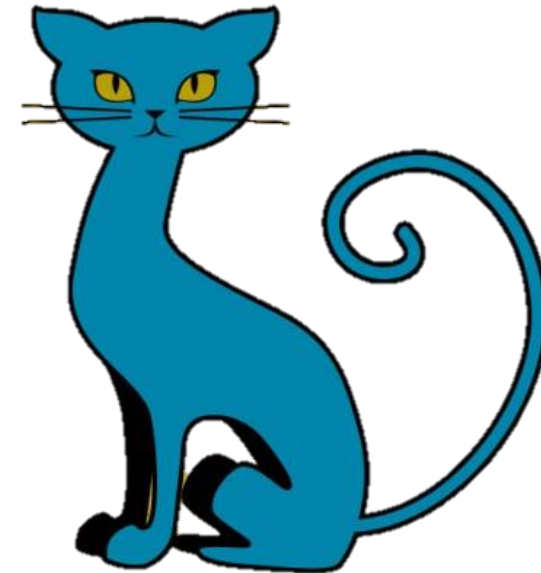

EL GATO AZUL

Clase 16.- Gomas de borrar

Imagen propia usada con fines didácticos

¿Cómo registrar Marca Tradicional?

¿Dónde hacemos la búsqueda de la clase?

Otros servicios abiertos al público en general



ClasNiza

¿Cómo registrar Marca Tradicional?

Realizar una búsqueda de anterioridades fonéticas o figurativas.



Recomendaciones:

- Ser honesto
- Ser empático

¿Cómo registrar marca tradicional?

¿Dónde hacemos la búsqueda de anterioridades?

Servicios de tu cuenta



Marca en Línea



Patente en Línea



Búsqueda de Patentes en Línea



Búsqueda de Marcas en Línea



Notificaciones de Protección en Línea



Registro General de Poderes en Línea



Pagos en Línea



Ventanilla Electrónica de Marca:



Búsqueda de Marcas en Línea

MARCIa

En un clic el IMPI de tu lado

Ingresa a Tu Cuenta PASE y

¡Conoce nuestros nuevos servicios en línea!



MARCIa



Oficialía Electrónica de Marcas



Gestión Electrónica de Expedientes de Patentes

Descarga la app IMPI Móvil



Disponible en iOS



Disponible en Android

Marca en Línea



 > Tu cuenta PASE

XXXXXXXXXX

[Información adicional](#)

[Cerrar sesión](#)

Tu cuenta PASE

Servicios de tu cuenta



Marca en
Línea



Patente en
Línea



Búsqueda de
Patentes en
Línea



Búsqueda de
Marcas en
Línea



Notificaciones
de
Protección
en Línea



Registro
General de
Poderes en
Línea



Pagos en
Línea



Ventanilla
Electrónica
de Marcas



Oficialía
Electrónica
De Marcas



Marca en Línea



GOBIERNO DE
MÉXICO

Trámites

Gobierno



IMPI

Inicio Mis solicitudes ▾

Escritos al IMPI ▾

Historial de trámites ▾

Ayuda ▾

Tu cuenta PASE

XXXXXXXXXX

[Información Adicional](#) [Cerrar sesión](#)

Marca en Línea



Solicita registros de marca e imagen comercial y dales seguimiento donde quiera que estés.

Ahora puedes firmar tus solicitudes con tu CURP o e.firma.



Nueva
solicitud



Escritos al
IMPI
(Promociones)



Historial de
trámites
(Tablero
electrónico)

Marca en Línea

Llena los siguientes datos

¿Qué quieres registrar?	Descripción de productos o servicios	Datos del dueño de la marca	¿Has usado tu marca?
Datos de quien firma la solicitud	¿Has presentado tu marca en otro país?		

Elige el tipo de solicitud: [i](#)

Marca i	Marca colectiva i	Aviso comercial i	Nombre comercial
Imagen comercial i			

¡Recuerda!

¡No hagas filas!

**Por tu salud y la de todos
haz tus trámites en línea**

Entra a: www.impi.gob.mx



#CreatividadParaElBienestar



ECONOMÍA
SECRETARÍA DE ECONOMÍA



IMPI
INSTITUTO MEXICANO
DE LA PROPIEDAD
INDUSTRIAL

Pide tu asesoría virtual

Por tu salud y la de todos
si necesitas orientación para presentar tus trámites



Solicita una asesoría virtual

- 1 Entra a www.citas.impi.gob.mx
- 2 Selecciona *Oficina IMPI virtual*
- 3 Indica de qué tema necesitas asesoría
- 4 Selecciona el día y hora de tu asesoría y captura tus datos
- 5 Sigue las instrucciones que te llegarán a tu correo electrónico y **conéctate a tu asesoría**

**Escanea este código
con tu celular
y programa tu asesoría**



#CreatividadParaElBienestar



ECONOMÍA
SECRETARÍA DE ECONOMÍA



IMPI
INSTITUTO MEXICANO
DE LA PROPIEDAD
INDUSTRIAL

Contacto

Si tienes dudas escríbenos a buzon@impi.gob.mx

¡Síguenos!

En todas nuestras redes sociales y entérate de todo lo que tenemos en el IMPI para ti.



[@impi.mexico](https://www.facebook.com/@impi.mexico)



[@IMPI_Mexico](https://www.twitter.com/@IMPI_Mexico)



[@impi_mexico](https://www.instagram.com/@impi_mexico)



[IMPIMexico](https://www.youtube.com/IMPIMexico)

IMPI #CreatividadParaElBienestar