



# Directorio de Productores Obtentores Comercializadores de Semillas **2021**

**VOL. 1**



Secretaría de Agricultura y Desarrollo Rural

Servicio Nacional de Inspección y  
Certificación de Semillas

# **Directorio de Productores, Obtentores y Comercializadores de Semillas**

**2021**

Vol. 1

# Directorio

## **Secretaría de Agricultura y Desarrollo Rural**

**Dr. Víctor Manuel Villalobos Arámbula**

Secretario de Agricultura y Desarrollo Rural

**Ing. Víctor Suárez Carrera**

Subsecretario de Alimentación y Competitividad

**Ing. Santiago José Arguello Campos**

Director General de Fomento a la Agricultura

**Dr. Salvador Fernández Rivera**

Coordinador General de Desarrollo Rural

**Ing. Ramón Osuna Quevedo**

Coordinador General de Delegaciones

## **Servicio Nacional de Inspección y Certificación de Semillas**

**Dr. Leobigildo Córdova Téllez**

Director General

**Dr. Marco Antonio Caballero García**

Director de Certificación de Semillas

**M. en C. Nancy Yazmin Hernández Nicolás**

Directora de Recursos Fitogenéticos para la Alimentación y la Agricultura

**Ing. Ernesto Ríos Santos**

Departamento de Sistemas y Bases de Datos de Semillas

### **EDITOR**

Secretaría de Agricultura y Desarrollo Rural, Municipio Libre No. 377, Planta Baja, Ala "B", Col. Santa Cruz Atoyac, Alcaldía Benito Juárez, C.P. 03310, Ciudad de México, México.

<https://www.gob.mx/agricultura>

Servicio Nacional de Inspección y Certificación de Semillas, Guillermo Pérez Valenzuela No. 127, Col. del Carmen, Alcaldía Coyoacán, C.P. 04100, Ciudad de México, México.

[www.gob.mx/snics](http://www.gob.mx/snics)

Edición: Semestral (Enero 2021)

El Directorio de Productores, Obtentores y Comercializadores de Semillas, es una publicación del Servicio Nacional de Inspección y Certificación de Semillas (SNICS), editada por la Secretaría de Agricultura y Desarrollo Rural (AGRICULTURA), D. R. ©2014. Reserva de derechos de título en trámite. Queda prohibida su reproducción total o parcial efectuada por cualquier medio ya sea impreso, fonográfico, gráfico, plástico, audiovisual, electrónico, fotográfico u otro similar, sin la autorización del titular de los derechos de autor.

# Índice

	Página		Página
Presentación	ix	Querétaro	117
Resumen Nacional de Registros en el Directorio de Productores, Obtentores y Comercializadores de Semillas	x	Quintana Roo	121
Directorio de Productores, Obtentores y Comercializadores de Semillas por Entidad Federativa	1	San Luis Potosí	125
Aguascalientes	3	Sinaloa	129
Baja California	7	Sonora	139
Baja California Sur	13	Tabasco	161
Campeche	17	Tamaulipas	165
Chiapas	21	Tlaxcala	183
Chihuahua	27	Veracruz	189
Ciudad de México	33	Zacatecas	195
Coahuila	37	Yucatán	
Colima	41	<b>Infografías</b>	<b>202</b>
Durango	45	¿Qué es el SNICS?	203
Estado de México	53	Evolución del SNICS	204
Guanajuato	61	Comportamiento en la Producción de Semilla Calificada 1988-2019	205
Guerrero	67	Estructura Nacional SNICS	206
Hidalgo	73	Proceso de Calificación de Semillas	207
Jalisco	77	Derechos de Obtentor	208
Michoacán	83	Catálogo Nacional de Variedades Vegetales (CNVV)	209
Morelos	89	¿Qué es la International Seed Testing Association (ISTA)?	210
Nayarit	93	Elementos de Autenticación de Etiquetas	211
Nuevo León	97	Proceso de quejas y denuncias	212
Oaxaca	101	Proceso para la Inscripción al Directorio de Productores, Obtentores y Comercializadores de Semillas del SNICS	213
Puebla	113		



# Presentación

En cumplimiento a lo dispuesto por los artículos 5, fracción VIII de la Ley Federal de Producción, Certificación y Comercio de Semillas y 4, 10 y 13 de su Reglamento se publica de manera semestral el Directorio de Productores, Obtentores y Comercializadores de Semillas (DPOCS), que tiene por objeto integrar, difundir y mantener actualizada la información de personas físicas y morales que se dedican a la obtención de variedades vegetales, producción, almacenamiento, beneficio, distribución, exportación, importación y comercio de semillas.

Los datos aquí contenidos tienen efectos declarativos, se consideran de buena fe con la información que, bajo protesta de decir verdad, presentó el solicitante y fueron compilados por el Servicio Nacional de Inspección y Certificación de Semillas (SNICS). Cabe señalar, que cuando la persona física o moral inscrita, deje de operar en la actividad declarada por más de un año, el registro será cancelado.

El presente Directorio es de carácter público de conformidad con lo dispuesto en el Artículo 120 Fracción I y II de la Ley General de Transparencia y Acceso a la Información Pública; este cuenta con validez oficial en todo el país.

Adicionalmente, se proporciona información a manera de “infografías” sobre los procesos y estructura del SNICS.



# Resumen Nacional de Registros en el Directorio de Productores, Obtentores y Comercializadores de Semillas

El Directorio está integrado con los nombres de personas físicas y/o razón social de personas morales que se dedican al beneficio, producción, almacenamiento, distribución, exportación, importación y comercialización de semillas; así como, inventario y capacidad de las instalaciones para el beneficio y almacenamiento de semillas con que cuenta, y su domicilio. La información que a continuación se presenta esta actualizada al mes de diciembre 2020, con un total de 1,034 registros a nivel nacional, siendo Sonora, Tamaulipas y Oaxaca las tres entidades con mayor número de registros con 189, 142 y 93, respectivamente (**Figura 1**). Las actividades con mayor representación son productor (83.66%), comercializador (79.5%) y distribuidor (44.49%) (**Figura 2**); y los cultivos de mayor registro son maíz, trigo, sorgo, soya, frijol, avena y frutales respectivamente (**Figura 3**).



**Figura 1.** Mapa con mayor número de registros por entidad federativa.

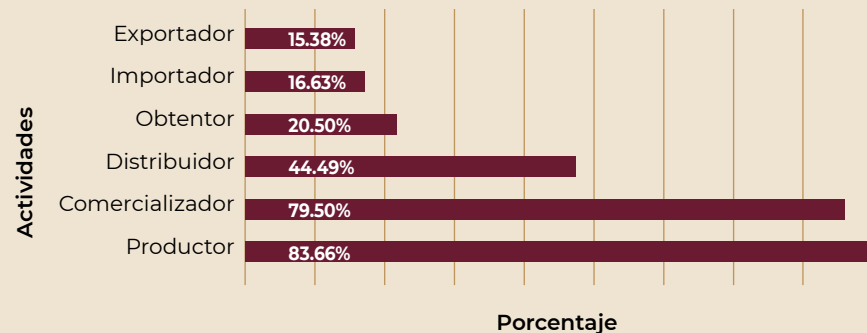

**Figura 2.** Actividades sustantivas con mayor número de registros.

\* Los porcentajes de las actividades pueden sumar más del 100%, ya que una persona física o moral, puede registrar más de una actividad.

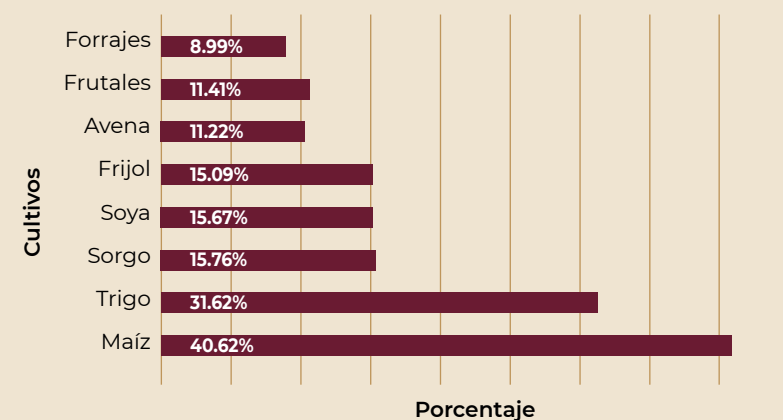

**Figura 3.** Cultivos con mayor número de registros.

\* Los porcentajes de los cultivos pueden sumar más del 100%, ya que una persona física o moral, puede registrar más de un cultivo.



## Directorio

### de Productores, Obtentores y Comercializadores de Semillas por Entidad Federativa

A continuación, se presenta información por Entidad Federativa, en orden alfabético, de personas físicas y/o morales que se dedican al beneficio, producción, obtención, almacenamiento, distribución, exportación, importación y comercialización de semillas; así como, inventario y capacidad de las instalaciones para el beneficio y almacenamiento de semillas con que cuenta, y su domicilio, actualizada al mes de diciembre del 2020.



# AGUASCALIENTES



# Aguascalientes

ID	Estado	Clave de Inscripción	Nombre o Razón Social	Domicilio	Municipio	CP	Teléfono	Correo Electrónico
1	Aguascalientes	013-AGS-AGS-280593	AGROPRODUCTOS DE AGUASCALIENTES, S.A.	4 de Mayo, Número 535, Centro Aguascalientes	Aguascalientes	20000	499-916-69-85	No disponible
2	Aguascalientes	007-AGS-AGS-170513	CONSEJO DE PRODUCTORES DE MAÍZ DE AGUASCALIENTES	Aquiles Sérdan, Número 42, Col. Centro	Pabellón de Arteaga	20660	465-958-82-07	consejomaiz@hotmail.com
3	Aguascalientes	018-AGS-AGS-231014	SEMILLAS ALS, S.A. DE C.V.	Priv. Heróico Colegio Militar, Número 9	Pabellón de Arteaga	20675	465-958-00-05	als.sadecv@hotmail.com
4	Aguascalientes	002-AGS-AGS-260913	TIERRA PROSPERA, S.P.R. DE R.L.	Mauro Loera Donoso, Número 803	Pabellón de Arteaga	20667	465-965-95-72	miguel.perales.vega@hotmail.com

ID	Almacenador capacidad (t/año)	Beneficiador capacidad (t/año)	Comercializador	Productor	Avena	Frijol	Maíz	Total (t/año)
1			x				15	15
2				x			10	10
3			x		5	16	35	56
4			x				20	20



# BAJA CALIFORNIA



# Baja California

ID	Estado	Clave de Inscripción	Nombre o Razón Social	Domicilio	Municipio	CP	Teléfono	Correo Electrónico	ID	Almacenador capacidad (t/año)	Beneficiador capacidad (t/año)	Comercializador	Distribuidor	Exportador	Importador	Productor	Frijol	Forrajes	Frutales	Hortalizas	Maíz	Ornamentales	Papa	Sorgo	Trigo	Otro	Total (t/año)	Total (piezas)	
1	Baja California	01256-BAJ-MEX-250117	AGRÍCOLA MEXICALI, S.A. DE C.V.	Carretera Compuertas, No. 2800-B, Km. 4 Colonia Rivera	Mexicali	21259	686-567-21-31	cgratianne@hotmail.com	1			x				x									1,000		1,000		
2	Baja California	01258-BAJ-MEX-270117	AGRÍCOLA Y GANADERA SAN IGNACIO DE LOYOLA, S.A. DE C.V.	Parcela 19, S/N, Colonia Valle de la Trinidad	Ensenada	22917	646-153-52-10	agro@loyola.com	2	500	300	x	x		x	x				Cebolla= 2,400						12,000		14,400	
3	Baja California	02815-BAJ-MEX-110417	AGROTÉCNICA DE MEXICALI, S.A. DE C.V.	Carretera a San Luis Río Colorado, S/N, Colonia Monterrey (Bataquez)	Mexicali	21913	658-514-26-56	letyhernandez@yahoo.com	3	500						x								500			500		
4	Baja California	01245-BAJ-MEX-250117	AGROVIZION INTEGRADORA, S.A. DE C.V.	Carretera a San Luis Río Colorado, S/N, Km. 7.5, Ex Ejido Coahuila	Mexicali	21360	686-561-66-23	hcorral@agrovizion.com.mx, fiscal@agrovizion.com.mx	4	8,000	6	x	x	x		x									7,500		7,500		
5	Baja California	01260-BAJ-MEX-270117	ALBERTO CARLOS TÉLLEZ ANDRADE	Estatal 3, S/N, Km. 1, Ejido Monterrey, Local 12	Mexicali	21910	658-514-11-10	tellezandrade.carlos@gmail.com	5	50		x	x					Alfalfa= 50			10			20			80		
6	Baja California	01263-BAJ-MEX-270117	BAJA AGRIBIZ, S. DE R.L. DE C.V.	Av. Cerro Azul, Número 1795, Colonia Los Álamos	Mexicali	21379	686-563-08-84	jphernandez07@gmail.com, bajaagribiz@hotmail.com	6							x								1,000			1,000		
7	Baja California	01265-BAJ-MEX-270117	DUNE COMPANY MEXICALI D. DE R.L. DE C.V.	Calzada Cety's, Segundo piso, Número 2901-C, Colonia, Rivera	Mexicali	21259	686-564-75-00	jilampallas@dunemexicali.com y laivarado@gowan.com.	7	8,000			x			x									1,200		1,200		
8	Baja California	02793-BAJ-MEX-070417	EJIDOS COLIMA, HERMOSILLO, MEZQUITAL, S.P.R. DE R.I	Parcela No. 50, S/N, Colonia Janitzio	Mexicali	21951	653-518-61-57	cohermez@hotmail.com	8			x				x									450		450		
9	Baja California	04282-BAJ-MEX-031120	FRANCISCA LÓPEZ SÁNCHEZ	Blvd. Benito Juárez, Número 3420-1, Colonia, Sanchez Taboada	Mexicali	21360	686-561-69-60	lopezsanchezfrancisca51@gmail.com	9	200	4					x			Cilantro= 150						50		200		
10	Baja California	04150-BAJ-MEX-130220	FUNDACIÓN PRODUCE PARA LA INVESTIGACIÓN AGROPECUARIA Y FORESTAL DEL ESTADO DE BAJA CALIFORNIA, A.C.	Carretera a San Felipe, S/N, Km. 1.5, Colonia Xochimilco	Mexicali	21380	686-561-75-44	fproducebc@infinitemail.com	10							x									10		10		
11	Baja California	01270-BAJ-MEX-270117	GRUPO AGRÍCOLA 22 DE NOVIEMBRE, S.P.R. DE R.L.	Calle Principal, S/N, Colonia Ejido Morelia	Mexicali	21700	658-514-21-95	pamsacarmen@hotmail.com	11	1,500		x	x			x									1,000		1,000		
12	Baja California	01290-BAJ-MEX-270117	GRUPO AGRÍCOLA FIROMAZA, S.P.R. DE R.L.	Av. Baja California, Número 400, Colonia Irapuato	Mexicali	21910	658-514-29-15	jorge.torres@pamsa.com.mx	12	1,000						x									650		650		
13	Baja California	01271-BAJ-MEX-270117	GRUPO FLORCANT, S. DE R.L. DE C.V.	Calle Moreras, Número 1348, Colonia Los Pinos	Mexicali	21230	686-565-62-18 y 17	materstaclaudia@gmail.com	13	700	4					x									400		400		
14	Baja California	03884-BAJ-MEX-191218	HILDA CALVILLO GUILLÉN	Venustiano Carranza, Número 100, Ejido michoacán de Ocampo	Mexicali	21700	686-522-43-03	hildacalvillo@yahoo.com.mx	14																				
15	Baja California	01249-BAJ-MEX-250117	JUAN PABLO QUILES CRUZ	Parcela 24, Ejido Hermosillo, S/N, Colonia Hermosillo	Mexicali	21840	658-578-30-85	cohermez@hotmail.com	15			x				x									7		7		
16	Baja California	03406-BAJ-MEX-280917	MARTHA LUISA VELEZ SALOMÓN	Carretera a San Luis, Km. 18.5, S/N, Colonia Puebla	Mexicali	21620	686-562-02-08	m.velez@semillasrc.com	16				x	x	x			Alfalfa= 60 Rye grass= 2000 Sorgo forrajero= 100	Cebolla= 3000 Cebollin= 2000 Chile= 100								5,160	7,100	
17	Baja California	01282-BAJ-MEX-270117	PRODUCTORES AGRÍCOLAS DEL VALLE, S.A. DE C.V.	Domicilio Conocido, S/N, Lote No. 57, Ejido Torreón Baja California	Mexicali	21900	658-514-01-40	productoresagricolas@prodigy.com	17	8,000		x				x									2,500		2,500		



# Baja California (continuación)...

ID	Estado	Clave de Inscripción	Nombre o Razón Social	Domicilio	Municipio	CP	Teléfono	Correo Electrónico	ID	Almacenador capacidad (t/año)	Beneficiador capacidad (t/año)	Comercializador	Distribuidor	Exportador	Importador	Productor	Frijol	Forrajes	Frutales	Hortalizas	Maíz	Ornamentales	Papa	Sorgo	Trigo	Otro	Total (t/año)	Total (piezas)
1	Baja California	04137-BAJ-MEX-161219	PRODUCTORES ALGODONEROS DE MEXICALI, S.A. DE C.V.	Carretera a San Luis, S/N, Km. 27.8, Colonia Hechicera Estación	Mexicali	21620	658-514-29-16	normasoo@prodigy.net.mx	1	1,500	2	x				x										1,200	1,200	
2	Baja California	02795-BAJ-MEX-100417	RANCHO AMACA, S.P.R. DE R.L.	Calle Quinta, S/N, Colonia Durango	Mexicali	21735	685-523-46-30	rancho.amaca@gmail.com	2		400					x										500	500	
3	Baja California	04281-BAJ-MEX-031120	RANCHO DATILERO 108, S.P.R. DE R.L. DE C.V.	Carretera San Luis- Algodones, Número S/N, Colonia, Ciudad Victoria	Mexicali	21960	No disponible	ranchodatilero108@gmail.com	3							x		Dátil= 600									600	
4	Baja California	04177-BAJ-MEX-250320	SEMILLAS Y AGROINSUMOS DEL VALLE DE MEXICALI, S.P.R. DE R.L. DE C.V.	Victoria, Número 19, Colonia Residencias	Mexicali	21280	686-277-78-40	alexcasanueva@hotmail.com	4	50	6	x		x	x	x									50	50		
5	Baja California	01251-BAJ-MEX-250118	SEMILLEROS DE LA FRONTERA, S.A. DE C.V.	Av. Orduño Jimenéz, Número 284, Colonia San Gabriel	Mexicali	21210	686-566-65-40	semfront@hotmail.com	5			x			x			Alfalfa= 2 Rye grass= 2		7				200			211	
6	Baja California	01252-BAJ-MEX-250117	SERVICIOS NH3, S.A. DE C.V.	Carretera a San Luis, S/N, Km. 14.5, Colonia González Ortega	Mexicali	21397	686-561-04-78	snh3@prodigy.com, juan.santillan@snh3.com	6	500		x				x										382	382	
7	Baja California	01287-BAJ-MEX-270117	TRIGOSA, S.A. DE C.V.	Calzada López Mateos, Número 1800, Colonia Ex Ejido Zacatecas	Mexicali	21070	686-557-28-00	yanil953@hotmail.com	7							x									1,800	1,800		



# BAJA CALIFORNIA SUR





# Baja California Sur

ID	Estado	Clave de Inscripción	Nombre o Razón Social	Domicilio	Municipio	CP	Teléfono	Correo Electrónico
1	Baja California Sur	005-BCS-CON-281015	AGRÍCOLA EL PASO, S.P.R. DE R.L.	Boulevard Agustín Olachea, Número Local 2, Colonia Fraccionamiento Renero	Comondú	23620	613-132-04-12	ale231202@hotmail.com, despachoaceves@hotmail.com
2	Baja California Sur	033-BCS-CON-301015	AGRÍCOLA RINOVA, S. DE P.R. DE R.L.	Lote 22, Col. Fdo. De la Toba, Número Lote 22, Colonia Vargas	Comondú	23620	466-103-24-35	nolascoguerrero@yahoo.com
3	Baja California Sur	001-BCS-CON-090407	AGRIEN, S.P.R. DE R.L.	Santos Degollado, Número 109, Colonia Zona Centro	Comondú	23600	613-132-06-65	agrienc@hotmail.com
4	Baja California Sur	04159-BAJ-CON-130220	CORPORATIVO ESCALEAL, S.P.R. DE R.L. DE C.V.	Carretera Transpeninsular Federal Constitución-Insurgentes, Km. 213, Local 01, Zona Centro	Comondú	23600	662-358-20-88	irineo.es.ta.5@gmail.com
5	Baja California Sur	04060-BAJ-CON-300519	GASA OPERADORA COMONDÚ, S.P.R. DE R.L. DE C.V.	Carretera Traspeninsular, S/N, Km. 22, Colonia Vargas	Comondú	23620	613-132-83-60	No disponible
6	Baja California Sur	01272-BAJ-MEX-270117	GUILLERMO ALFONSO GEA HEREDIA	Callejón Felix Contreras 11 y 12, Número 1104, Colonia Comercial	San Luis Rio Colorado	83449	653-130-19-43	guillogea@live.com.mx
7	Baja California Sur	04302-BAJ-CON-171220	MULTISERVICIOS AGRICOLAS DE COMONDU, S.A. DE C.V.	Bldv. Agustín Olachea Avilés, Número 149, Colonia Renero	Comondú	23620	613-132-11-50	macsa_contabilidad@hotmail.com
8	Baja California Sur	00942-BAJ-CON-100117	PEDRO LÓPEZ VENDRELL	Belisario Domínguez, Número 409, Colonia Zona Centro	Comondú	23600	613-132-04-75	mebel_wr@hotmail.com
9	Baja California Sur	01250-BAJ-MEX-250117	PRODUCTORA ARISA DEL NORESTE, S. DE R.L. DE C.V.	Benito Juárez, Número 801, Colonia Comercial, Colonia Ruiz Cortines	San Luis Rio Colorado	83439	653-515-42-28	cecilia@empaqueriocolorado.com
10	Baja California Sur	01253-BAJ-MEX-250117	SOCIEDAD COOPERATIVA DE CONSUMO LIC. ALFREDO V. BONFIL DE LA PEQUEÑA PROPIEDAD DE SAN LUIS RIO COLORADO	Av. Tamaulipas, Número 398, Colonia Ruiz Cortines	San Luis Rio Colorado	83470	653-534-20-68	sortega@bonfil.com.mx, fco_santamaria@hotmail.com
11	Baja California Sur	04178-BAJ-CON-250320	SOCIEDAD DE PRODUCCIÓN RURAL DE R.L. AGRICULTORES DEL VALLE DE SANTO DOMINGO	Calle Lote 7, S/N, Colonia Vargas	Comondú	23620	613-132-08-92	spravsd@yahoo.com.mx

ID	Almacenador capacidad (t/año)	Beneficiador capacidad (t/año)	Comercializador	Distribuidor	Productor	Cártamo	Frijol	Hortalizas	Maíz	Papa	Trigo	Otro	Total (t/año)
1	2,000				x					2,000			2,000
2	15,001	1			x					15,500			15,500
3	2,000				x					2,000			2,000
4	2,000	36			x		400				1000		1,400
5	1,500	1,500			x	50			200		350		600
6	5			x	x			Calabaza= 200 Chicharo= 200 Cilantro= 180			580		580
7	9,000	30			x		500		3000		1000	Garbanzo=2,000	5,500
8	300		x		x					300			300
9	4,000	4,000			x						4000		4,000
10	2,500	5		x	x						2500		2,500
11	3,000	30			x		600		1000		500		2,100



# CAMPECHE





# Campeche

ID	Estado	Clave de Inscripción	Nombre o Razón Social	Domicilio	Municipio	CP	Teléfono	Correo Electrónico
1	Campeche	03600-CAM-CAM-030418	AGROVETERINARIA HUIMANGUILLO, S.A. DE C.V.	Francisco Villa, S/N, Colonia Santa María de Guadalupe	Cárdenas	86533	937-322-81-50	agroveterinaria_hguillo@hotmail.com
2	Campeche	009-CAM-CAM-300307	AGROVISA, S.A. DE C.V.	Calle 15, S/N, Colonia Calkini Centro	Calkiní	24900	996-431-20-96	No disponible
3	Campeche	02854-CAM-CAM-180417	CONSORCIO DE INVESTIGACIÓN Y DESARROLLO DEL ARROZ, S.A. DE C.V.	Antonio Caso, Número 404, Colonia Miguel Alemán	Tamaulipas	89820	831-102-36-58	No disponible
4	Campeche	03715-CAM-CAM-230518	FERTIRIEGO Y AGROSERVICIOS, S.A DE C.V.	Coahuila, Número 12, Colonia Santa Ana	Campeche	24050	811-811-04-59	fertiriego@hotmail.com

ID	Almacenador capacidad (t/año)	Beneficiador capacidad (t/año)	Comercializador	Distribuidor	Exportador	Obtentor	Productor	Arroz	Forrajes	Frutales	Hortalizas	Maíz	Sorgo	Soya	Total (t/año)
1	50		x	x					Pastos= 8		10	18			36
2			x								0.01	0.01			0.02
3			x	x			x	1000							1,000
4	150		x	x			x					50	20	700	770



# CHIAPAS





# Chiapas

ID	Estado	Clave de Inscripción	Nombre o Razón Social	Domicilio	Municipio	CP	Teléfono	Correo Electrónico	ID	Almacenador capacidad (t/año)	Beneficiador capacidad (t/año)	Comercializador	Distribuidor	Exportador	Importador	Obtentor	Productor	Frijol	Frutales	Maíz	Sorgo	Soya	Otro	Total (t/año)	Total (piezas)
1	Chiapas	03631-CHI-TUX-050418	AGRÍCOLA ALTERNARE DE CHIAPAS, S.A. DE C.V.	Boulevard Tzimol, Número 349, Colonia Atenas	Tuxtla Gutiérrez	29025	961-101-36-81	coord_ventas@alternare.net	1				x							72				72	
2	Chiapas	04085-CHI-TAP-050719	AGRO INDUSTRIAS SHAMBALA, S.P.R. DE R.L	Segunda Avenida del Seminario, Número 1, Colonia Seminarista	Tapachula	30780	962-625-20-18	No disponible	2	40	2	x					x						30	30	
3	Chiapas	04102-CHI-TAP-300819	AGROINDUSTRIAS ECOLÓGICAS DEL TRÓPICO SAN BENITO, S.A. DE C.V.	17 Oriente, Número 62, Tapachula Centro	Tapachula	30700	962-624-11-60	No disponible	3	500,000		x					x		Cacao=70,000 Cocotero=50,000 Frutales=70,000				Maderables=140,000	330,000	
4	Chiapas	02895-CHI-TAP-280417	AGROINDUSTRIAS MARIANA, S.P.R. DE R.L.	Tabachines, Número 4, Colonia Calpan	Tapachula	30780	962-625-72-54	agromariana@todito.com.mx	4	100	100	x				x	x					100	100		
5	Chiapas	04165-CHI-TAP-280220	AGROINSUMOS DISAGRO, S.A. DE C.V.	1er Retorno Osa Menor, Número 2 Int. 603-B5, Colonia San Andrés Cholula	San Andrés Cholula	72810	961-255-96-49	cflores@disagro.com	5	100		x	x	x	x					100				100	
6	Chiapas	02676-CHI-TUX-130317	AGROS DE CHIAPAS, S.A DE C.V.	Boulevard Caprice, Número 638-B, Colonia Malibu	Tuxtla Gutiérrez	29020	961-655-37-12	alejandrogarciatrejo@hotmail.com	6			x	x					7		20	5			32	
7	Chiapas	00577-CHI-TAP-081216	CAFETALERA GUADALUPE ZAJA, S.A. DE C.V.	Carr. Nueva Alemania, Número KM 2.5, Colonia 5 de Febrero	Tapachula	30710	962-626-58-58	erika.Rodríguez@ecomtrading.com	7	5		x					x					60	60		
8	Chiapas	03167-CHI-TAP-060717	CAFETALES HAMBURGO, S.A DE C.V.	Camino a Finca Hamburgo, Número S/N, Colonia Cantón Sinaí	Tapachula	30820	962-626-75-78	atoriello@fincahamburgo.com, teomd@confinesconsulting.com	8	20	11	x					x			Café=12				12	
9	Chiapas	04104-CHI-TAP-100919	CAFETICULTORES DEL PROGRESO DE CHIAPAS, S.S.S.	Carretera al Ejido Salvador Urbina, S/N, Felipe Carrillo Puerto, Tapachula	Tapachula	30816	962-109-03-39	No disponible	9	900,000		x					x		Café=350,000 Cacao=15,000				Maderables=85,000	450,000	
10	Chiapas	04090-CHI-TAP-050819	CENTRO AGROECOLOGICO SAN FRANCISCO DE ASIS, S.A. DE C.V..	16 Calle Oriente, Número 62 Int. - B, Tapachula Centro	Tapachula	30700	962-118-28-08	No disponible	10	150,000		x		x	x		x		Café=500,000 Cacao=100,000					600,000	
11	Chiapas	00579-CHI-TAP-081216	COMITÉ ESTATAL DEL SISTEMA PRODUCTO OLEAGINOSA DEL ESTADO DE CHIAPAS, A.C.	Tabachines, Número 4, Colonia Calpan	Tapachula	30780	962-625-72-54	cespoech@yahoo.com.mx	11	250	230	x					x					400	400		
12	Chiapas	00576-CHI-TAP-081216	DESARROLLO SOSTENIBLE EL CEDRO S.P.R. DE R.L.	Av. 7 Norte, Número 146, Colonia Tapachula Centro	Tapachula	30700	962-628-77-16	desarrollosostenibleelcedro@outlook.com	12	40							x					40	5	45	
13	Chiapas	04086-CHI-TAP-050719	EL CAMPANARIO DE IZAPA, S.P.R. DE R.L	Domicilio Conocido, S/N, Colonia Izapa 1a Sección	Tuxtla Chico	30870	962-151-54-26	No disponible	13	2,000,000		x					x		Café=10,000 Limón=9,000 Cacao criollo=5,000				Maderables=910,000	934,000	
14	Chiapas	00557-CHI-TAP-071216	JAIME ALONSO CERDIO CORTEZ	Calle 7 Norte, Número 146, Colonia Tapachula Centro	Tapachula	30700	962-626-45-10	jaimecerdio@hotmail.com	14	80		x					x						30	30	
15	Chiapas	04148-CHI-TUX-130220	JAIME ARTURO COUTIÑO ZAVALETA	Rancho San Lorenzo, S/N, Carretera Francisco Villa Km. 4, Colonia Clínica	Villa Corzo	30520	965-659-91-53	ing.jaroz@hotmail.com	15	20	20	x	x				x	10		10				20	
16	Chiapas	03240-CHI-TAP-030817	JESÚS TERCERO GÓMEZ	Carr. a Jaritas, S/N, Km. 8.5, Colonia Jaritas (Parada Jaritas)	Tapachula	30833	No disponible	tercerogomez@outlook.com	16	30	1	x					x					10		10	
17	Chiapas	02677-CHI-TUX-130317	MARIO ANTONIO SOSA MOLTALVO	Calzada Salomón González Blanco, Número 8, Colonia Barrio de Mexicanos	Tuxtla Gutiérrez	29240	967-678-69-94	areatecnica@lagarrapata.com.mx	17			x	x							10				10	
18	Chiapas	02687-CHI-TUX-130317	POLISERVICIOS AGROPECUARIOS, S.A. DE C.V.	Calzada Samuel León Brindis, Número 438, Colonia Caminera	Tuxtla Gutiérrez	29090	961-121-38-05	poli.admon@hotmail.com	18			x								100				100	
19	Chiapas	03482-CHI-TAP-271217	PRODUCTORES ECOLÓGICOS LA AURORA, S.C.	Avenida Central, S/N, Colonia Francisco Sarabia	Tuzantán	30680	962-622-57-73	laaurorasc@yahoo.com.mx	19	5	100	x								Café=3				3	
20	Chiapas	03518-CHI-TUX-260218	SERVICIOS BIOENERGÉTICOS Y AGROFORESTALES DE MÉXICO, S.A. DE C.V.	Avenida Querétaro, Número 371, Colonia Residencial La Hacienda	Tuxtla Gutiérrez	29030	961-223-43-95	arivera@sebamex.com.mx, jcalymayor@sebamex.com.mx	20			x	x					50	Café=1	100	90			241	



# Chiapas (continuación)...

ID	Estado	Clave de Inscripción	Nombre o Razón Social	Domicilio	Municipio	CP	Teléfono	Correo Electrónico	ID	Almacenador capacidad (t/año)	Beneficiador capacidad (t/año)	Comercializador	Distribuidor	Exportador	Importador	Obtentor	Productor	Frijol	Frutales	Maiz	Sorgo	Soya	Otro	Total (t/año)	Total (piezas)
1	Chiapas	03490-CHI-TAP-150118	TRANSPLANTA VERDE, S.A. DE C.V.	Carr. A Puerto Madero, S/N, Km. 21, Frente a Naturafrut, Cantón Leoncillos	Tapachula	30830	962-626-29-81	rene@cafecal.com, teomd@confinesconsulting.com	1	14,000,000	15,000,000	x		x	x		x		Cacao=30,000 Café=7,500 Papaya=30,000						67,500
2	Chiapas	04161-CHI-TUX-190220	TUCHTLAN AGROINDUSTRIAS PRODUCE, S.P.R. DE R.L.	Av. 6ta. Norte Oriente, Número 350, Colonia San José Terán	Tuxtla Gutiérrez	29057	961-155-55-21	ea.ballinasgalvez@gmail.com	2			x					x			20				20	
3	Chiapas	03229-CHI-TAP-260717	VICTORIA AMELIA PADRÓN CALDERÓN	5 Av. del Seminario, Número 2, Colonia Seminarista	Tapachula	30780	962-625-20-18	victoria196379@gmail.com	3	80	15	x					x					70		70	
4	Chiapas	04263-CHI-TAP-131020	RAMÓN DE JESÚS FUNES MORALES	Av. Costa Rica, Mz. 62, Número 30, Colonia, Buenos Aires	Tapachula	30798	922-108-01-46	rfunes985@hotmail.com	4	30		x					x		Café=40					40	
5	Chiapas	04264-CHI-TUX-161020	RAUSEL CAMAS PEREYRA	6ta. Poniente, Número 51, Colonia, 20 de Noviembre	Villaflores	30478	561-816-21-55	raus.cammas.18@gmail.com	5			x					x	2		9				11	



# CHIHUAHUA





# Chihuahua

ID	Estado	Clave de Inscripción	Nombre o Razón Social	Domicilio	Municipio	CP	Teléfono	Correo Electrónico
1	Chihuahua	00501-CHI-JUA-011216	AARÓN MODESTO NEVÁREZ LEÓN	Calle 17, S/N, Colonia B. El Molino	Buenaventura	31700	636-309-48-91	aaron.nevarez@hotmail.com
2	Chihuahua	01002-CHI-DEL-160117	AGRÍCOLA SANTO DOMINGO, S.A. DE C.V.	Calle 3, Número 9, Colonia La Junta Centro	Guerrero	31690	635-583-05-03	agrisat@prodigy.net.mx
3	Chihuahua	01007-CHI-DEL-170117	AGROPRODUCTOS MEZQUITE, S.A. DE C. V.	Calle 6a.Oriente, Número 603, Colonia Sector Oriente	Delicias	33000	639-474-70-66	maryvelhdez@hotmail.com
4	Chihuahua	02670-CHI-JUA-090317	AGROSERVICIOS JACQUEZ, S.A. DE C.V.	Carretera Sueco Casas Grandes, S/N, Colonia Barrio Chamizal	Buenaventura	31880	636-697-02-66	rogeliojaquez@prodigy.net.mx
5	Chihuahua	00506-CHI-JUA-011216	ALGODONERA LAS VIRGINIAS, S.A. DE C.V.	Camino Campo 5, S/N, Localidad Las Virginias	Janos	31845	636-695-20-02	jacobohiebertklassen@hotmail.com
6	Chihuahua	01010-CHI-DEL-170117	ALIMENTOS CONCENTRADOS DE DELICIAS, S.A. DE C.V.	Julimes, S/N, Colonia Sector Norte	Delicias	33000	635-474-99-28	jgarcia@grupocalcodesa.com
7	Chihuahua	00507-CHI-JUA-011216	AMOR GARCIA FLORES/AGROQUÍMICOS Y SERVICIOS DEL NORTE	16 de Septimbre, Número 315, Colonia Centro	Nuevo Casas Grandes	31700	636-694-14-30	cosecha06@gmail.com
8	Chihuahua	01012-CHI-DEL-170117	BARTÓN MILER, S.A. DE C.V.	Av. Ferrocarril Norte, Número 400, Colonia Lotes Urbanos, Cd. Delicias	Delicias	33038	639-472-94-00	agricolamiller@prodigy.net.mx
9	Chihuahua	04232-CHI-DEL-160720	CARLOS MIRANDA RIVERA	Aldama, Número 503, Colonia Benito Juárez	Namiquipa	31979	618-121-43-93	cmr880331@gmail.com
10	Chihuahua	04123-CHI-DEL-201119	CENTRO DE ACOPIO CERRO PRIETO, S.C. DE R.L. DE C.V.	Domicilio Conocido, S/N, Colonia Cerro Prieto	Cusihuirachi	33251	625-115-31-19	vicrod1123@gmail.com
11	Chihuahua	02671-CHI-JUA-090317	COMERCIAL SEMILLERA DE CHIHUAHUA, S.A. DE C.V.	Calle 2 de Abril, Número 908, Colonia Nuevo Casas Grandes Centro	Nuevo Casas Grandes	31700	636-694-15-65	viverolaspalmas@live.com.mx, cosecha06@gmail.com
12	Chihuahua	04084-CHI-DEL-030719	EL GRANERO DE BAJE DE AGUA, S.P.R. DE R.L. DE C.V.	Av. Victoria, S/N, Colonia La Junta Centro	Guerrero	31690	635-583-01-23	No disponible
13	Chihuahua	00514-CHI-JUA-011216	EMPRESA INTEGRADORA DE AGROQUÍMICOS Y SERVICIOS DE ASCENSIÓN, S.DE R.L. DE I.P. DE C.V.	Carretera a Cd. Juárez, Numero 1390, Ascensión Centro	Ascensión	31824	636-692-12-30	eiasa_chona@yahoo.com; ingsergioalvaradom@hotmail.com
14	Chihuahua	01076-CHI-DEL-190117	HARINAS, S.A. DE C.V.	Av. La Junta, Número 500, Colonia Talayotes	Chihuahua	33350	614-416-21-90	aholguin@grupoharinas.com.mx
15	Chihuahua	01031-CHI-DEL-170117	HIBRIDOS LOBO, S.A. DE C.V.	Av. Guerrero Int. 2, Número 330, Colonia Ciudad Cuauhtémoc Centro	Cuauhtémoc	31500	625-581-62-50	pavel.villalobos@gmail.com
16	Chihuahua	00521-CHI-JUA-011216	JESÚS MANUEL FLORES GONZÁLEZ / COPRINSA	Calle Solidaridad, S/N, Colonia Rodrigo M. Quevedo	Buenaventura	31891	636-697-20-20	danielacabaja11@msn.com
17	Chihuahua	01035-CHI-DEL-180117	JOSÉ DOLORES LUEVANO CHÁVEZ	Pedrolzaba, Unidad Proletaria entre 38 y 40, Número 3804, Colonia Pablo Amaya Sur	Chihuahua	31050	614-406-80-18	No disponible
18	Chihuahua	01074-CHI-DEL-190117	JOSÉ MANUEL CANO SAENZ	Calle San Francisco, Número 477, Colonia Cerrada de San Antonio	Cuauhtémoc	31533	477-670-16-50	jmcs56@hotmail.com
19	Chihuahua	01073-CHI-DEL-190117	ORDOÑEZ MALDONADO Y SOCIOS, S.C. DE R.L. DE C.V.	Rancho San Pedro, S/N, Colonia Cerro Prieto	Cusihuirachi	33251	625-119-38-12	wili.om@hotmail.com
20	Chihuahua	01043-CHI-DEL-180117	PILPOT, S.P.R. DE R.L. DE C.V.	Carretera Federal La Junta - Guerrero, S/N, Km 4+500, Colonia La Junta Centro	Guerrero	31690	635-583-01-23	pilpot@hotmail.com

ID	Almacenador capacidad (t/año)	Beneficiador capacidad (t/año)	Comercializador	Distribuidor	Importador	Productor	Algodón	Avena	Frijol	Forrajes	Frutales	Hortalizas	Maíz	Papa	Sorgo	Soya	Trigo	Otro	Total (t/año)	
1	150					x													150	150
2	2,000		x			x								2,000						2,000
3	130		x	x	x														130	130
4			x					1	6	Alfalfa= 2			1		1					11
5	1,080		x				5	1					1		4					11
6			x	x	x	x							150				100	600		850
7	200		x										0		5					5
8			x	x						Alfalfa= 20	Melón= 0.13 Pepino= 0.13 Sandía=0.13		100							12.39
9	4								4											4
10			x			x		50	25											75
11	400	4	x	x		x		400							10					410
12			x			x							90	10						100
13	500	4	x		x	x	1	1	1										1	4
14	1,000		x			x														1,000
15	200		x	x		x							80							80
16	200		x	x			12		30	Alfalfa= 2			4		4					52
17	1,000	8	x			x			200	Avena forrajera= 500			300							1,000
18	2,000		x			x								1,500						1,500
19	1,000		x			x			250											250
20	2,400	2,400	x	x		x								2,400						2,400



# Chihuahua (continuación)...

ID	Estado	Clave de Inscripción	Nombre o Razón Social	Domicilio	Municipio	CP	Teléfono	Correo Electrónico
1	Chihuahua	01044-CHI-DEL-180117	PRODUCTORA DE SEMILLAS DEL RÍO SAN PEDRO, S. DE R.L. DE M.I.	Av. 4a y Calle 10 Sur, Número 306, Colonia Sector Sur	Delicias	33000	639-105-59-65	No disponible
2	Chihuahua	03310-CHI-JUA-130917	PRODUCTORA NAVA DE SEMILLAS, S.A. DE C.V. (PRONASE)	Benito Juárez, Número 6601, Colonia Dublan	Nuevo Casas Grandes	31710	656-626-68-92	fnava@pronase.com.mx, nloya@pronase.com.mx; ldiaz@pronase.com.mx
3	Chihuahua	03520-CHI-JUA-270218	PRODUCTORES LA GUACAMAYA, S.P.R. DE R.L. DE C.V.	Carretera Carlos Pellicer, Número 103, Colonia Dublan	Nuevo Casas Grandes	31710	636-654-02-94	semillas.casasgrandes@hotmail.com
4	Chihuahua	01009-CHI-DEL-170117	ROBERT LARA ALFREDO	Mina Candelaria, Número 1726, Fraccionamiento Villa del Real	Chihuahua	31137	614-178-89-45	No disponible
5	Chihuahua	00528-CHI-JUA-021216	SEMILLAS CASAS GRANDES, S. DE R.L. M.I.	Calle Carlos Pellicer, Número 103, Colonia Dublán	Nuevo Casas Grandes	31710	636-694-58-66	semillas.casasgrandes@hotmail.com
6	Chihuahua	01080-CHI-DEL-190117	SEMILLAS DE DELICIAS, S.A. DE C.V.	Av. Zona Industrial, S/N, Colonia Ciudad Delicias Centro	Delicias	33000	614-472-01-02	sedesa2@prodigy.net.mx
7	Chihuahua	04106-CHI-DEL-110919	SEMILLAS DE PAPA JOEL, S.DE P.R. DE R.L. DE C.V.	Boulevard Juan Pablo II (Central de Abasto), 4701, Aeropuerto, Chihuahua	Chihuahua	31384	614-420-05-71	No disponible
8	Chihuahua	04194-CHI-DEL-220420	SEMILLAS E INSUMOS RODRÍGUEZ, S.A. DE C.V.	Montes apalaches, Número 1829, Colonia Residencial Campestre Washington	Chihuahua	31215	636-109-29-34	insu_agro@hotmail.com
9	Chihuahua	01052-CHI-DEL-180117	SEMILLAS FEHR, S.A. DE C.V.	Carretera Cuauhtémoc-La Junta, S/N, Km. 112+200, Colonia Campo Número 1-B	Cuauhtémoc	31605	625-583-25-75	cesar@fehr.com.mx, semillas.fehr@hotmail.com
10	Chihuahua	01061-CHI-DEL-190117	TREVIÑO AGROINDUSTRIAL, S.A. DE C.V. (TREAGRO)	Blvd. Fernando Baeza Ote, Número 409, Colonia Ciudad Delicias Centro	Delicias	33000	639-472-78-78	treagro@prodigy.net.mx; daniela.tr@treagro.com.mx

ID	Almacenador capacidad (t/año)	Beneficiador capacidad (t/año)	Comercializador	Distribuidor	Importador	Productor	Algodón	Avena	Frijol	Forrajes	Frutales	Hortalizas	Maíz	Papa	Sorgo	Soya	Trigo	Otro	Total (t/año)	
1	1,000	1	x	x		x				Avena forrajera= 600			30				200		830	
2	8,000	3	x			x		3,000											3,500	6,500
3	500		x	x		x		500											1,000	1,500
4			x						50	Avena forrajera= 300			50						250	650
5	500		x	x				45					20		10				400	475
6	2,540	3	x		x	x				Alfalfa= 7 Avena forrajera= 1,000			70			1,000	200		2,277	
7	10,000		x			x						10,000		10,000						10,000
8				x		x				Triticale= 100										100
9	1,570	8	x	x		x			100	Avena forrajera= 1,000			40						500	1,640
10	6,054	3	x			x			4	Alfalfa= 30 Avena forrajera= 2,000 Triticale= 300			50			1,000	3,000		6,384	



# CIUDAD DE MÉXICO





# Ciudad de México

ID	Estado	Clave de Inscripción	Nombre o Razón Social	Domicilio	Alcaldía	CP	Teléfono	Correo Electrónico	ID	Almacenador capacidad (t/año)	Beneficiador capacidad (t/año)	Comercializador	Distribuidor	Exportador	Importador	Obtentor	Productor	Algodón	Avena	Cebada	Frijol	Forrajes	Frutales	Hortalizas	Maíz	Ornamentales	Sorgo	Soya	Trigo	Total (t/año)	Total (piezas)		
1	Ciudad de México	00585-COL-COL-091216	AGROPRODUCTOS MI RANCHITO/MIGUEL ROMERO RINCÓN	Basilio Badillo, Número 100, Cuauhtémoc Centro	Cuauhtémoc	28500	312-104-87-51	fertilizantesmiranchito@hotmail.com; ponsmichelena@hotmail.com	1			x												1						1			
2	Ciudad de México	03568-CIU-DTF-160318	COMERCIALIZADORA AZHA, S.A. DE C.V.	Av. División del Norte, Número 1354, Colonia Letrán Valle, Ciudad de México	Benito Juárez	3650	555-467-09-71	comercializadora.azha@gmail.com	2			x									721			795		659		614			2,789		
3	Ciudad de México	0065-GUE-CHI-110902	COMERCIALIZADORA DE AGROSERVICIOS DEL BALSAS, S.A. DE C.V.	Rio Poo, Número 43, Colonia Cuauhtémoc	Cuauhtémoc	6500	552-282-29-50	mnajera@agrobalsas.com.mx	3	20		x	x											17							17		
4	Ciudad de México	03624-MÉX-ZIN-040418	CONSULTORES AGRÍCOLA AMERICAS, S.A. DE C.V.	Agricultura, Número 55, Colonia Escandón, Alcaldía Miguel Hidalgo	Miguel Hidalgo	11800	722-168-46-39	depto_contable@agricolaamericas.com	4	48			x											4							4		
5	Ciudad de México	02897-GUA-COR-280417	EXTRACTOS Y MALTAS, S.A. DE C.V.	Poniente, Número 146, Colonia Industrial Vallejo	Azcapotzalco	2300	551-555-83-69	No disponible	5	30,000	20	x	x	x	x	x	x			15000												15,000	
6	Ciudad de México	006-DTF-DTF-130493	INSTITUTO NACIONAL DE INVESTIGACIONES FORESTALES, AGRÍCOLAS Y PECUARIAS (INIFAP)	Av. Progreso, Número 5, Colonia Barrio Santa Catarina, Ciudad de México	Coyoacán	4010	553-871-87-00	ramos.rebeca@inifap.gob.mx	6	5	5	x		x					5		6				5		1	8			25		
7	Ciudad de México	04156-CIU-DTF-130220	ITSCO AGRO, S.A.P.I. DE C.V.	Lucas Aleman, Número 83, Colonia Obrera	Cuauhtémoc	06800	555-578-29-54	informes@itscoagro.mx	7	300		x	x		x	x						Forrajes= 5 Pastos= 10	Hortalizas= 75		Flores= 800				Hierbas aromáticas= 200		91		
8	Ciudad de México	00998-CIU-DTF-160117	PARQUE FORESTAL MEXICANO, S.A. DE C.V.	Bosque de Alisos, 2do Piso, Número 45-A, Colonia Bosques de las Lomas	Cuajimalpa	5120	764-764-12-13	jjslas@ecomtrading.com	8																							0	
9	Ciudad de México	04092-CIU-DTF-080819	RUIZ CEDILLO JULIETA	José Ríos Arnaiz, Número 13, Colonia El Rosario	Iztapalapa	99300	554-506-28-10	No disponible	9							x									Dalia=25 Dalia bulbo= 0.5						25	1	
10	Ciudad de México	03235-CIU-DTF-310717	SEMILLAS BERENTSEN, S.A. DE C.V.	Callejón Colima, Planta Alta, Número 23, Colonia Villa Coyoacán	Coyoacán	4000	461-611-02-00	compras@sebesa.com.mx	10	25,000	33	x	x			x	x		1000	18000				1500				9000			30,550		
11	Ciudad de México	008-DTF-DTF-121098	SEMILLAS MEJORADAS DE MÉXICO	Ferrocarril de Cuernavaca, Número 32, Colonia La Herradura del Pueblo Tetelpan, Ciudad de México	Álvaro Obregón	1760	555-683-91-28	agrocomercial@live.com.mx	11			x	x	x	x		x	500						500		500						1,500	
12	Ciudad de México	00947-CIU-DTF-120117	SEMILLAS PAPALOTLA, S.A. DE C.V.	Orizaba, Número 195, Colonia Roma Norte, Ciudad de México	Cuauhtémoc	29050	961-671-95-36	semillassanisidro@prodigy.net.mx	12	130	1	x	x	x	x		x					130										130	
13	Ciudad de México	00943-CIU-DTF-110117	SYNGENTA AGRO, S.A. DE C.V.	San Lorenzo, Número 1009, Colonia Del Valle Centro, Ciudad de México	Benito Juárez	3100	559-183-90-00	montserrat.benitez@syngenta.com abelardo.gastelum@syngenta.com	13	850		x				x	x							1000								1,000	



# COAHUILA





# Coahuila

ID	Estado	Clave de Inscripción	Nombre o Razón Social	Domicilio	Municipio	CP	Teléfono	Correo Electrónico
1	Coahuila	02699-DUR- LER-270317	AGRICENTER ZEVILLA, S.A. DE C.V.	Blvd. Ferropuerto, Número 190, Colonia Santa Fe	Torreón	27400	871-750-64-64	j.martinez@agricenter.com.mx
2	Coahuila	02512-COA-COA-280217	AGRÍCOLA GAPA, S.A. DE C.V.	Constituyentes del 17, Número 1010-5, Colonia Topo Chico	Saltillo	25284	844-416-03-31	ventas.gapa@prodigy.net.mx
3	Coahuila	04135-COA-COA-051219	AGRÍCOLA KIN, S.DE R.L. DE C.V.	Blv. José María Morelos I. Pavón, Número 2076, Colonia Morelos	Saltillo	25017	844-892-10-10	papasara129@hotmail.com
4	Coahuila	02420-COA- COA-240217	AGRÍCOLA PIAV, S.P.R DE R.L	Blvd. Idelfonso Villarelló, Número 322, Colonia San Esteban	Saltillo	25020	844-412-63-60	agropiav@prodigy.net.mx
5	Coahuila	04160-COA- COA-180220	AGRÍCOLA Y GANADERA ALVI, S.A. DE C.V.	Pescadores, Número 115, Colonia Las Cabañas	Saltillo	25200	844-199-06-06	administracion3@alvi.com.mx
6	Coahuila	04120-COA-COA-201119	AGRÍCOLA Y GANADERA MAEVA, S.P.R. DE R.L.	Paseo de la Reforma, Número 506-2, Colonia Provienda	Saltillo	25020	844-410-13-37	administracion3@alvi.com.mx
7	Coahuila	04238-COA- COA-070920	AGRO 696, S.A. DE C.V.	Nazario Ortiz Garza, Número 361, Colonia, Los Pinos	Saltillo	25204	844-431-56-50	compras@grupologar.mx
8	Coahuila	02926-COA- COA-090517	COMERCIAL AGRÍCOLA EL SOL, S.A. DE C.V..	Blvd. Felix Ramírez Rentería, Número 1490-A, Colonia Las Ceibas	Lagos de Moreno	47440	474-742-80-85	agricolags@hotmail.com
9	Coahuila	02940-COA-COA-110517	ELEAZAR ARAIZA PÉREZ	Blvd. Morelos, Número 2076, Colonia Morelos	Saltillo	25017	818-280-44-10	papasaraiza@hotmail.com
10	Coahuila	02510-COA- COA-270217	EMPRESAS UNIVERSITARIAS UNIVERSIDAD AUTÓNOMA AGRARIA ANTONIO NARRO (U.A.A.A.N)	Buenavista, S/N, Colonia Presa de San Javier	Saltillo	25345	844-417-30-22	ireneyala7@yahoo.com.mx
11	Coahuila	02619-COA- COA-280217	GANADERA Y AGRÍCOLA DEL NORESTE	Manuel Acuña, Número 1004, Colonia Saltillo Zona Centro	Saltillo	25000	844-414-12-11	ganagi2@prodigy.net.mx
12	Coahuila	04229-COA- COA-010720	GUAR GROWERS MÉXICO, S.P.R. DE R.L. DE C.V.	Salto del Agua, Número 1333, Colonia Manantiales del Valle Sector 1	Ramoz Arispe	25904	844-107-51-21	morelos82@hotmail.com
13	Coahuila	02767-COA- COA-060417	JOSÉ ÁNGEL DANIEL GÓNZALEZ	Mixcalco, Número 623, Colonia Saltillo Zona Centro	Saltillo	25000	844-235-14-59	No disponible
14	Coahuila	02900-COA- COA-030517	JOSÉ LUIS GUERRERO ORTÍZ	Calle 19 de marzo, Número 672, Colonia Centenario	Saltillo	25050	844-106-085	joluguerr@hotmail.com
15	Coahuila	02990-DUR- LER-170517	LAGUNA AGRÍCOLA MECÁNICA, S.A. DE C.V.	Perif. Raúl López Sánchez, Número 10575, Pte. Colonia El Roble	Torreón	27119	871-747-31-31	javier.flores@lamsa.com.mx, alejandro.hernandez@lamsa.com.mx
16	Coahuila	03189-COA-COA-110717	PARRAS EL ALTO, S.P.R. DE R.L.	Av. Central, Número 3, Colonia Avícola	Saltillo	25294	844-415-06-75	parraselalto@hotmail.com
17	Coahuila	02899-COA- COA-020517	PRODUCTORA AGRÍCOLA Y GANADERA ACJ, S.P.R. DE R.L.	Cerro de Hornitos, Número 102, Colonia Lomas de La Pimienta	Zacatecas	98053	492-927-77-64	proagaacj@outlook.com
18	Coahuila	02919-COA- COA-080517	ROBERTO DE LA CRUZ HERNÁNDEZ	Av. Central, Número 3-B, Colonia Avícola	Saltillo	25294	844-416-66-70	No disponible
19	Coahuila	013-RLG- LER-230408	SANTA ELENA DE LA LAGUNA, S.P.R. DE R.L.	Diagonal Reforma, Número 1798, Colonia Torreón Centro	Torreón	27000	871-747-55-00	ricardo_castro@grupogr.com.mx
20	Coahuila	02961-COA-COA-120517	VALLE DE LA GRACIA, S.C. DE R.L. DE C.V.	Nazario Ortiz Garza, Número 361, Colonia Los Pinos	Saltillo	25204	844-315-650	vg_r_facturas@hotmail.com

ID	Almacenador capacidad (t/año)	Beneficiador capacidad (t/año)	Comer- cializador	Distri- buidor	Expor- tador	Impor- tador	Obtentor	Productor	Avena	Cebada	Frijol	Forrajes	Frutales	Hortalizas	Maíz	Papa	Sorgo	Trigo	Otro	Total (t/año)	Total (piezas)
1	1,500	25	x	x		x		x				Avena forrajera= 1300			60			80		1,440	
2	500		x					x								750				750	
3	500		x	x				x	100							500		100		700	
4	1,000		x	x				x							50	5,000				5,050	
5	500		x					x	180							400		100		680	
6	200		x					x	60	20						500		100		680	
7	2	100		x				x	200	100						800		100		1,200	
8	652		x	x		x		x	300	60		Alfalfa= 10 Pastos= 12 Triticale= 150			120					652	
9	800		x	x				x								600				600	
10	20		x	x				x			6				50					56	
11	400		x					x							800					800	
12	500	500	x	x	x	x	x	x			60				70			Guar=30		160	
13	60	20	x	x				x		50	50				60					160	
14	250	40	x	x				x			10				100			30		140	
15	150		x	x					300			Alfalfa= 1			200		100			601	
16			x	x		x		x							800					800	
17	200		x	x				x	100		450				450					1,000	
18	700		x	x				x							600					600	
19	50	50						x					Granada= 10,000		50					50	10,000
20	700		x	x				x							300					300	

# COLIMA





# Colima

ID	Estado	Clave de Inscripción	Nombre o Razón Social	Domicilio	Municipio	CP	Teléfono	Correo Electrónico	ID	Almacenador capacidad (t/año)	Beneficiador capacidad (t/año)	Comercializador	Distribuidor	Exportador	Importador	Obtentor	Productor	Arroz	Forrajes	Frutales	Hortalizas	Maíz	Sorgo	Soya	Total (t/año)	Total (piezas)
1	Colima	00595-COL-COL-091216	CARMEN HAYDEE PEÑA MEZA	Blvd. A Coquimatlán, Número 585-C, Colonia Placetas Estadio	Colima	28050	312-313-58-42	No disponible	1			x							Sorgo forrajero= 0.5		0	2			3	
2	Colima	00596-COL-COL-091216	CASA AGRÍCOLA DE TECOMÁN, S.A. DE C.V	5 de Mayo, Número 299, Tecomán Colima	Tecomán	28130	313-324-33-13	casagricola@prodigy.net.mx	2			x							Sorgo forrajero= 4		1	30			35	
3	Colima	04136-COL-COL-101219	HECHOS DE LA TIERRA, S.P.R. DE R.L.	Rancho la Curva en Coyutlán, entrando por el arco y a mano izquierda, S/N, Colonia Armería Centro	Armería	28300	312-155-27-36	hechosdelatierra@hotmail.com	3			x					x			Cocotero= 150,000					150,000	
4	Colima	02880-COL-COL-250417	MAURICIO BARRETO PERALTA	Calle Hidalgo, Número 8, Colonia Cuyutlán Centro	Armería	28350	No disponible	barretoperalta@hotmail.com	4			x	x				x			Cocotero= 60,000					60,000	
5	Colima	04121-COL-COL-201119	MÓNICA REGALADO GONZÁLEZ	Carretera Jiquilpan, Número 1080, Colonia Juana de Asbaje	Colima	28085	312-313-55-60	decofij@hotmail.com	5								x					61			61	
6	Colima	04223-COL-COL-150620	OASIS FRESH PRODUCE, S.A. DE C.V.	Victoria, Número 268, Colonia colima Centro	Colima	28000	312-112-69-29	ofp@grupoimperial.mx	6			x				x	x			Papaya= 300					300	
7	Colima	00627-COL-COL-131216	PRODUCTORA DE SEMILLAS ZARCO, S.P.R. DE R.L.	Emiliano Zapata, Número 1072, Colonia Villas de San José	Villa de Álvarez	28984	312-314-55-95	grupozarco@yahoo.com	7	100	1	x	x	x	x		x		Sorgo forrajero= 60			300			300	60
8	Colima	00628-COL-COL-131216	PRODUCTORES DE GRANOS Y SEMILLAS, S.P.R. DE R.L.	Rodolfo Chávez Carrillo, Número 598-E, Colonia Placetas Estadio	Villa de Álvarez	28970	312-330-11-70	semillasproseso@hotmail.com	8	150	1	x	x				x	60	Sorgo forrajero= 100 Pastos= 1		Calabaza= 0.01 Rábano= 0.01	900			1,061	
9	Colima	00629-COL-COL-131216	PRODUCTOS Y SERVICIOS AGRÍCOLAS, S.P.R. DE R.L.	50 Legislatura, Número 42, Colonia La Presa	Cuauhtémoc	28504	312-396-58-58	semillas_brandon@hotmail.com	9	100		x	x	x			x		Sorgo forrajero= 100			100			200	
10	Colima	00632-COL-COL-131216	RANCHO LOS ARCOS DE CUAUHTÉMOC, S.P.R. DE R.L.	Calle Aquiles Serdán, Número 74, Colonia El Toreo	Cuauhtémoc	28500	312-328-08-90	monikusjey@hotmail.com; juliannjimenez@hotmail.com	10	200		x	x				x		Sorgo forrajero= 15			20			35	
11	Colima	00636-COL-COL-131216	SEMILLAS HÍBRIDAS ZARCO, S.P.R. DE R.L.	Francisco Márquez, Número 226, Colonia Villas de San José	Villa de Álvarez	28984	312-313-88-89	sergioramirezcol@hotmail.com	11	140	1	x	x				x	20	Sorgo forrajero= 60			300	50		430	
12	Colima	00637-COL-COL-131216	SEMILLAS PROSESO, S.A. DE C.V.	Anastacio Brizuela, Número 70, Colonia La Rivera	Colima	28078	314-330-323	semillasproseso@hotmail.com	12			x						100	Sorgo forrajero= 100			600			800	





# DURANGO





# Durango

ID	Estado	Clave de Inscripción	Nombre o Razón Social	Domicilio	Municipio	CP	Teléfono	Correo Electrónico
1	Durango	01535-DUR-DGO-020217	ADRIANA VERONICA RUBIO MEDINA	Retorno Pekín, Número 16, Colonia Jardines de Durango	Durango	34200	618-815-39-25	forrajes@hotmail.com
2	Durango	01568-DUR-DGO-020217	AGRICENTER, S.A. DE C.V.	Carretera México,S/N, km. 10, Colonia Valle Verde	Durango	34284	618-129-80-70	www.agricenter@com
3	Durango	04103-DUR-DGO-300819	AGRÍCOLA GANADERA SAN MATEO, SPR. DE R.L.	Carretera al Mezquital, S/N, Santa Fe, Durango	Durango	34240	618-818-61-96	No disponible
4	Durango	01579-DUR-DGO-020217	AGRO SERVICIOS INTEGRALES DE DURANGO, S.A DE C.V.	Carretera Durango-Zacatecas, S/N, Km. 6.5, Dolores Hidalgo. Frente a Edificio de seguridad pública.	Durango	34307	618-826-03-71	enriquez.asid@gmail.com
5	Durango	01777-DUR-DGO-090217	AGROINDUSTRIAL GANADERA TEJAL, S. DE R.L. DE C.V.	Calzada José Ramon Vádez, Número 304, Colonia Ciudad Guadalupe Victoria	Guadalupe Victoria	34700	676-882-07-35	agtejal@telmexmail.com
6	Durango	01545-DUR-DGO-020217	AGROINSUMOS DE NUEVO IDEAL, S.P.R. DE R.L. DE C.V.	Armando del Castillo Franco, Número 3608, Colonia Ciénega de San Isidro	Nuevo Ideal	34420	677-873-23-06	maryqfranco67@hotmail.com.mx
7	Durango	01478-DUR-DGO-010217	AGROINSUMOS Y FORRAJES DE POANAS, S.C. DE R.L. DE C.V.	Galeana, Número 103, Colonia Villa Unión	Poanas	34800	675-867-03-98	iterron@hotmail.com
8	Durango	00409-DUR-DGO-260916	AGRONEGOCIOS DEL NORTE, S.P.R. DE R.L.	Bld. Francisco Villa, Número 5011, Colonia Ciudad Industrial	Durango	34208	618-811-99-94	agronn@prodigy.net.mx
9	Durango	01571-DUR-DGO-020217	AGROPECUARIA CANATLÁN / RICARDO ENRIQUEZ GARCÍA	Av. Enrique W. Sánchez, S/N, Colonia Los Nogales	Canatlán	34454	677-872-00-89	agropecuaria_canatlan@hotmail.com
10	Durango	01586-DUR-DGO-020217	ALFONSO VARGAS MARTÍNEZ	Av. Ferrocarril, Número 806, Colonia Libertad	Nuevo Ideal	34414	677-871-96-71	vargasponcho4@hotmail.com
11	Durango	04180-DUR-DGO-030420	BLACK VULTURE, S.P.R. DE R.L.	Privada 3, Predio Los llanos, Número 207-6, Colonia Villas de San Francisco	Durango	34287	618-158-41-01	evenorcuellarr@gmail.com
12	Durango	04098-DUR-DGO-270819	CARREÓN MELÉNDEZ FERMÍN	Calle Viga, Número 444, Aserradero, Durango	Durango	34210	618-117-77-07	No disponible
13	Durango	03092-DUR-DGO-090617	CÉSAR AUGUSTO VELÁZQUEZ PIEDRA	Principal, S/N, Colonia El Refugio	Poanas	34800	618-145-23-62	cesarvelazquezpiedra@hotmail.com
14	Durango	01592-DUR-DGO-020217	COMERCIAL AGROPECUARIA DE VICENTE GUERRERO, S. C. DE R. L. DE C. V.	Prolongación Vicente Guerrero, S/N, Colonia Vicente Guerrero Centro	Vicente Guerrero	34890	675-105-65-64	comagrov@gmail.com
15	Durango	01561-DUR-DGO-020217	COMERCIAL GUTIÉRREZ DE DURANGO, S.A. DE C.V.	Bld. Francisco Villa, Número 5011, Colonia Ciudad Industrial	Durango	34208	618-811-36-11	comercialgutierrez@prodigy.net.mx
16	Durango	01593-DUR-DGO-020217	COMERCIALIZADORA DE GRANOS DE VALLE DE POANAS, S.A. DE C.V.	Carretera Vicente Guerrero-Villa Unión, S/N, Km 9.2, Colonia Gabriel Hernández (Mancinas)	Nombre de Dios	34864	675-865-31-32	comerpoanas@hotmail.com; agroventas148@gmail.com
17	Durango	04257-DUR-DGO-021020	DESARROLLO AGRO OLIVAS, S.C.	Carretera a Villa Unión, Número S/N, Colonia, El Potosí	Poanas	34820	675-871-70-42	sodiego_bs@outlook.mx
18	Durango	01566-DUR-DGO-020217	DISTRIBUIDORA DE INSUMOS AGROPECUARIOS PUGA, S.P.R DE R.L.	Libramiento Torreon-Zacatecas, S/N, Km. 7.5 800, Colonia San Carlos	Durango	34168	618-814-56-97	sspuga@prodigy.net.mx
19	Durango	01609-DUR-DGO-030217	EFERCOM, S.P.R. DE R.L.	Azteca, Número 422, Colonia España	Santiago Papasquiaro	34647	674-862-09-07	efercom_jr@hotmail.com
20	Durango	02744-DUR-DGO-030417	EL GRANERO DE LOS LLANOS, S.P.R. DE R.L.	Av. Morelos, Número 109, Colonia Ciudad Guadalupe Victoria	Guadalupe Victoria	34700	618-165-31-24	elgranerodelosllanos@hotmail.com

ID	Almacenador capacidad (t/año)	Beneficiador capacidad (t/año)	Comercializador	Distribuidor	Importador	Productor	Avena	Cebada	Frijol	Forrajes	Frutales	Hortalizas	Maíz	Sorgo	Trigo	Total (t/año)
1	20		x							Pastos= 3.5			15	1		20
2	3,000		x				1,200			Pastos= 325			100	200	100	1,925
3	3,000		x			x	900		500	500	5,000		5,000		500	7
4	12,000		x										12	4		16
5	18		x				60		60	Pastos= 2		0	60	15		197
6	300		x							Pastos= 1			1			2
7	3,000		x										400		60	460
8	900		x			x	800						5			805
9	20		x							Pastos= 3.9			151		5	160
10	4		x							Pastos= 0.62			1			1
11	100					x	400	100	500				20		100	1,120
12	640		x			x	45		20	20						65
13	900		x			x	1		25				25		25	76
14			x			x	500		20	Pastos= 100			20		20	660
15	800		x			x	700		15			300		5		1,020
16	3,500	6	x			x			600				600		600	1,800
17	2,500		x			x			800				800		800	2,400
18	5,000		x	x			230			Pastos= 33		0	200	75	490	1,028
19	3,000		x										18	18		36
20	2,000	5	x			x	700		400				200		400	1,700

# Durango (continuación)...

ID	Estado	Clave de Inscripción	Nombre o Razón Social	Domicilio	Municipio	CP	Teléfono	Correo Electrónico
1	Durango	04247-DUR-DGO-280920	EVENOR IDILIO CUELLAR ROBLES	Misión de Santo, Número 122, Colonia, Tres Misiones	Durango	34209	618-158-41-01	evenorcuellarr@gmail.com
2	Durango	01582-DUR-DGO-020217	FAMILIA PALOMARES GUZMÁN, S.P.R. DE R.L. DE C.V.	Conocido, S/N, Colonia Campo Agrario (El Bronco)	El Oro	35665	618-815-15-36	asperasysemillas@hotmail.com
3	Durango	01570-DUR-DGO-020217	FLABIANO ORTEGA CARRILLO	Alfredo Salinas, Número 121, Colonia Vicente Guerrero Centro	Vicente Guerrero	34890	675-865-07-23	integradoravg@hotmail.com
4	Durango	01534-DUR-DGO-020217	FORRAJES KALÍN	Pasteur, Número 702, Colonia Victoria de Durango Centro	Durango	34000	618-813-12-19	forrajes_kalin@hotmail.com
5	Durango	03843-DUR-DGO-111018	FUNDACIÓN PRODUCE DURANGO, A.C.	Del Prado, S/N, Colonia La Joya	Poanas	34826	675-826-03-79	a6188260379@gmail.com
6	Durango	04122-DUR-DGO-201119	GRUPO DRIO MIDAS, S.P.R. DE R.L	De la Peña, Número 40, Colonia Francisco I Madero Centro	Pánuco de Coronado	34780	618-688-32-59	cpdurango@hotmail.com
7	Durango	04089-DUR-DGO-260719	HÉCTOR PALACIO GONZÁLEZ	Av. de las Azucenas, Número 161, Colonia Jardines de Durango	Durango	34200	618-832-22-55	No disponible
8	Durango	01576-DUR-DGO-020217	INTEGRADORA AGROPECUARIA VICENTE GUERRERO, S.A. DE C.V.	Carretera La Joya, Km. 1.5, S/N, Colonia Vicente Guerrero Centro	Vicente Guerrero	34890	675-865-07-23	integradoravg@hotmail.com
9	Durango	01607-DUR-DGO-030217	JAVIER RODRÍGUEZ RAMÍREZ	Francisco I. Madero, Número 504, Colonia Villa Unión	Poanas	34800	675-867-03-88	insecticidasdelvalle@hotmail.com
10	Durango	04144-DUR-DGO-070120	JOSÉ LUIS MORALES MARTÍNEZ	Av. Francisco I. Madero, Número 208, Ciudad Guadalupe Victoria	Guadalupe Victoria	34700	676-882-02-32	No disponible
11	Durango	04230-DUR-DGO-130720	JOSÉ ROBERTO RIVAS GONZÁLEZ	Tercera cerrada de San Martín, Número 131, Colonia San Juan	Durango	34208	618-259-18-68	joserober_ert@hotmail.com
12	Durango	01591-DUR-DGO-020217	JUAN ALBERTO CARRERA JUÁREZ	Isabel la Católica, Número 104, Colonia Nuevo Ideal (Patos) Centro	Nuevo Ideal	34410	677-873-13-13	agropecuariacarrera@hotmail.com, sanjgamai@gmail.com
13	Durango	02745-DUR-DGO-030417	LAS TRES ROSAS DE SANTA CRUZ, S.P.R. DE R.L.	Circuito Carricitos, Número 356, Colonia Colinas del Saltito, Victoria de Durango	Durango	34105	618-130-27-39	jopealjrr@hotmail.com
14	Durango	01601-DUR-DGO-030217	LOS PÉREZ DE POANAS, S.P.R. DE R.I.	Del Prado, S/N, Colonia Villa Unión	Poanas	34800	618-130-08-42	agronegociosvzcaya@gmail.com, arturo.torres.r@hotmail.com
15	Durango	03720-DUR-DGO-250518	MARGARITA ROJAS PORTILLO	Justo Sierra, Número 112, Colonia Canatlán de las Manzanas Centro	Canatlán	34400	677-872-03-03	margaritarojas14@prodigy.net.com
16	Durango	01532-DUR-DGO-020217	MARÍA DOLORES PORTILLO ORTÍZ	Profesor Justo Sierra, Número 112, Colonia Soledad Álvarez	Canatlán	34453	677-872-03-03	No disponible
17	Durango	04231-DUR-DGO-160720	MEDUPRO, S.P.R. DE R.L. DE C.V.	Carretera Nuevo Ideal-Miguel Negrete, Km. 1.9, S/N, Colonia Ciénega de San Isidro	Nuevo Ideal	34420	618-158-894	aytza@medupro.mx
18	Durango	01485-DUR-DGO-010217	MIGUEL ÁNGEL SANTILLAN ÁLVAREZ	Av. Allende, S/N, Colonia Villa Unión	Poanas	34800	675-105-47-96	miguel-santillan@outlook.com
19	Durango	01499-DUR-DGO-010217	MIGUEL BUGARIN BELTRÁN	J. Ramon Váldez, Esq. Chapultepec, Número 901, Colonia Ciudad Guadalupe Victoria	Guadalupe Victoria	34700	675-882-06-69	bugarinespinozamiguel@hotmail.com.mx
20	Durango	01585-DUR-DGO-020217	PRODUCTORES UNIDOS DEL VALLE DEL GUADIANA, S.C. DE R.L. DE C.V.	Martín Hernández y Marín, S/N, Colonia 5 de Febrero	Durango	34306	618-876-42-73	prouniva.sc@gmail.com; prounid.guadiana@gmail.com

ID	Almacenador capacidad (t/año)	Beneficiador capacidad (t/año)	Comercializador	Distribuidor	Importador	Productor	Avena	Cebada	Frijol	Forrajes	Frutales	Hortalizas	Maíz	Sorgo	Trigo	Total (t/año)
1	1,200	1	x			x	500	200	500				500		300	2,000
2	600		x			x	500						20	20		540
3	4,000		x				150		25				30	2	25	232
4	601		x							Pastos= 1			50	2	5	58
5							900		3,000				300			4,200
6			x			x	500		100						10	610
7	960		x			x	45		24							69
8	4,000		x			x	500		300						400	1,200
9	5		x							Pastos= 0.2		25	3			28
10	300	3				x			200							200
11	30					x			5							5
12	10		x				5			Pastos= 1.5			1	1		8
13	3,000		x			x	1,000		700				300		1,000	3,000
14	7,000	4	x			x	1,500		2,500				200		1,000	5,200
15	2,000	6	x			x	1,500	100					100		100	1,800
16	3,000	2	x			x	1,200		75				150			1,425
17	800	4	x			x			40							40
18	25		x				3		1				1			5
19	1,200		x										10	1		11
20	25		x				2			Pastos= 0.62		10	30	10		42.62



# Durango (continuación)...

ID	Estado	Clave de Inscripción	Nombre o Razón Social	Domicilio	Municipio	CP	Teléfono	Correo Electrónico
1	Durango	04112-DUR-DGO-200919	SALVADOR BUGARIN BELTRÁN	Guadalupe Victoria, Número 107, Ciudad Guadalupe Victoria	Guadalupe Victoria	34700	616-105-80-67	No disponible
2	Durango	014-RLG-LER-230408	SEMILLAS ESCALERA DE LA LAGUNA, S.A. DE C.V.	Nazas, Número 442, Colonia Parque Industrial Lagunero	Gómez Palacio	35077	871-719-08-03	semillas_escalera@hotmail.com
3	Durango	02746-DUR-DGO-030417	SEMILLAS SCAN, S.P.R. DE R.L.	Amado Nervo, S/N, Colonia Amado Nervo	Nombre de dios	34864	675-105-65-59	sanvan1728@gmail.com
4	Durango	01492-DUR-DGO-010217	SOCIEDAD COOPERATIVA DE CONSUMO AGROPECUARIO DEL GUADIANA, S. DE R.L. DE C.V.	Cuauhtémoc, Número 302, Colonia Victoria de Durango Centro	Durango	34000	618-811-25-25	gerencia_socop@hotmail.com
5	Durango	01559-DUR-DGO-020217	SOCIEDAD DE PRODUCCION RURAL DE RESPONSABILIDAD ILIMITADA DE AMADO NERVO, S.P.R. DE R.L.	Amado Nervo, S/N, Colonia El Tobe	Nombre de dios	34860	675-866-50-32	semillascan@gmail.com
6	Durango	03233-DUR-DGO-310717	VILLA MIRECA, S. DE P.R. DE R.L.	Madero, Número 108, Colonia Villa Unión	Poanas	34800	675-871-00-78	cervandodav@hotmail.com

ID	Almacenador capacidad (t/año)	Beneficiador capacidad (t/año)	Comercializador	Distribuidor	Importador	Productor	Avena	Cebada	Frijol	Forrajes	Frutales	Hortalizas	Maiz	Sorgo	Trigo	Total (t/año)
1			x			x	5		10	10	5		5			35
2	300		x	x	x	x	1,000			Alfalfa= 10 Triticale= 10			80	20	50	1,170
3	3,000		x			x	25		30				10		20	85
4	800	3	x										5	3		8
5	100	1	x			x							5			5
6	4,300	3	x			x			100							100

# ESTADO DE MÉXICO





# Estado de México

ID	Estado	Clave de Inscripción	Nombre o Razón Social	Domicilio	Municipio	CP	Teléfono	Correo Electrónico
1	Estado de México	03936-MÉX-ZIN-110319	ADRIANA COLÍN HERNÁNDEZ	San Pablo, Número 14, San Miguel Zinacantepec	Zinacantepec	51350	722-388-13-87	vmpiter04@gmail.com
2	Estado de México	04099-MÉX-ZIN-280819	AGRICULTURE PROJECTS DE'CHAGOG, S.A. DE C.V.	Palmas, Número 17, Colonia Granjas Lomas de Guadalupe	Cuautitlán Izcalli	54767	552-127-58-46	cfo@apd.com.mx
3	Estado de México	02558-MÉX-ZIN-280217	AGRO SANTO DOMINGO, S.A. DE C.V.	Everardo González Norte, Número 200, Colonia Cuautzozongo	Juchitepec	56860	597-977-09-78	agro_santodomingo@hotmail.com
4	Estado de México	04101-MÉX-ZIN-300819	AGROBIOTECNOLOGÍA Y MEJORAMIENTO GENÉTICO S.P.R. DE R.L. DE C.V.	Azaleas, Número 7, Tequexquahuac	Texcoco de Mora	56246	592-923-59-17	amg.direccióngeneral@gmail.com
5	Estado de México	02928-CIU-DTF-090517	AGROCOMERCIAL VALLES ALTOS DE MÉXICO	Melchor Ocampo, S/N, Colonia San Andrés Cuexcontitlán	Toluca de Lerdo	50200	722-489-56-03	grupoava.2009@gmail.com
6	Estado de México	03658-MÉX-ZIN-260418	AGROPECUARIA SUSTENTABLE DE VILLA VICTORIA, S.A. DE C.V.	Domicilio Conocido, S/N, Colonia Hospital Propiedad (Dos Estrellas)	Villa Victoria	50965	722-237-18-52	agropust@gmail.com; consucc_vicente@prodigy.net.mx
7	Estado de México	02555-MÉX-ZIN-280217	AGROSEMILLAS CASAVI /ROCIO MARGARITA CASTILLO BUENFIL	José López Portillo, Número 300-D, Colonia San José Guadalupe Otzacatipán	Toluca de Lerdo	50230	722-210-35-76	semillascasavi@gmail.com
8	Estado de México	02563-MÉX-ZIN-280217	ASOCIACIÓN AGRÍCOLA LOCAL DE PRODUCTORES DE TRIGO XOCHITLTPETL, A. C.	Avenida Zaragoza Sur, Número 302, Colonia Cuautzozongo	Juchitepec	56860	597-977-00-22	pedromejia76@hotmail.com
9	Estado de México	02561-MÉX-ZIN-280217	ASOCIACIÓN LOCAL DE PRODUCTORES DE TRIGO, CEBADA, AVENA Y TRITICALE DE JILOTEPEC ALPR	Avenida Revolución Norte, Número 104, Colonia Jilotepec Reforma y Guerrero Centro	Jilotepec de Molina Enriquez	54240	761-734-02-76	alprjilotepec@yahoo.com.
10	Estado de México	04087-MÉX-ZIN-080719	CESÁR BELTRÁN GARCÍA	Adolfo López Mateos, S/N, Colonia Amatepec	Amatepec	51500	722-130-16-86	consejo_4@hotmail.com
11	Estado de México	00438-MÉX-ZIN-31016	CHOMPY SETA, A. L. P. R.	Maximiliano Ruiz Castañeda, Número 20, Colonia Mavoro	Jocotitlán	50736	712-122-11-54	No disponible
12	Estado de México	005-DTF-DTF-060684	COLEGIO DE POSTGRUADOS	Carretera México- Texcoco ,S/N, Km. 36.5, Colonia San Diego	Texcoco de Mora	56230	595-952-02-00	fgastelum@colpos.mx
13	Estado de México	04105-MÉX-ZIN-110919	COMAYELES, S.A. DE C.V.	Andador 19, Número 9, IMSS-Tlalnepantla	Tlalnepantla de Baz	54030	559-155-15-73	isabel.saad.comayeles@gmail.com
14	Estado de México	02567-MÉX-ZIN-280217	COMERCIALIZADORA SATELITE, COMERCIALIZACIÓN Y ASESORÍA, S.A. DE C.V.	Lago Karatasca, Número 904, Colonia Nueva Oxtotitlán	Toluca de Lerdo	50100	722-215-78-79	cesarvida222@hotmail.com, quintanamendoza89@gmail.com
15	Estado de México	04298-MÉX-ZIN-141220	DIEGO JHOVANNI DÍAZ NIEVES	16 de Septiembre, Número 100, Colonia San Agustín Acolman de Nezahualcoyotl	Acolman	55870	552-067-12-44	semillas.rsa@gmail.com
16	Estado de México	02581-MÉX-ZIN-280217	EQUIPARTES AGRÍCOLAS, S.A. DE C.V.	Avenida Isidro Favela Norte, Número 705, Colonia Doctores	Toluca de Lerdo	50060	722-272 96 88	recepcion@equipartes.com.mx
17	Estado de México	04225-MÉX-ZIN-230620	ERICK AMADO MONDRAGÓN REZENDIZ	Prolongación Hidalgo, Número S/N, Colonia Centro Urbano	Aculco	50360	427-206-19-67	lucioagro@msn.com
18	Estado de México	03625-MÉX-ZIN-040418	FARMACIA VETERINARIA DE AMATEPEC, S.A.	Hidalgo, Número 28, Colonia Amatepec Centro	Amatepec	51500	716-161-00-60	ventasproyectos@amatepec.com.mx
19	Estado de México	02584-MÉX-ZIN-280217	FEDERACIÓN DE PROPIETARIOS RURALES DEL ESTADO DE MÉXICO, A. C.	Calle Fernando Moreno, Número 500, Colonia San Sebastián	Toluca de Lerdo	50150	722-219-27-30	fpremx@yahoo.com.mx
20	Estado de México	02586-MÉX-ZIN-280217	FRANCISCO ARISTIDES CEDILLO FRÍAS	Domicilio Conocido, S/N, Colonia Almoloya de Juárez Centro	Almoloya de Juárez	50900	725-136-26-26	aristidescedillo@hotmail.com

ID	Almacenador capacidad (t/año)	Beneficiador capacidad (t/año)	Comercializador	Distribuidor	Exportador	Importador	Obtenedor	Productor	Arroz	Avena	Cebada	Frijol	Forrajes	Frutales	Hortalizas	Maiz	Ornamentales	Papa	Sorgo	Trigo	Otro	Total (t/año)	Total (piezas)
1																4						4	
2			x					x		100				200		200				100		400	
3	400	10	x	x					100							150			10	200		460	
4						x		x						Pitahaya= 50000			Orquideas= 107,000			Vainilla= 100,000		257,000	
5	500			x				x		200						200					400		
6	2,000		x							20			Triticale= 200			35					255		
7			x	x						15				0	100						115		
8	450		x					x		50										400	450		
9	500	3						x		300						50				300	650		
10	50							x								50					50		
11	50							x								50					50		
12			x		x	x		x				90				90					180		
13			x					x									Ornamentales= 2,000			Tabaco= 1,000 Agroindustriales= 2,000	5,000		
14			x					x								10					10		
15	20							x								4					4		
16	2,000	3	x					x													0		
17								x					Triticale= 20			10					20		
18	72			x												6					6		
19	150	2	x					x								150					150		
20			x					x					Triticale= 12			10					22		

# Estado de México (continuación)...

ID	Estado	Clave de Inscripción	Nombre o Razón Social	Domicilio	Municipio	CP	Teléfono	Correo Electrónico
1	Estado de México	04107-MÉX-ZIN-110919	FUNDACIÓN SALVADOR SÁNCHEZ COLÍN, CICTAMEX, S.C.	Ignacio Zaragoza, Número 6, Goatepec Harinas Centro	Coatepec Harinas	51700	723-145-01-60	cictamex@gmail.com
2	Estado de México	03087-MÉX-ZIN-050617	GUILLERMO GÓMEZ TRUJILLO	Brasil, Número 100-B, Colonia Américas	Toluca de Lerdo	50130	722-124-54-18	gmztrugui@hotmail.com;
3	Estado de México	03817-MÉX-ZIN-050718	HUGO LOZANO ZARATE	Carr.Tequisquiac-Apaxco, S/N, Km. 4, Colonia Tablón Grande México	Apaxco	55666	556-967-68-49	hglz1146@gmail.com
4	Estado de México	02591-MÉX-ZIN-280217	IMPULSORA AGRÍCOLA LA LAGUNA, S.P.R. DE R.I.	Domicilio Conocido, S/N, Colonia La Laguna, Acambay Centro	Acambay	50300	722-124-54-18	arturopenan@hotmail.com, art.pn@outlook.com
5	Estado de México	02595-MÉX-ZIN-280217	INSTITUTO DE INVESTIGACION Y CAPACITACION AGROPECUARIA, ACUÍCOLA Y FORESTAL DEL ESTADO DE MÉXICO (ICAMEX)	Conjunto SEDAGRO, S/N, Colonia San Lorenzo Coacalco	Meteppec	52140	722-2323194 722 2322116	icamex_dinv@hotmail.com
6	Estado de México	03597-GUA-COR-020418	KATHIA ZARATE VÁZQUEZ	León Salinas, Número 60, Colonia El Molino de Flores México	Texcoco de Mora	56235	555-966-46-32	kathia.zv@gmail.com
7	Estado de México	03556-MÉX-ZIN-120318	LILIA MARGARITA CHÁVEZ GUTIÉRREZ	Carretera Circuito Vial Jorge Jiménez Cantú, Número 1, Colonia San Martín	Ixtlahuaca	50740	712-124-64-26	schavez@agrodnorte.com.mx
8	Estado de México	02598-MÉX-ZIN-280217	LOS CUATRO VIENTOS, S.P. R. DE R. L.	Calle Miguel Hidalgo Ote., Número 6, Colonia Los Reyes	Jocotitlán	50727	712-135-25-47	cuatro-vientos @live.com.mx
9	Estado de México	02599-MÉX-ZIN-280217	LUCIA GUADARRAMA ROMERO	Lago Texcoco, S/N, Colonia El Seminario 4ta Sección	Toluca de Lerdo	50170	722-218 34 06	guadarrama.lucia@yahoo.com.mx
10	Estado de México	04088-MÉX-ZIN-080719	MAPUI DE XOCO, S.DE P.R. DE R.L.	Calle Hidalgo, S/N, Colonia Los Reyes	Jocotitlán	50727	722-649-31-77	sangoger2004@yahoo.com.mx
11	Estado de México	00976-CIU-DTF-130117	MARÍA DE LA LUZ MENA MEDINA	Av. De las Palmas, Edif. D-102, Número 8, Colonia San Lorenzo	Texcoco de Mora	56140	595-954-56-84	semillastexcoco8@hotmail.com
12	Estado de México	04110-MÉX-ZIN-190919	MORRIS INGENIERÍA Y PROYECTOS EN ROBÓTICA, S.A. DE C.V.	Av. Alfredo del Mazo, Número 539, Colonia Independencia	Toluca de Lerdo	50070	722-325-50-99	administracion@neoseedmorris.com
13	Estado de México	02601-MÉX-ZIN-280217	OCTAVIO BECERRIL IGLESIAS	Domicilio Conocido, S/N, A 700 m. del Casco de la Exhacienda, Bóximo	Jiquipilco	50800	712-169-79-05	tavojul64@gmail.com
14	Estado de México	03630-MÉX-ZIN-050418	PROYECTOS AGROPECUARIOS TOLUCA, S.A DE C.V.	Montes Himalay, Número 801, Colonia Valle Don Camilo	Toluca de Lerdo	50140	722-216-15-51	departamento_ventas@agropecuarios.com
15	Estado de México	03850-MÉX-ZIN-121118	RAFAEL MORA AGUILAR	Divulgación, Número 39, Colonia Profesores	Texcoco de Mora	56227	595-955-14-49	moraarfitara@gmail.com
16	Estado de México	02589-MÉX-ZIN-280217	RAMÍREZ TORRES FRANCISCO	Calzada La Garita, Número 5, Colonia San Bernardino	Texcoco de Mora	56260	595-922-15-15	ingenial@hotmail.com
17	Estado de México	02604-MÉX-ZIN-280217	REPRODUCCIÓN GENÉTICA AVANZADA, S.A. DE C.V.	José Guadalupe Posada, Número 66, Colonia los Ángeles	Toluca de Lerdo	50020	722-132-22-44	rega.jmoh@hotmail.com
18	Estado de México	00442-MÉX-ZIN-31016	RUBÉN GUSTAVO BELMONTE SÁNCHEZ	Ignacio Manuel Altamirano, Número 908-A, Universidad	Toluca de Lerdo	50130	722-277-70-41	ruben_belmonte@msn.com
19	Estado de México	01232-SON-OBG-250117	SERVICIOS ARFIN, S.A. DE C.V.	Leandro Valle, Número 402, Colonia Reforma y FNM (San Juan Bautista), México	Toluca de Lerdo	50070	642-422-56-50	apacheco@finagil.com.mx
20	Estado de México	03856-MÉX-ZIN-221118	TECNOLOGÍA AGRÍCOLA ADK, S.P.R. DE R.L.	Melchor Ocampo, S/N, Colonia San Andrés Cuexcontitlán	Toluca de Lerdo	50200	722-590-03-57	grupoadeka@gmail.com

ID	Almacenador capacidad (t/año)	Beneficiador capacidad (t/año)	Comercializador	Distribuidor	Exportador	Importador	Obtenedor	Productor	Arroz	Avena	Cebada	Frijol	Forrajes	Frutales	Hortalizas	Maíz	Ornamentales	Papa	Sorgo	Trigo	Otro	Total (t/año)	Total (piezas)
1	100,000		x				x	x						Aguacate=100000									100,000
2								x								6						6	
3	500		x					x		100												100	
4			x					x								100						100	
5	100	3						x			1					1				1		3	
6								x								1						1	
7	200			x												200						200	
8	50							x								50						50	
9								x										1				1	
10								x								20						20	
11			x	x				x		10						30						40	
12	50		x											148		148						163	
13	50							x												Sobres=200		200	
14	36			x												3						3	
15																10						10	
16	50	2	x					x		20	1	3				30				10		64	
17								x								1						1	
18	20		x					x								20						20	
19			x					x												2200		2,200	
20										200												200	



# Estado de México (continuación)...

ID	Estado	Clave de Inscripción	Nombre o Razón Social	Domicilio	Municipio	CP	Teléfono	Correo Electrónico
1	Estado de México	03852-MÉX-ZIN-121118	TRUJANO TRUJANO RAYMUNDO	Ahiltemitl, S/N, Santa catarina del Monte	Texcoco de Mora	56245	595-110-40-27	elmaizonmexicano@yahoo.com.mx
2	Estado de México	03121-MÉX-ZIN-230617	VÁZQUEZ JACINTO JOSAFAT	Prol. Nicolás Bravo, Número 400, Colonia San Joaquín la Cabecera	Ixtlahuaca	50783	712-283-08-47	josafat01@hotmail.com
3	Estado de México	02614-MÉX-ZIN-280217	VICENTE ÁLVAREZ DELGADO	Rinconada La Finca, Número 10, Col. Exhacienda San José	Toluca de Lerdo	50200	722-600-62-52	agropsust@gmail.com
4	Estado de México	03831-MÉX-ZIN-130818	VICENTE PEÑA BLANCAS	Nezahualcóyotl, Número 315, Int. 30, Colonia Texcoco de Mora Centro México	Texcoco de Mora	56100	554-381-38-41	pblancas@hotmail.com

ID	Almacenador capacidad (t/año)	Beneficiador capacidad (t/año)	Comercializador	Distribuidor	Exportador	Importador	Obtenedor	Productor	Arroz	Avena	Cebada	Frijol	Forrajes	Frutales	Hortalizas	Maiz	Ornamentales	Papa	Sorgo	Trigo	Otro	Total (t/año)	Total (piezas)
1																20						20	
2								x					Triticale=80									80	
3	150	2	x					x								80						80	
4	20	1						x								5						5	

# GUANAJUATO





# Guanajuato

ID	Estado	Clave de Inscripción	Nombre o Razón Social	Domicilio	Municipio	CP	Teléfono	Correo Electrónico	ID	Almacenador capacidad (t/año)	Beneficiador capacidad (t/año)	Comercializador	Distribuidor	Exportador	Importador	Obtentor	Productor	Avena	Cebada	Frijol	Forrajes	Hortalizas	Maíz	Sorgo	Trigo	Total (t/año)
1	Guanajuato	04171-GUA-COR-190320	AGRÍCOLA LA COMPUERTA DE LAGUNILLAS, S.P.R. DE R.L. DE C.V.	Domicilio Conocido, S/N, Colonia Lagunillas	Pénjamo	36943	469-696-21-21	agricolalacompuerta@outlook.com	1	8,000	9,000	x					x						2,000	500	2,000	4,500
2	Guanajuato	00358-GUA-COR-140916	AGRÍCOLA SAN BERNARDO DE CLARABAL, S.P.R. DE R.L.	Av. Las Fuentes, Número 304, Los Angeles	Celaya	38040	461-615-50-55	marielaguilar@cincinnati.mx; administracionsb@cincinnati.mx	2			x					x						50	50		100
3	Guanajuato	03660-GUA-COR-270418	AGRICULTURA & INVERNADEROS LA GRANJITA, S.P.R. DE R.L. DE C.V.	Av. Chapingo, Número 100, Colonia Villas del Sol	Cortazar	38310	411-155-23-11	aigranjita@yahoo.com	3								x					20				20
4	Guanajuato	01389-GUA-COR-310117	AGRICULTURA AVANZADA DEL CENTRO, S.P.R. DE R.L.	Blvd. Tercer Cinturon Vial, Número 815, Colonia Flores Magón Sur	Irapuato	36586	462-626-65-25	agro_sanroque@hotmail.com	4	200	5	x					x					90	180			270
5	Guanajuato	01309-GUA-COR-310117	AGRO INDUSTRIAS GTO., S.A. DE C.V.	Melchor Ocampo Ote, Número 510, Colonia San Francisco del Rincón Centro	San Fco. del Rincón	36300	476-743-30-43	grupogto@prodigy.net.mx	5	13,000		x					x					30	30	40		100
6	Guanajuato	04169-GUA-COR-100320	AGROCEL, S. DE R.L. DE C.V.	Eje Juan Pablo II, Número 825, Colonia San Rafael	Celaya	38099	461-212-42-87	agrocelcelaya@gmail.com	6	100		x					x	1,000	200			100	5	200		1,505
7	Guanajuato	00824-GUA-COR-281216	AGROCOMERCIAL DE ABASOLO, S.P.R. DE R.L.	Lerdo Oriente, Número 311-A, Colonia Abasolo Centro	Abasolo	36970	429-693-02-84	agrceaba@hotmail.com	7			x						250				30	10	50		200
8	Guanajuato	00839-GUA-COR-281216	AGROPECUARIA Y FORESTAL EL MEZQUITE, S.P.R. DE R.L.	Prol. Arteaga Norte, S/N, Colonia Valle de Santiago Centro	Valle de Santiago	38400	456-643-66-00	quirozgrain@prodigy.net.mx	8	500															500	500
9	Guanajuato	00831-GUA-COR-281216	AGROQUÍMICOS Y SEMILLAS LA FUERTE, S.A. DE C.V.	Av. Padre Hidalgo, Número 999, Colonia Pénjamo Centro	Pénjamo	36900	352-526-29-25	semillas_lafuerte@hotmail.com	9	4,000	3,000	x	x				x					Triticale= 0.5	100	50	300	451
10	Guanajuato	01423-GUA-COR-010217	ALATORRE ESTRADA, S.A. DE C.V.	Av. Padre Hidalgo, Número 426, Colonia Santa Ana Pacueco	Pénjamo	36910	352-526-15-80	aesacv@hotmail.com	10	3,000	1,000	x	x					5		3		20	10	10		48
11	Guanajuato	00827-GUA-COR-281216	BIDASEM PRODUCTORA Y COMERCIALIZADORA DE SEMILLAS, S.A. DE C.V.	Carr. Celaya-Salamanca, Número Km. 22, Colonia Los Angeles	Celaya	38040	461-614-96-98	bidasem@gmail.com	11	1,060	1	x	x		x	x	x	50				Alfalfa= 1	400	40	300	791
12	Guanajuato	01367-GUA-COR-310117	BIMBO, S.A. DE C.V.	Mimosas, S/N, Colonia Santa María Insurgentes	Ciudad de México	6430	552-626-69-09	marco.sosa@grupobimbo.com	12								x			25				50		75
13	Guanajuato	01360-GUA-COR-310117	CCC CININNATI-SEEDS, S.A. DE C.V.	Av. Las Fuentes, Número 403, Colonia Las Fuentes	Celaya	38040	461-615-50-55	ventas@cincinnati.mx, marielaguilar@cincinnati.mx, administracionsb@cincinnati.mx	13	50	500		x				x					Chile= 0.025 Jitomate= 0.025	20	20		40.5
14	Guanajuato	00880-GUA-COR-291216	CECILIA SALCEDA GUTIÉRREZ	Av. Valle de Santiago, Número 2124, Colonia Villas del Valle	Salamanca	36780	464-648-87-77	salsem@prodigy.net.mx	14			x											2	2		4
15	Guanajuato	04082-GUA-COR-260619	COMERCIALIZADORA DE GRANOS FOLLAS NOVAS, S.A. DE C.V.	Carretera Silao-Irapuato, S/N, Km. 6, Colonia Los Rosales	Silao de la Victoria	36285	477-754-01-54	barbosal2017@hotmail.com; vaqueiroarmando@hotmail.com	15			x					x						10			10
16	Guanajuato	00846-GUA-COR-281216	DISTRIBUIDORA AGRÍCOLA SALGADO, S.A. DE C.V.	Blvd. De la Luz Bravo, Número 602, Colonia San Francisco del Rincón Centro	San Fco. del Rincón	36300	476-743-57-44	gerardodiasa@prodigy.net.mx	16	150		x	x									Alfalfa= 1	60		60	121
17	Guanajuato	00907-GUA-COR-291216	DUCORAGRO, S.A. DE C.V.	Av. Insurgentes, Número 2081, Colonia Ignacio Allende	Valle de Santiago	36568	456-643-03-17	jcreynoso_58@yahoo.com.mx	17	5		x										Chile= 0.01	2	2		4.01
18	Guanajuato	00847-GUA-COR-281216	EL SURCO DE SAN MIGUEL, S.A. DE C.V.	Calzada de la Estación, Número 92, Colonia San Miguel de Allende Centro	San Miguel de Allende	37700	415-152-31-09	elsurcosma@hotmail.com	18	500		x	x				x					Alfalfa= 20 Avena forrajera= 300 Sorgo forrajero= 10 Triticale= 60 Pastos= 20 Ebo= 100	250			760
19	Guanajuato	00910-GUA-COR-291216	ERENDIRA MENDOZA JIMÉNEZ	Antonio Plaza, Número 345, Colonia Celaya Centro	Irapuato	38000	462-626-05-87	rgpo@live.com.mx	19	100		x	x									Chile= 0.01	20	10	10	40.01
20	Guanajuato	00869-GUA-COR-291216	GERARDO SALCEDA GUTIÉRREZ	Av. del Trabajo, Número 601, Colonia Salamanca Centro	Salamanca	36700	464-648-87-77	salceda95@prodigy.net.mx	20	10		x	x				x							7		7

# Guanajuato (continuación)...

ID	Estado	Clave de Inscripción	Nombre o Razón Social	Domicilio	Municipio	CP	Teléfono	Correo Electrónico	ID	Almacenador capacidad (t/año)	Beneficiador capacidad (t/año)	Comercializador	Distribuidor	Exportador	Importador	Obtentor	Productor	Avena	Cebada	Frijol	Forrajes	Hortalizas	Maíz	Sorgo	Trigo	Total (t/año)
1	Guanajuato	04070-GUA-COR-030619	GILBERTO RODRÍGUEZ PÉREZ	Real de Celaya, Número 130, Real de Celaya	Celaya	38010	461-142-50-80	grodriguez263@hotmail.com	1								x	8					4		19	31
2	Guanajuato	00872-GUA-COR-291216	HARINERA LOS PIRINEOS, S.A. DE C.V.	Carr. Panamericana-Salamanca- Celaya, S/N, Km. 11, Colonia Jardines de Nativitas	Salamanca	36770	464-642-02-19	hpirineo@prodigy.net.mx	2	1,000		x					x								1,000	1,000
3	Guanajuato	03499-GUA-COR-300118	JAVIER URBINA ARZATE	Francisco Javier Alegre, Número 704, Colonia FOVISSSTE	Celaya	38010	461-161-35-69	javier_ua@hotmail.com	3			x	x			x	x								130	130
4	Guanajuato	01381-GUA-COR-310117	JUNIOR PÉREZ PALMA	Calle Gloria, S/N, Colonia Ciudad Manuel Doblado Centro	Manuel Doblado	36470	432-103-17-17	spr.productores@gamil.com	4								x								120	120
5	Guanajuato	01433-GUA-COR-010217	KASAVI COMERCIAL, S.A. DE C.V.	Av. Padre Hidalgo, Número 600, Colonia Santa Ana Pacueco	Pénjamo	36910	352-526-17-70	ldtena@grupokasto.com	5	500		x					x					Chile= 0.01	5	5	10	20.01
6	Guanajuato	02876-GUA-COR-210417	MARTÍN PERALES RAYAS	Leyes de Reforma, Número 3, Colonia Jalpilla	Comonfort	38206	412-156-81-26	perales3867@hotmail.com	6								x						6			6
7	Guanajuato	00874-GUA-COR-291216	MOLINOS DEL SUDESTE, S.A. DE C.V.	Carr. Panamericana, Número Km. 294.4, Colonia Insurgentes	Villagrán	38260	411-155-38-80	jorge55jm@hotmail.com	7	1,000		x	x				x								1,000	1,000
8	Guanajuato	04152-GUA-COR-130220	OLIVOS DE LOS CALLEJONES, S.P.R DE R.L.	Carretera Valle Rancho Callejones, S/N, Km. 0700, Colonia Callejones y Granados	Salamanca	36880	464-642-42-75	losolivosatenc@yahoo.com.mx	8			x					x								100	100
9	Guanajuato	01413-GUA-COR-010217	PARQUE AGROTECNOLÓGICO XONOTLI, S.A. DE C.V.	Carretera Mexicanos-Santa Rita, S/N, km. 2.5, Colonia Mexicanos	Villagrán	38271	411-104-72-31	kary131287-17lady@hotmail.com	9								x						7		5	12
10	Guanajuato	01376-GUA-COR-310117	PRODUCTORES DE LA HERRADURA DE PÉNJAMO, S.P.R. DE R.L.	Manuel Doblado, Número 70, Colonia Pénjamo Centro	Pénjamo	36900	469-692-17-52	sdelgado_asegro@yahoo.com.mx	10			x											200	100	500	800
11	Guanajuato	00877-GUA-COR-291216	SEMILLAS ABOYTES LA ALEGRÍA, S.P.R. DE R.L.	Carr. Panamericana Celaya-Salamanca, S/N, Km. 4, Colonia Jardines de Nativitas	Salamanca	36770	464-648-12-10	No disponible	11	1,000		x	x				x								1,000	1,000
12	Guanajuato	01440-GUA-COR-010217	SEMILLAS CORREA DE MÉXICO, S.A. DE C.V.	Poniente 2, Número 125, Colonia Ciudad Industrial	Celaya	38010	461-611-51-35	semillas@scorrea.com	12	200	200	x	x				x		20	200			50		180	450
13	Guanajuato	01459-GUA-COR-010217	SEMILLAS EL CORTIJO, S.A. DE C.V.	Carr. Jaral del Progreso-Cortazar, S/N, Colonia Jaral del Progreso Centro	Cortazar	38470	411-661-00-14	cortijo_14@hotmail.com	13	100	10	x	x				x								200	200
14	Guanajuato	01452-GUA-COR-010217	SEMILLAS MASTERS DE MÉXICO, S.A. DE C.V.	Carr. Panamericana, S/N, Km. 315, Colonia Jardines de Nativitas	Cortazar	36770	411-661-07-67	bgbsprdr1@hotmail.com	14	50,000	10				x				500				800	100		1,400
15	Guanajuato	03503-GUA-COR-300118	SUN SEED HYBRID, S.P.R. DE R.L.	Circuito Laguna de los Andes, Número 188, Colonia El Perul	Salamanca	36764	464-100-06-84	sunseeds@outlook.com	15			x	x	x	x	x	x	200			Triticale= 200		500			900
16	Guanajuato	04143-GUA-COR-070120	TOMÁS CAMACHO FRÍAS	Minatitlán, Número 101, Colonia Bellavista	Salamanca	36730	464-648-81-30	tomas_680307@hotmail.com	16								x								1,600	1,600
17	Guanajuato	03648-GUA-COR-160418	UNIÓN PRODUCTORA DE CORTÁZAR	Fresno, Número 1001, Colonia El Fresno	Cortazar	38329	411-155-25-55	eduardolae@yahoo.com.mx	17								x	500	500				500		500	2,000





# GUERRERO



# Guerrero

ID	Estado	Clave de Inscripción	Nombre o Razón Social	Domicilio	Municipio	CP	Teléfono	Correo Electrónico	ID	Almacenador capacidad (t/año)	Beneficiador capacidad (t/año)	Comercializador	Distribuidor	Productor	Frutales	Maíz	Sorgo	Total (t/año)	Total (piezas)
1	Guerrero	03616-MÉX-ZIN-040418	AGRÍCOLA EL TECUAN, S.A.	Carr. Altamirano-Coyuca, Número 1622, Colonia Nuevo Horizonte	Ciudad Altamirano	40500	767-675-81-69	ventas@tecuan.com.mx	1	48			x			4		4	
2	Guerrero	04115-GUE-ACA-201119	AGROINSUMOS EL FIELD, S. DE R.L. DE C.V.	Carretera a Pilcaya, S/N, Colonia Pilcaya	Pilcaya	40380	722-160-29-78	agroinsumoselfield@yahoo.com.mx	2					x		20		20	
3	Guerrero	00542-GUE-ACA-051216	AHUEXOCHITLÁN, S.C. DE R.L.	Artículo 123, S/N, Colonia Barrio de San Pedro	Mochitlán	39230	747-160-70-54	ingalejo44gmail.com, saturninoalejocastro@hotmail.com	3	25	25	x	x	x		25		25	
4	Guerrero	03117-GUE-ACA-220617	COMERCIALIZADORA TLATOMI, S.A. DE C.V.	Paseo Alejandro Cervantes Delgado, Número 5, Colonia Universal	Chilpancingo de los Bravo	39080	747-491-43-12	José.pb@tlatomi.com	4	500		x	x					0	
5	Guerrero	03418-GUE-ACA-171017	"CONSEJO ESTATAL DEL COCOTERO ORGANISMO PÚBLICO DESCENTRALIZADO	General Martínez, Número 9, Tecpan de Galeana Centro	Técpan de Galeana	40900	742-425-28-12	cecoco_gro@yahoo.com.mx, textarom@hotmail.com	5				x	x	Cocotero= 10,000			10,000	
6	Guerrero	03478-GUE-ACA-191217	DAMASO GUTIÉRREZ GUILLERMO	Prolongación de Avenida Independencia, Número 121, Colonia Vicente Guerrero, Guerrero	Pungarabato	40662	767-103-36-39	setein@hotmail.com	6			x		x		5		5	
7	Guerrero	04182-GUE-ACA-030420	EMPRESA AGRÍCOLA TELLEZ DE IGUALA GUERRERO, S.P.R. DE R.L.	Carretera Iguala-Tuxpan Km. 2.5, S/N, Colonia Tuxpan	Iguala de la Independencia	40101	733-169-08-96	mike-1984-tellez@hotmail.com	7			x	x	x		15		15	
8	Guerrero	03515-GUE-ACA-190218	GRANOS DE SEMILLAS DE GUERRERO GRASEM, S.P.R. DE R.L. DE C.V.	Baltazar R. Leyva, Número 6-B, Colonia Mochitlán	Mochitlán	39230	733-294-02-14	gecokis@yahoo.com.mx	8	1,000	1,000	x	x	x		500		500	
9	Guerrero	0096-GRO-CHI-241114	GRUPO COACOYULA, S.C. DE R.L.	Vicente Guerrero, Número 247, Centro Cajelitots	Chilpancingo de los Bravo	39125	745-111-94-47	No disponible	9	15	15	x	x	x		15		15	
10	Guerrero	04228-GUE-ACA-010720	HILARIO SALAZAR SANTIBAÑEZ	Anáhuac, Número 20, Colonia Quetzalcoátl	Iguala de la Independencia	40023	733-189-06-02	laio611231@hotmail.com	10			x	x	x		20		20	
11	Guerrero	0095-GRO-CHI-241114	IMPULSORA AGRÍCOLA EL PROGRESO, S.P.R. DE R.L.	Morelos, Número 1, Colonia El Calvario	Tepecoacuilco	40160	733-133-87-25	No disponible	11	25	25	x	x	x		5		5	
12	Guerrero	04130-GUE-ACA-031219	LEYVA GÓMEZ FRANCISCO	Av. Andrés Figueroa, S/N, Colonia Rinconada de Ocotepéc	Chilpancingo de los Bravo	39097	221-258-86-47	leyvagomezfg@gmail.com	12			x	x	x		10		10	
13	Guerrero	03115-GUE-ACA-220617	MARIO AUGUSTO GUZMAN SALAS	Constitución, Número 6-B, Colonia Coyuca de Benítez Centro	Coyuca de Benítez Centro	40970	781-108-72-17	mtrancas@hotmail.com	13			x				1		1	
14	Guerrero	03523-GUE-ACA-280218	MAYFER COMERCIAL, S.A. DE C.V.	Boulevard Vicente, Km. 274.5, S/N, Colonia Campestre Santa rosa	Chilpancingo de los Bravo	39070	747-491-51-88	hortenciagutierrez@yahoo.com	14	15		x	x			6	4	10	
15	Guerrero	02694-GUE-ACA-150317	PROCESADORA DE COCO Y SUS DERIVADOS EL CENTENARIO, S.A. DE C.V.	Carretera Nacional Acapulco-Zihuatanejo, Km-107, S/N, Colonia El Suchil	Técpan de Galeana	40922	742-109-75-14	a64.coco@hotmail.com	15	150,000		x	x	x	Cocotero=150,000			150,000	
16	Guerrero	0084-GRO-CHI-190314	PRODUCTORES AGROPECUARIOS DEL VALLE DE IGUALA, GUERRERO, S.P.R. DE R.L.	Bonampak, Número 17, Colonia Villa Cooperativa	Iguala	40030	733-109-02-41	mc_Josésalgado@hotmail.com	16	20	50	x	x	x		5		5	
17	Guerrero	03241-GUE-ACA-030817	PRODUCTORES DE LA ZONA DELTA, S.P.R. DE R.L.	Domicilio Conocido, S/N, Colonia Playa Larga	Florencio Villareal	41800	744-262-92-71	zonadelta_productoresmx@hotmail.com	17			x		x	Cocotero=20,000			20,000	
18	Guerrero	03221-GUE-ACA-210717	PRODUCTORES DE PRODUCTOS DEL CAMPO Y DERIVADOS, GRUPO MOJICA, S.P.R. DE R.L.	Domicilio Conocido, S/N, Colonia Las Ollas	Zihuatanejo de Azueta	40886	755-114-32-92	a64_coco@hotmail.com	18			x			Cocotero=60,000			60,000	
19	Guerrero	03278-GUE-ACA-240817	QUÍMICA AGRÍCOLA OLCAM, S.A. DE C.V.	Av. Cuauhtemoc, Número 52-A; Colonia Acapulco de Juárez Centro	Acapulco de Juárez	39300	744-482-31-84	cfdi_olcam@hotmail.com	19			x	x			10		10	
20	Guerrero	03516-GUE-ACA-200218	REX IRRIGACION GUERRERO, S.A. DE C.V.	Ministerio Público, Número 3, Colonia Villa Moderna	Chilpancingo de los Bravo	39070	747-494-59-64	rexgro_cesar@hotmail.com	20	25		x	x			10		10	



# Guerrero (continuación)...

ID	Estado	Clave de Inscripción	Nombre o Razón Social	Domicilio	Municipio	CP	Teléfono	Correo Electrónico
1	Guerrero	00547-GUE-ACA-051216	SAN JOSÉ PRODUCTORES DEL SUR, S.P.R DE R.L.	Domicilio Conocido, S/N, Colonia Arenal de Gómez	Benito Juárez	40960	742-117-27-80	agro_productoresdelsur@outlook
2	Guerrero	03629-MÉX-ZIN-050418	SIERRA SUREÑA, S.A. DE C.V.	Francisco Ruíz Massieu, Número 6, Colonia Villa Moderna	Chilpancingo de los Bravo	39070	747-494-64-45	ventas@sierrasur.com.mx
3	Guerrero	03641-GUE-ACA-110418	SONIDO ABSOLUTO DEL PACIFICO, S.A. DE C.V.	Av. Cuauhtemoc, Número 239-B, Colonia Marroquín	Acapulco de Juárez	39640	744-485-19-54	kubotagro@gmail.com
4	Guerrero	02803-GUE-ACA-100417	UNIÓN DE CRIADORES LAS PRADERAS, S.P.R. DE R.L.	Zaragoza, Número 129-A, Colonia Iguala de la Independencia Centro	Iguala de la Independencia	40000	733-332-01-52	ucp_praderas@hotmail.com
5	Guerrero	02801-GUE-ACA-100417	UNIÓN REGIONAL DE DESARROLLO AGRÍCOLA, S.P.R. DE R.L.	Eduardo Neri, Mz. 2 Lt. 13, Colonia Renacimiento	Acapulco de Juárez	39715	744-188-35-06	urda_2013@hotmail.com
6	Guerrero	0094-GRO-CHI-241114	UNIVERSIDAD AUTÓNOMA DE GUERRERO	Javier Méndez Aponte, Número 1, Colonia Servidor Agrario	Chilpancingo de los Bravo	39070	747-159-98-09	andy.hm1212@hotmail.com

ID	Almacenador capacidad (t/año)	Beneficiador capacidad (t/año)	Comercializador	Distribuidor	Productor	Frutales	Maíz	Sorgo	Total (t/año)	Total (piezas)
1	20,000		x	x	x	Cocotero=20,000				20,000
2	24			x			6		6	
3	100		x	x			340		340	
4			x	x			320	20	340	
5	600		x	x			1115		1,115	
6	15	15	x	x	x		15		15	

# HIDALGO





# Hidalgo

ID	Estado	Clave de Inscripción	Nombre o Razón Social	Domicilio	Municipio	CP	Teléfono	Correo Electrónico
1	Hidalgo	04299-HID-PAC-171220	AGROFUTURO EMPRESARIAL, S.P.R. DE R.L.	Domicilio Conocido, Número S/N, Colonia Cuatlaco	Almoloya	43947	775-784-53-22	grupo@cebaderos.com.mx
2	Hidalgo	01939-HID-PAC-130217	AGROFUTURO EMPRESARIAL, S.R. DE R.L.	Domicilio Conocido, S/N, Colonia Golondrinas	Almoloya	43947	748-912-12-13	grupo@cebaderos.com.mx
3	Hidalgo	04293-HID-PAC-021220	FORRAJES Y SEMILLAS MIGUELITO Y HERMANOS, S.C. DE R.L. DE C.V.	Carretera Apan-Calpulalpan, Km. 57, Número S/N, Colonia, Chimalpa Tlalayote	Apan	43920	771-150-62-31	rcho.estrellas@yahoo.com.mx
4	Hidalgo	04235-HID-PAC-060820	IMPAP SERVICIOS COMERCIALES, S. DE R.L. DE C.V.	Melchor Ocampo, Número 2 PA, Colonia, Atitalaquia Centro	Atitalaquia	42970	778-737-30-90	alejandra.guzman@impap.com.mx
5	Hidalgo	04246-HID-PAC-070920	PRODUCTORA DE SEMILLAS AZTECA, S.P.R. DE R.L.	Av. 16 de Septiembre, Número S/N, Colonia, Centro	Tlaxcoapan	42950	778-737-15-19	agrocruz2004@yahoo.com.mx

ID	Almacenador capacidad (t/año)	Beneficiador capacidad (t/año)	Comercializador	Distribuidor	Productor	Avena	Cebada	Frijol	Hortalizas	Maíz	Trigo	Total (t/año)
1					x	50				10		60
2	700					25	500	10		100	100	735
3	3,000	8	x	x	x	500	300	200		100		1,100
4			x		x			4,894				4,894
5	4,000	2	x		x	1,000	0.5	0.3	0.2	800		1,801





JALISCO





# Jalisco

ID	Estado	Clave de Inscripción	Nombre o Razón Social	Domicilio	Municipio	CP	Teléfono	Correo Electrónico
1	Jalisco	04094-JAL-GUA-090819	AGEDESPO, S.A. DE C.V.	Higuera, 4-A, Colonia la Meza	Talpa de Allende	48212	388-385-14-56	agedesposa@gmail.com
2	Jalisco	04146-JAL-GUA-070120	AGRO GARVI, S.P.R. DE R.L. DE C.V.	Rancho La Paleta, Número 18, Colonia Capilla de Guadalupe	Tepatitlán de Morelos	47700	378-185-04-50	agrogarvi@gmail.com
3	Jalisco	04096-JAL-GUA-090819	AGRO SEMILLAS VALKRIA, S.A. DE C.V.	Juventino Rosas, Número 48, Jamay Centro	Jamay	47900	392-924-32-33	agrosemillasvalkria@gmail.com
4	Jalisco	02205-JAL-GUA-160217	AGROQUÍMICOS PALMAR, S. DE R.L.	Platano, Número 1517, Colonia Del Fresno 1a. Sección	Guadalajara	44900	333-810-77-31	No disponible
5	Jalisco	01946-JAL-GUA-130217	AGRYVEN, S. DE R.L.	Las Hadas, Número 186, Colonia Las Hadas	Tepatitlán de Morelos	47634	378-781-34-79	agryven_semillas@yahoo.com.mx; mrzuram@hotmail.com
6	Jalisco	04167-COL-COL-100320	BIOSEMILLAS INVESTIGACIÓN Y SERVICIOS, S.P.R. DE R.L.	Firmamento, Número 28, Colonia Usmajac	Sayula	49330	342-100-38-40	contabilidadbiosemillas@yahoo.com.mx
7	Jalisco	02059-JAL-GUA-150217	COMERCIAL AGRÍCOLA EL SOL, S.A. DE C.V.	Bldv. Orozco y Jiménez, Número 93-6, Colonia Colinas Del Valle	Lagos de Moreno	47460	474-742-34-96	agricolasol@prodigy.net.mx
8	Jalisco	02171-JAL-GUA-160217	DOW AGROSCIENCIAS DE MÉXICO, S.A. DE C.V.	Av. Patria, Número 2085, 4to piso, Colonia Royal Country	Zapopan	45116	333-678-24-00	hborbolla@dow.com
9	Jalisco	01847-JAL-GUA-100217	ESPECIALISTAS EN PAPAYAS, S.A. DE C.V.	Rubens, Número 5256, Colonia Eucalipto Vallarta	Zapopan	45020	333-121-23-01	fmendoza@semilladelcaribe.com.mx
10	Jalisco	01913-JAL-GUA-130217	FAX DE OCCIDENTE, S.A. DE C.V.	Plátano, Número 1466, Colonia Del Fresno 1a. Sección	Guadalajara	44900	333-810-63-95	faxdeo@prodigy.net.mx
11	Jalisco	04109-JAL-GUA-190919	FUEL BIOLIFE, S.A.P. DE I. DE C.V.	Av. Hidalgo, Número 2433, Vallarta Norte, Guadalajara	Guadalajara	44690	335-004-22-95	biodistribucionmx@gmail.com
12	Jalisco	01850-JAL-GUA-100217	FUMIAGRO OSARPE, S.A. DE C.V.	Díaz Ordaz, Número 808, Colonia El Herrero	San Juan de los Lagos	47030	395-785-43-21	fumiagro808@hotmail.com
13	Jalisco	04108-JAL-GUA-190919	GOLDEN VEGETABLE SEEDS, S.A. DE C.V.	Guamúchil, Número 1473, Del Fresno 1a. Sección, Guadalajara	Guadalajara	44900	331-562-62-06	repciongolden@gmail.com
14	Jalisco	02023-JAL-GUA-140217	GRUPO INDUSTRIAL VIDA, S.A. DE C.V.	Ejido, Número 300, La Venta Del Astillero	Zapopan	45221	333-208-04-00	jesus.murguia@grupovida.com
15	Jalisco	01843-JAL-GUA-100217	GRUPO SAKATA SEED DE MÉXICO, S.A. DE C.V.	Av. Vallarta, Número 6503, B-10, Colonia Ciudad Granja	Zapopan	45010	333-897-07-76	info@sakata.com.mx
16	Jalisco	04097-JAL-GUA-090819	JAIME FRANCISCO FLORES AGUIAR	Luis Verdia, Número 273, San Juan	Ocotlán	47860	332-450-93-56	jaimefco.flores@hotmail.com
17	Jalisco	02223-JAL-GUA-170217	JAVIER JIMÉNEZ LÓPEZ	Morelos, Número 442, Colonia Jamay Centro	Jamay	47900	392-940-36-61	jajilo_24@hotmail.com
18	Jalisco	04168-JAL-GUA-100320	JUAN RODRIGO OCHOA ARIZAGA	Vicente Guerrero, Número 521, Colonia La Barca Centro	La Barca	47910	393-106-41-09	semillasagrobar@hotmail.com
19	Jalisco	02074-JAL-GUA-150217	KING SEEDS Y CIA, S.A. DE C.V.	Nance, Número 1438, Colonia Del Fresno 1a. Sección	Guadalajara	44900	333-811-16-96	contabilidad@kingseeds.com.mx
20	Jalisco	02002-JAL-GUA-140217	KRISTEN SEED, S.A. DE C.V.	Calle 12, Número 1887, Colonia Gral. Real	Guadalajara	44400	333-812-70-19	kristenseed64@hotmail.com

ID	Almacenador capacidad (t/año)	Beneficiador capacidad (t/año)	Comercializador	Distribuidor	Exportador	Importador	Obtentor	Productor	Avena	Cártamo	Forrajes	Frutales	Hortalizas	Maíz	Sorgo	Trigo	Otro	Total (t/año)	Total (piezas)
1				x					100					40	30	10		180	
2	50		x	x				x						15				15	
3	600		x	x				x	200					150		100		450	
4			x	x									0	6	2			8	
5			x					x						150				150	
6			x					x						200	20			220	
7	300		x	x		x		x	200					300	30		20	550	
8	70,000	6	x		x	x	x	x						520	240			760	
9					x	x	x	x				Papaya=0.3						0	
10	1		x	x									1					1	
11								x									Higuerilla=6,000	6,000	
12			x						40				5	80	5		45	175	
13	30		x										Cilantro=10 Otras= 0.5					10.5	
14	1,000		x	x					2000									2,000	
15				x		x		x					12100					12,100	
16			x					x						10				10	
17	100							x	15					15		15		45	
18	300	1		x	x			x						500				500	
19			x	x		x					Alfalfa=3,500 Pastos=5,000		Cilantro=6,500					15,000	
20	15		x	x		x							5	10	200			215	

# Jalisco (continuación)...

ID	Estado	Clave de Inscripción	Nombre o Razón Social	Domicilio	Municipio	CP	Teléfono	Correo Electrónico	ID	Almacenador capacidad (t/año)	Beneficiador capacidad (t/año)	Comercializador	Distribuidor	Exportador	Importador	Obtentor	Productor	Avena	Cártamo	Forrajes	Frutales	Hortalizas	Maíz	Sorgo	Trigo	Otro	Total (t/año)	Total (piezas)	
1	Jalisco	02240-JAL-GUA-170217	LA MAGÍA DE TU COSECHA, S.P.R. DE R.L. DE C.V.	Bronce, Número 43, 2-B, Colonia El Fortín	Zapopan	45066	333-631-75-93	lamagiadetucosecha@hotmail.com	1			x					x						500				500		
2	Jalisco	04117-JAL-GUA-201119	MARCO ANTONIO PÉREZ MARTÍNEZ	Osa Mayor, Número 4059, Colonia Arboledas 1a Secc	Zapopan	45070	331-292-83-68	marcoperez11@yahoo.com.mx	2								x				Aguacate= 350,000							350,000	
3	Jalisco	02215-JAL-GUA-170217	MEDIMEX SEMILLAS, S. DE P.R. DE R.L.	Emilio Carranza, Número 108, Colonia Capilla de Milpillas	Tepatitlán de Morelos	47720	378-705-41-78	medimexsemillas@hotmail.com	3	200	3		x				x						200				200		
4	Jalisco	02231-JAL-GUA-170217	NOVASEM INNOVACIONES, S.A. DE C.V.	Carretera a Barra de Navidad, Número 100, Km. 40, Colonia Miravalle	Acatlán de Juárez	45019	333-682-09-82	r.ochoa@novasem.com.mx, contabilidad@novasem.com.mx	4	3,000	3	x				x	x						2000				2,000		
5	Jalisco	00953-CIU-DTF-120117	PIONEER MÉXICO OPERATIONS (PMO), S.R.L. DE C.V.	Carretera Guadalajara-Morelia, Km. 21, Número 8601-B, Colonia Nueva Galicia Residencial	Tlajomulco de Zuñiga	45645	333-679-79-79	ricardo.garciadealba@pioneer.com	5	5,000		x	x	x	x	x	x			Alfalfa= 440 Sorgo forrajero= 95.5			32000	16500			536		
6	Jalisco	04095-JAL-GUA-090819	PRIMUS VISSION, S.A. DE C.V..	Av. Eulogio Parra, Número 3020 A, Colonia Prados de Providencia	Guadalajara	44670	334-444-01-10	c.padilla@primusvision.mx	6			x	x											450			450		
7	Jalisco	02244-JAL-GUA-170217	RIZOSFERA S.A. DE C.V.	Cienita, Número 1530, Colonia Marfano Otero	Zapopan	45067	333-628-71-31	control@rizosfera.mx	7	200		x					x						3				3		
8	Jalisco	04296-JAL-GUA-111220	SALVADOR VELÁZQUEZ CALDERÓN	Club Atlas, Número 63, Colonia Jardines del Auditorio	Zapopan	45180	331-895-18-64	lombrizgdl@gmail.com	8	1		x	x								0.10	0.10				Aromáticas= 0.10	0.30		
9	Jalisco	02229-JAL-GUA-170217	SEMILLAS AMANECER, S.P.R. DE R.L.	Tomas Balcazar, Número 5080-B, Colonia Paseos del Sol, Primera Sección	Guadalajara	45070	333-634-43-39	seednewsmex@hotmail.com	9	100		x	x				x						50	20	10		80		
10	Jalisco	01942-JAL-GUA-130217	SEMILLAS CASTEGO, S.A. DE C.V.	Rayón, Número 130, Colonia Jamay Centro	Jamay	47900	392-924-10-18	No disponible	10	400	1	x	x				x	1500	30			2	300		1000		2,832		
11	Jalisco	02088-JAL-GUA-150217	SEMILLAS ETERNO, S.A. DE C.V.	Mango, Número 1408, Colonia Del Fresno 1a. Sección	Guadalajara	44900	333-120-34-84	No disponible	11			x	x	x	x		x					Hortalizas= 0.05					0		
12	Jalisco	04181-JAL-GUA-030420	SEMILLAS GAMA, S. DE R.L. DE CV	Av. Hidalgo, Número 509, Colonia La Capilla	Ixtlahuacán de los Membrillos	45870	312-194-90-64	semillas-gama@hotmail.com	12			x	x										24				24		
13	Jalisco	02060-JAL-GUA-150217	SEMILLAS GARCÍA, S.A. DE C.V.	Carretera Jamay-La Barca, S/N, Km. 1.5, Jamay Centro	Jamay	47900	392-924-04-27	semillasgarcia@prodigy.net.mx	13	10,000	2	x	x			x	x	2500	300				800	200	1000	300	5,100		
14	Jalisco	01932-JAL-GUA-130217	SEMILLAS IYADILPRO Y YA, S.A. DE C.V.	Carretera Jamay-La Barca, S/N, Km. 5, Jamay Centro	Jamay	47900	392-924-01-86	iyadilpro@prodigy.net.mx, semillasiyadilpro@gmail.com	14	3,000	20	x	x				x	1300	30				300	20	700		2,350		
15	Jalisco	02213-JAL-GUA-170217	SEMILLAS OCSO, S.P.R. DE R.L.	Rancho Santa Ana, S/N, Colonia San José de Bazarte	Tepatitlán de Morelos	47714	378-701-01-20	winnerdemexico@gmail.com	15			x					x						200				200		
16	Jalisco	01938-JAL-GUA-130217	SEMILLAS RICA, S.A. DE C.V.	Carretera Ocotlán-Poncitlán, S/N; Km. 10, Colonia Santa Cruz El Grande	Poncitlán	45960	391-911-31-46	orivas@semillasrica.com	16	1,500	1	x					x						900	180			1,080		
17	Jalisco	01903-JAL-GUA-130217	SERVICIOS NACIONALES, S.P.A.I. DE C.V.	Nance, Número 1545, Colonia Del Fresno 1a. Sección	Guadalajara	44900	333-793-03-90	jame.vallin@ansa.cc	17	300			x										300	100			400		
18	Jalisco	02247-JAL-GUA-170217	TAPÓN CORONA DE GUADALAJARA, S.A. DE C.V.	Gaviota, Número 1358, Colonia Morelos	Guadalajara	44910	333-268-24-50	robert.noland@genex.com.mx	18			x	x	x	x	x	x			Alfalfa= 500 Pastos= 500						Cacahuete= 150	1,150		
19	Jalisco	02063-JAL-GUA-150217	TECNOLÓGICO NACIONAL DE MÉXICO/INSTITUTO TECNOLÓGICO DE TLAJOMULCO	Carretera a San Miguel Cuyutlán, S/N, Km. 10, Cuyutlán	Tlajomulco de Zuñiga	45660	333-772-43-88	direccion@ittlajomulco.edu.mx	19			x	x				x						100		50		150		
20	Jalisco	02155-JAL-GUA-160217	TROPICO SEED'S, S.A. DE C.V.	Cienita, Número 1530, Colonia Marfano Otero	Zapopan	45067	333-628-68-67	ventas@biofom.com.mx	20	22	3	x	x				x						197	7			204		
21	Jalisco	01794-JAL-GUA-090217	VILLA-ORO AGRO, S.A. DE C.V.	Carretera Atotonilco- La Barca, Número 500, Colonia INFONAVIT	Atotonilco El Alto	47750	391-917-33-50	villa_oro_agro@hotmail.com	21			x	x					23					160	10	24	50	267		



# MICHOACÁN





# Michoacán

ID	Estado	Clave de Inscripción	Nombre o Razón Social	Domicilio	Municipio	CP	Teléfono	Correo Electrónico
1	Michoacán	04280-JAL-GUA-031120	ADRIAN VEGA REYES	Carlos Jonguitud Barrios, Número 18, Colonia, Magisterial	Peribán	60440	341-119-35-55	viverovega@hotmail.com
2	Michoacán	03804-MIC-MOR-250618	AGRÍCOLA COAGRO, S.P.R. DE R.L. DE C.V.	Prolongación Jesús González Ortega, Número 227, Colonia Tangancicuaro de Arista Centro	Tangancicuaro	59750	354-611-65-52	No disponible
3	Michoacán	02307-MIC-MOR-220217	AGRÍCOLA LA PALMA	Carr. La Piedad-Carapan, S/N, Km. 14.5, Colonia Pueblo Nuevo	Numarán	59430	359-521-52-93	agroproductores_lapalma@hotmail.com
4	Michoacán	02373-MIC-MOR-230217	AGRÍCOLA TOLEDO, S.A. DE C.V.	Carr. La Piedad-Carapan, S/N, Km. 13, Colonia Numarán	Numarán	59430	359-521-54-70	agritoledo@gmail.com
5	Michoacán	04270-MIC-MOR-261020	AGROPRODUCTORES EL GRECO, S.P.R. DE R.L.	Carretera Federal La Piedad-Cararapan, Km. 12.5, Número S/N, Colonia, Santa Cruz	Numarán	59430	359-521-55-28	elgreco_agroproductores@hotmail.com
6	Michoacán	02397-MIC-MOR-230217	ALFONSO GONZÁLEZ FRANCO	Emiliano Zapata, Número 3, Colonia Pastor Ortíz	José Sixto Verduzco	58540	438-698-09-49	alfonsoglezf@hotmail.com
7	Michoacán	04226-MIC-MOR-250620	CADENA AGROALIMENTARIA DE LA CIENEGA, S.P.R. DE R.L.	Plaza Juárez, Número 16 A, Colonia Venustiano Carranza	Venustiano Carranza	59160	353-109-45-60	agro.cienega@gmail.com
8	Michoacán	02297-MIC-MOR-220217	CASA MELGOZA DE ZAMORA, S.A. DE C.V.	Av. Juárez Ote, Número 1792, Colonia Ejidal	Zamora	59660	351-512-11-76	casa_melgoza@hotmail.com
9	Michoacán	02404-MIC-MOR-230217	DESARROLLO DEL CAMPO MICHUACANO, S.P.R. DE R.L.	Av. Juárez Ote, Número 1792-A, Colonia Aurora	Zamora	59660	353-521-45-78	No disponible
10	Michoacán	02395-MIC-MOR-230217	EL BARATILLO DE LOS PÉREZ, S.P.R. DE R.L.	Morelos, Número 8, Colonia Cumuato	Briseñas de Matamoros	59121	393-931-00-86	pepe2108@hotmail.com
11	Michoacán	04139-MIC-MOR-060120	ELIZABETH HERNÁNDEZ PARAMO	Justo Sierra, Número 100-A, San Juan Quemado	Uruapan	60040	452-527-16-09	No disponible
12	Michoacán	04124-MIC-MOR-201119	FROILAN FLORES SANDOVAL	San Isidro, Número 73, Toreo el Bajo	Uruapan	60223	452-149-49-82	torres-323@hotmail.com
13	Michoacán	02379-MIC-MOR-230217	GRUPO MAREÑO, S.P.R. DE R.L. DE C.V.	Colón, Número 10, Colonia La Angostura	Vista Hermosa de Negrete	59220	328-551-64-43	grupomareno@hotmail.com
14	Michoacán	04140-MIC-MOR-070120	JESÚS GARCÍA GÓMEZ	Toronja, Número 5, Colonia La Huerta	Uruapan	60127	No disponible	amurguia@interlinea.com.mx
15	Michoacán	04155-MIC-MOR-130220	JUAN CARLOS CALDERÓN PAREDES	Rio de Janeiro, Numero 897, Colonia Villa Uruapan	Uruapan	60120	452-528-57-36	luluazfz@hotmail.com
16	Michoacán	04138-MIC-MOR-060120	KAREN ESTEFANY GARCÍA TRUJILLO	Toronja, Número 5, Colonia La Huerta	Uruapan	60127	No disponible	No disponible
17	Michoacán	02405-MIC-MOR-230217	LA MULITA, S. DE P.R. DE R.L.	Morelos, Número 8, Colonia Paso de Álamos	Briseñas de Matamoros	59120	393-935-44-67	perez_78@hotmail.com
18	Michoacán	03668-MIC-MOR-270418	MARÍA DE LOURDES ARREGUE TORRES	Carretera Álvaro Obregón, Número km. 3.5, Colonia Álvaro Obregón	Álvaro Obregón	58920	No disponible	No disponible
19	Michoacán	02295-MIC-MOR-220217	MOÍSES NOLASCO GARCÍA	Revolución, Número 207, Colonia Romero de Guzmán	Zamora	59722	351-514-70-89 y 131-78-50	los.4.hermanos.nolasco@gmail.com
20	Michoacán	04142-MIC-MOR-070120	PABLO GARCÍA GÓMEZ	Domicilio Conocido, S/N, Colonia Toreo el Bajo	Uruapan	60223	No disponible	milenio94_@hotmail.com

ID	Almacenador capacidad (t/año)	Beneficiador capacidad (t/año)	Comercializador	Productor	Avena	Forrajes	Frutales	Hortalizas	Maíz	Papa	Sorgo	Trigo	Total (t/año)	Total (piezas)
1				x			Aguacate=150,000						150,000	
2			x	x					2155				2,155	
3	200		x						200		180	100	480	
4			x						2		6		8	
5	40,000	120	x						35000		2000	10000	47,000	
6	500		x	x	20			0	30		30	10	90	
7				x					500			700	1,200	
8	1,000	2	x		37			0	40		2	400	479	
9	100		x	x				0	0			28	28	
10	50			x				0	6		5	20	31	
11				x			Aguacate=50,000						50,000	
12			x	x			Aguacate=200,000						200,000	
13	80		x						50			200	250	
14				x			Aguacate=150,000						150,000	
15				x			Aguacate=800						800	
16				x			Aguacate=58,000						58,000	
17	50		x	x	700				300			10	1,010	
18			x	x	10				30		20	100	160	
19				x	6							40	46	
20				x			Aguacate=65,000						65,000	



# Michoacán (continuación)...

ID	Estado	Clave de Inscripción	Nombre o Razón Social	Domicilio	Municipio	CP	Teléfono	Correo Electrónico
1	Michoacán	02381-MIC-MOR-230217	PRODUCTORES DE SEMILLA DE COPÁNDARO, S.P.R. DE R.L.	Carr. Copandaro-Chucandiro, Km. 6, Arúmbaro	Copándaro	58870	454-325-67-42	rebecagimx@yahoo.com.mx, rebecavg@semillasmilpal.com.mx
2	Michoacán	02277-MIC-MOR-210217	PRODUCTORES DE SEMILLAS CERTIFICADAS EL CALVARIO, S.P.R. DE R.L.	Domicilio Conocido El Calvario, S/N, Colonia Bellavista	Álvaro Obregón	58920	443-377-36-57	No disponible
3	Michoacán	04141-MIC-MOR-070120	REYES ADRIÁN CORZA TALAVERA	Francisco Belmonte, Número 8, Colonia Toreo el Alto	Uruapan	60222	452-165-45-95	despachofiscal94@hotmail.com
4	Michoacán	02256-MIC-MOR-210217	RÍO ISTDICUARIO S.P.R. DE R.L.	Revolución, Número 3, Colonia Penjamillo de Degollado	Penjamillo	59470	359-524-06-11	alternativas33@hotmail.com
5	Michoacán	02406-MIC-MOR-230217	SEMILLAS BARRIGA, S. DE P.R. DE R.L.	Lázaro Cárdenas, Número 532, Colonia Las Crucitas	Gabriel Zamora	61730	453-112-02-95	semillasbarriga@hotmail.com
6	Michoacán	02389-MIC-MOR-230217	SEMILLAS CERTIFICADAS ESCUADRA, S. DE P.R. DE R.L.	Jazmines, Número 20, Cutzeo Centro	Huetamo	61940	435-556-30-38	manuel_escuadra@hotmail.com
7	Michoacán	03442-MIC-MOR-171117	SEMILLAS Y FERTILIZANTES EL GEYSER, S.A. DE C.V.	Bulevard Lázaro Cárdenas, Número 718, Colonia San Isidro	Sahuayo	59013	353-532-13-47	No disponible
8	Michoacán	02369-MIC-MOR-230217	SERVI-AGRO DEL BAJIO, S.P.R. DE R.I.	Pipila, Número 1 PB, Colonia Pastor Ortiz	José Sixto Verduzco	58540	438-698-08-18	melchor_va@hotmail.com
8	Michoacán	02330-MIC-MOR-220217	ZEUS DE MICHOACÁN, S.P.R. DE R.L.	Calle 16 de Septiembre, Número 64, Colonia Agua Caliente	Pajacuarán	59180	353-573-06-28	zeltzii3@yahoo.com.mx

ID	Almacenador capacidad (t/año)	Beneficiador capacidad (t/año)	Comercializador	Productor	Avena	Forrajes	Frutales	Hortalizas	Maiz	Papa	Sorgo	Trigo	Total (t/año)	Total (piezas)
1			x		1	Pastos= 1							2	
2			x	x	20				24			180	224	
3				x			Aguacate=100,000							100,000
4	200			x					30			200	230	
5	1,800		x	x						1750			1,750	
6	1,000		x	x					3		2		5	
7			x	x					1			10	11	
8			x	x								350	350	
8			x	x					100			100	200	



# MORELOS





# Morelos

ID	Estado	Clave de Inscripción	Nombre o Razón Social	Domicilio	Municipio	CP	Teléfono	Correo Electrónico
1	Morelos	02751-MOR-CUE-040417	AGRÍCOLA EL CAUDILLO, S.P.R. DE R.L.	Carr. Amayuca-Axochiapan, S/N, Km. 15, Tepalcingo	Tepalcingo	62920	769-351-80-22	agricolaelcaudillo@morelos.com
2	Morelos	02875-MOR-CUE-200417	AGRÍCOLA LA LAGUNA	Ignacio Maya, Número 188-F, Colonia Emiliano Zapata	Cuautla	62744	No disponible	No disponible
3	Morelos	02868-MOR-CUE-200417	ARG AGROPECUARIA RÍO GRANDE	Carr. Fed. México-Acapulco, S/N, Km. 114, Colonia 24 de Febrero	Puente de Ixtla	62665	751-344-28-11	No disponible
4	Morelos	00498-MOR-CUE-301116	ARROCEROS DE LA REGIÓN SUR DEL ESTADO DE MORELOS, U.S.P.R. DE R.L.	Benito Juárez, Número 143, Colonia Cuauhtémoc	Jojutla	62900	734-342-19-84	solisaljes@yahoo.com.mx
5	Morelos	02756-MOR-CUE-050417	ARROCEROS DEL ORIENTE DEL EDO. MOR., U.S.P.R. DE R.L.	Abrigo, Número 96-C, Colonia Centro	Cuautla	62746	735-354-29-94	ventas@arrozbuenvista.com.mx
6	Morelos	02859-MOR-CUE-190417	FOMENTO AGROPECUARIO IXTLA, S. DE P.R. DE R.L.	Miguel Hidalgo, Número 6, Colonia Puente de Ixtla Centro	Puente de Ixtla	62660	751-344-01-55	No disponible
7	Morelos	03513-MOR-CUE-090218	GRANOS Y AGROQUÍMICOS DE MORELOS, S.P.R. DE R.L.	Carr. Chinameca-Tepalcingo, S/N, Km. 7, Colonia Zacapalco	Tepalcingo	62921	735-177-76-13	No disponible
8	Morelos	03015-MOR-CUE-190517	PATRICIO BECERRA AMEZQUITA	Garzas, Número 19, Unidad Habitacional Otilio Montaña	Cuautla	62746	735-184-20-45	No disponible
9	Morelos	02969-MOR-CUE-160517	PRODUCTOS AGRÍCOLAS SERENA, S.P.R. DE R. L.	Xicotencátl, Número 3, Colonia Jonacatepec	Jonacatepec	62930	769-351-82-52	cpksb@yahoo.es
10	Morelos	02755-MOR-CUE-050417	PROSASOL, S.P.R. DE R.I.	Mariano Matamoros, Número 5, Colonia Huitchila	Tepalcingo	62923	769-170-32-18	prosasol7@hotmail.com, chelicedeno@hotmail.com
11	Morelos	02977-MOR-CUE-160517	SERCA SEED, S.A. DE C.V.	Av. Poder Legislativo, Número 525-1, Colonia Lomas de La Selva	Cuernavaca	62270	777-102-33-15	morenojcarlosm@aol.com

ID	Almacenador capacidad (t/año)	Beneficiador capacidad (t/año)	Comercializador	Distribuidor	Obtentor	Productor	Arroz	Frijol	Hortalizas	Maiz	Sorgo	Otro	Total (t/año)
1	500	2	x		x	x		30		100	50	Cacahuete= 20 Jicama=20	220
2			x							3	3		6
3	200		x	x						40	60		100
4	500	1				x	100						100
5	900	900				x	900						900
6	3	1	x			x	12						12
7	20	20	x			x				20			20
8	10		x			x	8						8
9						x				25			25
10	400	1	x			x				250			250
11			x	x					1				1



# NAYARIT





# Nayarit

ID	Estado	Clave de Inscripción	Nombre o Razón Social	Domicilio	Municipio	CP	Teléfono	Correo Electrónico
1	Nayarit	04239-NAY-TEP-070920	AGROINDUSTRIAL SAN BLAS, S.P.R DE R.L	Lázaro Cárdenas, Número S/N, Colonia, Isla del Conde	San Blas	63752	311-135-36-21	mrsandoce@hotmail.com
2	Nayarit	02053-NAY-TEP-150217	AGROPRODUCTOS Y SEMILLAS DE NAYAR, S.A. DE C.V.	Río Papaloapan, Número 172, Colonia Los Fresnos Oriente	Tepic	63190	311-213-43-69	agrosem.nay@hotmail.com
3	Nayarit	04284-NAY-TEP-101120	AGROTECNO EL NOVILLERO IXCUINTLA, S.P.R. DE R.L.	Galeana, Número 35, Colonia, Santiago Ixcuintla Centro	Santiago Ixcuintla	63300	323-235-44-53	agrotecnoelnovillero@hotmail.com
4	Nayarit	02049-NAY-TEP-150217	AGUANAVAL PRODUCE, S.P.R. DE R.L.	Avenida Vista Xalli, Número 5, Colonia Colinas de San Juan	Xalisco	63780	311-266-43-65	casta213@hotmail.com
5	Nayarit	01880-NAY-TEP-130217	ARROCERA DE NAYARIT, S.A. DE C.V	Francisco I. Madero, Número 204, Ixtlán del Río	Ixtlán del Río	63940	324-243-29-44	villita200@hotmail.com
6	Nayarit	04236-NAY-TEP-060820	FRANCISCO GARRAFA TORRES	Simón Sánchez, Número 310, Colonia, El Beis	Tuxpan	63202	319-232-05-29	fgarrafat@hotmail.com
7	Nayarit	01894-NAY-TEP-130217	FRANCISCO JAVIER BAÑALES SÁNCHEZ	Soledad Hernandez, Local 14, Número 202, Colonia Ixtlán del Río	Ixtlán del Río	63940	324-243-46-23	agroquimicos_banales@hotmail.com
8	Nayarit	04118-NAY-TEP-201119	GANADEROS EL NUEVO TAMARINDO, S.P.R DE R.L.	Ramón Lara Bobadilla, Número 31, Colonia Chilapa	Rosamorada	63637	323-232-61-89	casta213@hotmail.com
9	Nayarit	02054-NAY-TEP-150217	JOSÉ JUVENTINO ZUÑIGA ACOSTA	Conocido Coastecomate, S/N, Colonia Amado Nervo (El Conde)	San Pedro Lagunillas	63810	311-161 -90-82	jesicanay@hotmail.com
10	Nayarit	01900-NAY-TEP-130217	MA. JUANA MARTÍNEZ LEDEZMA	20 de Noviembre, Número 210, Colonia Ahuacatlán	Ahuacatlán	63900	324-241-09-95	espacio608@hotmail.com
11	Nayarit	04187-NAY-TEP-200420	SEMILLAS Y GRANOS REAL DEL RIO, S.P.R. DE R.L.	Ejido, Número 106, Colonia Ixtapa de la Concepción	Compostela	63709	327-104-19-54	casta213@hotmail.com
12	Nayarit	04275-NAY-TEP-031120	ZENON MEDINA HERNÁNDEZ	Niños Héroes, Número 62, Colonia, Villa Hidalgo Centro	Santiago Ixcuintla	63550	323-106-94-53	mariomedinaaceves@hotmail.com

ID	Almacenador capacidad (t/año)	Beneficiador capacidad (t/año)	Comercializador	Distribuidor	Productor	Aroz	Frijol	Frutales	Hortalizas	Maíz	Sorgo	Total (t/año)
1	300	2			x		12					12
2			x					Melón= 10 Sandía= 20	Chile= 20	100	50	200
3	500	8			x		10					10
4			x		x		500			50	50	600
5	8,000	7				125						125
6					x		2					2
7			x	x					23	2,050	27	2,100
8			x		x		500			100	50	650
9			x		x					15		15
10			x					Pepino=1.3 Sandía=3.6	Cilantro=0.14	3,500		3,505.40
11			x		x		500			200		700
12	5		x		x	70				60		130

# NUEVO LEÓN





# Nuevo León

ID	Estado	Clave de Inscripción	Nombre o Razón Social	Domicilio	Municipio	CP	Teléfono	Correo Electrónico
1	Nuevo León	02933-NUE-MON-100517	AGROFORMULADORA DELTA, S.A. DE C.V.	Av. Chapultepec, Número 1218, Colonia Buenos Aires	Monterrey	64800	818-359-46-11	afdelta@infosel.net.mx
2	Nuevo León	04241-NUE-MON-070920	ÁNGEL AUDBERTO PARDO CARLOS	San Pastor, Número 228, Colonia, Villas de La Hacienda	Monterrey	64898	811-370-13-26	anpardocar@hotmail.com
3	Nuevo León	04173-NUE-MON-250320	CARLOS ARMANDO PÉREZ HINOJOSA	Capitán Aguilar, Número 18, Colonia Deportivo Obispado	Monterrey	64040	818-254-40-35	c.perez@carperseed.com
4	Nuevo León	04174-NUE-MON-250320	CARPER SEEDS, S.A. DE C.V	La Ronda, Número 914, Colonia Residencial La Española	Monterrey	64820	812-101-11-98	c.perez@carperseed.com
5	Nuevo León	04166-NUE-MON-050320	GRANOS Y SEMILLAS YOLO, S. DE R.L. DE C.V.	Av. Churubusco, Número 1600, Colonia Parque Industrial Regiomontano	Monterrey	64540	461-252-12-65	joselabastida@prodigy.net.com
6	Nuevo León	04237-NUE-MON-180820	MIGUEL ÁNGEL IBARRA RODRÍGUEZ	Valle de San Lorenzo, Número 237, Colonia, Valle del Contry	Guadalupe	67174	811-599-48-41	migueliba22@gmail.com
7	Nuevo León	02955-NUE-MON-120517	SEMILLAS SAN FRANCISCO, S.A. DE C.V.	Blvd. Carlos Salinas de Gortary, Número 600, Colonia Apodaca Centro	Apodaca	66600	818-387-04-29	carlosperez@semillasanfrancisco.com.mx

ID	Almacenador capacidad (t/año)	Beneficiador capacidad (t/año)	Comercializador	Distribuidor	Exportador	Importador	Obtentor	Productor	Avena	Cebada	Frijol	Forrajes	Hortalizas	Maíz	Papa	Sorgo	Trigo	Total (t/año)
1	30		x	x		x						Zacate= 10	500	5	10		5	530
2			x				x	x	50		20			30			50	150
3	20		x					x						10		20		30
4	20		x					x						10		20		30
5	30,000	10	x		x	x		x	5,000	10,000				5,000			10,000	30,000
6		500	x					x	80		60			100			100	340
7	150	150	x	x		x		x	10			Zacate= 40 Pastos= 35		15		50		150

# OAXACA





# Oaxaca

ID	Estado	Clave de Inscripción	Nombre o Razón Social	Domicilio	Municipio	CP	Teléfono	Correo Electrónico
1	Oaxaca	01623-OAX-OAX-030217	AGRI ESTRELLA, S. DE R.L. DE C.V.	Retorno Alfonso Reyes, Número 331, Colonia Complejo Industrial	Chihuahua	31100	951-516-55-05	glazcano@agristar.com.mx
2	Oaxaca	04210-OAX-OAX-070520	AGRÍCOLA TVH, S.P.R. DE R.L.	Carretera Tmazulapán, S/N, Colonia La Trinidad Vista Hermosa	La Trinidad Vista Hermosa	69507	951-221-30-93	grupotvh2018@gmail.com
3	Oaxaca	01622-OAX-OAX-030217	AGRÍCULTURA EN TRANSICIÓN, S.A. DE C.V.	Prolongación de Nuño del Mercado, Número 701-C, Colonia Cosijoeza	Oaxaca de Juárez	68090	951-516-04-13	contacto@agritsa.com.mx
4	Oaxaca	04184-OAX-OAX-200420	AGROINSUMOS DEL PAPALOAPAN, S.A. DE C.V.	Carretera Federal 90 A, Lt 1, S/N, Colonia San Lorenzo Cacaotepec	San Lorenzo Cacaotepec	68263	951-228-55-73	depto.ventas@papaloapan.net
5	Oaxaca	01627-OAX-OAX-030217	AGROO LC, S.A. DE C.V.	Carretera Federal a Oaxaca-México, S/N, Kilómetro 7.5, Morelos Hacienda Blanca	Oaxaca de Juárez	68258	951-509-03-59	lavin_fx@hotmail.com
6	Oaxaca	01636-OAX-OAX-030217	AGROPECUARIA «EL POTRILLO»	Dr. Roque Robles, Número 26-A, Colonia Juchitán Centro, Quinta Sección	Juchitán de Zaragoza	70013	951-711-48-84	No disponible
7	Oaxaca	01643-OAX-OAX-030217	AGROPROVERIC ,S.P.R. DE R.I.	Oaxaca de Juaréz, Número 125, Colonia Lázaro Cárdenas la Secc	Oaxaca de Juárez	68140	951-235-20-82	isabel_96@hotmail.com
8	Oaxaca	01646-OAX-OAX-030217	AGROQUÍMICOS EL ROSARIO, S.A. DE C.V.	Progreso, Número 4, Colonia Las Flores	Asunción Nochixtlán	69600	951-522-04-91	No disponible
9	Oaxaca	01653-OAX-OAX-070217	AGROQUÍMICOS Y VETERINARIA DEL SURESTE	Central de Abastos, S/N, Módulo R, Andador 7, Locales 1,3 y 5, Colonia Oaxaca Centro	Oaxaca de Juárez	68000	951-516-23-55	No disponible
10	Oaxaca	01655-OAX-OAX-070217	AGROVETERINARIA ABASTOS, S.A. DE C.V.	Central de Abastos, S/N, Módulo S, Locales 1,3 y 5, Colonia Cosijoeza	Oaxaca de Juárez	68090	951-514-93-66 y 514-97-35"	No disponible
11	Oaxaca	01657-OAX-OAX-070217	ALFONSO GÓNZALEZ CRUZ	Francisco Javier Mina, Número 20, Colonia San Marcos Tlapazola	Tlacolula de Matamoros	70400	951-184-25-20 y 562-00-39	No disponible
12	Oaxaca	01660-OAX-OAX-070217	ÁNGEL TOBIAS HERMIDA RAMOS	Ignacio Aldama, Número 209, Colonia Oaxaca Centro	Oaxaca de Juárez	68000	999-127-58-82	everardogracidamezcalbeneva@hotmail.com
13	Oaxaca	04212-OAX-OAX-070520	ARTURO JOEL HERNÁNDEZ JIMÉNEZ	Callejón Norte, Número 6, Colonia San Marcos Tlapazola	Tlacolula de Matamoros	70400	951-562-30-52	arturojoelhj@hotmail.com
14	Oaxaca	01662-OAX-OAX-070217	BLAS LORENZO VELASCO HERNÁNDEZ	Orilla Camino a Contreras, S/N, Colonia San José Contreras	Santa María Peñoles	68266	No disponible	jesus.nieblas@prestadoreservicios.com.mx; erick.cruz@oax.sader.gob.mx;
15	Oaxaca	01664-OAX-OAX-070217	CAFETALEROS CERRO ALTO DE TEMAXCALAPA, S.P.R. DE R.L.	Pipila, S/N, Colonia Santa María Temaxcalapa	Santa María Temaxcalapa	68834	951-597-32-32	temax_532@hotmail.com
16	Oaxaca	01665-OAX-OAX-070217	CAFETALEROS IMPULSORES A LA CALIDAD DEL CAFÉ PLUMA LAS CODICIAS, S.P.R. DE R.I.	Privada de la Unión, Número 104, Colonia Buenos Aires 4a Sección	San Antonio de la Cal	71236	951-143- 81- 73	rorajuan@live.com.mx
17	Oaxaca	04197-OAX-OAX-220420	CAFETALEROS UNIDOS DE LA COSTA, S.C.L.	Constitución, Número S/N, Colonia Sección 3a	San Pedro Pochutla	70900	958-122-56-01	cucoscafe@hotmail.com
18	Oaxaca	01668-OAX-OAX-070217	CAVAS CASA DON ROMÁN Y COMPAÑÍA, S.A. DE C.V.	15 de Mayo 1, S/N, Colonia San Isidro Guishe	San Luis Amatlán	70810	951-237-05-34	admon.cavas@gmail.com
19	Oaxaca	01669-OAX-OAX-070217	CELIA AQUINO RUÍZ	Hidalgo, Número 61, Colonia El Vergel	Ejutla de Crespo	71500	951-514-79-92	akirekimura@gmail.com
20	Oaxaca	01670-OAX-OAX-070217	CENTRO DE CONSERVACIÓN Y PRODUCCIÓN DE ESPECIES NATIVAS DE OAXACA, S.C.	Corpus Cristi, Número 109, Colonia El Arenal, Cinco señores	Oaxaca de Juárez	68126	951-154-63-67	lirio_bema@hotmail.com

ID	Almacenador capacidad (t/año)	Beneficiador capacidad (t/año)	Comercializador	Distribuidor	Productor	Arroz	Avena	Cebada	Frijol	Forrajes	Frutales	Hortalizas	Maíz	Sorgo	Trigo	Otro	Total (t/año)	Total (piezas)
1					x						Melón= 6.81 Papaya= 6.81 Sandía= 4.5		5				23	
2				x	x						Aguacate=50,000 Ciruelo=1,000 Durazno=30,000 Manzano=30,000 Zarzamora=5,000					Maguey=50,000	166,000	
3			x									0	4				4	
4	80		x	x									80	6	1		87	
5			x	x			3			Alfalfa= 5		1	5	3			17	
6			x											4			4	
7			x		x						Café= 247,000						247,000	
8			x				2	2		Alfalfa= 0.5	50		1	1			56	
9			x							Sorgo forrajero= 0.12 Pastos= 0.5			2				3	
10			x						2	Avena forrajera= 1 Pastos= 1		Cilantro= 0.5	5	1			10	
11			x		x											Agaves= 100,000	100,000	
12			x		x											Agaves= 150,000	150,000	
13			x		x											Maguey=100,00	1,000	
14			x		x						Durazno= 10,000 Manzano= 2,000						12,000	
15			x		x						Café= 110,000						110,000	
16			x		x						Café= 800,000						800,000	
17			x		x						Café=1,800,000						1,800,000	
18			x		x						Agaves= 150,000						150,000	
19			x								Agaves= 250,000						250,000	
20			x	x							Aguacate= 2,000 Durazno= 1,000 Manzano= 5,000					Agaves= 10,000	18,000	

# Oaxaca (continuación)...

ID	Estado	Clave de Inscripción	Nombre o Razón Social	Domicilio	Municipio	CP	Teléfono	Correo Electrónico
1	Oaxaca	04200-OAX-OAX-300420	CENTRO DE ORGANIZACIÓN SOCIO-CULTURAL Y APOYO DE PROGRAMAS DIVERSOS DE GUEVEA, A.C.	El Calvario, S/N, Colonia Xanadani	Guevea de Humboldt	70725	971-113-66-56	casaprodig@hotmail.com
2	Oaxaca	03218-OAX-OAX-200717	CLAUDIA LUCIA SANTIAGO GARCÍA	Domicilio Conocido, S/N, Colonia San Pedro Cafetitlán	San Pedro Pochutla	70905	958-108-52-00	domingogl2010@hotmail.com
3	Oaxaca	04163-OAX-OAX-280220	COMERCIALIZADORA DE GRANOS Y SEMILLAS VALERIANO, S.A. DE C.V.	Santa Rita, Número 9, Colonia Iera. Sección	Asunción Ixtaltepec	70140	951-228-27-22	comercializadora.valeriano@gmail.com
4	Oaxaca	01673-OAX-OAX-070217	CONSEJO ESTATAL DE PRODUCTORES DE PITAYA DE OAXACA, A.C.	Sebastian Lerdo de Tejada, Número 35, Colonia Altavista Juárez	Huajuapán de León	69005	No disponible	naomisp2010@gmail.com
5	Oaxaca	04234-OAX-OAX-270720	CONSERVANDO EL SUELO DE SANTA MARÍA APAZCO, S.P.R. DE R.L.	10 de Agosto, Número 19, Colonia La Cieneguita	Oaxaca de Juárez	68128	951-170-10-21	rogelio_pachecomx@yahoo.com.mx
6	Oaxaca	04196-OAX-OAX-220420	COOPERATIVA DE PRODUCTORES DE CAFÉ, COMERCIALIZACIÓN Y SERVICIOS DIVERSOS SANTOS REYES NOPALA, S.C. DE R.L.	Domicilio Conocido Cafetal SINAI, S/N, Colonia Santos Reyes Nopala	Santos Reyes Nopala	71960	951-516-34-39	copecafe@yahoo.com.mx
7	Oaxaca	04209-OAX-OAX-070520	CORAZÓN DE QUETZAL, S.P.R. DE R.L.	Domicilio Conocido, S/N, Colonia San Miguel Quetzaltepec	San Miguel Quetzaltepec	70288	951-726-654-72	gonsfil@hotmail.com
8	Oaxaca	01674-OAX-OAX-070217	DAISSA AGRO, S.A. DE C.V.	Obrero Mundial, Número 65, Ejido Paseo Nuevo, La Hamaca	San Juan Bautista Valle Nacional	68480	No disponible	alexasesortecnico49@gmail.com
9	Oaxaca	04214-OAX-OAX-080520	DESTILERÍA LOS DANZANTES, S.A. DE C.V.	San Andrés Quintana Roo, Número 219, Colonia Oaxaca Centro	Oaxaca de Juárez	68000	951-515-23-35	manuel.lorenzo@losdanzantes.com
10	Oaxaca	04206-OAX-OAX-060520	DONATO RAMOS YESCAS	Independencia, Número 13, Colonia San Juan Yatzona	San Juan Yatzona	68817	951-597-50-29	card_kuuy@hotmail.com
11	Oaxaca	01675-OAX-OAX-070217	EGAM EMPRESARIAL, S.A. DE C.V.	Amapolas, Número Ext. 26, Int. 4, Colonia Jardines	Santa Cruz Xoxocotlán	71233	951-205-82-90	oscarenccines@gmail.com
12	Oaxaca	04205-OAX-OAX-060520	ESTHER ROMERO PÉREZ	Domicilio Conocido, S/N, Colonia Chuxnaban Quetzaltepec	San Miguel Quetzaltepec	70289	283-488-61-30	chuxnaban.proveedor@gmail.com
13	Oaxaca	01678-OAX-OAX-070217	FARMACIA VETERINARIA DR. MARINO	Colón, Número 14, Colonia Juchitán Centro, Quinta Sección	Juchitán de Zaragoza	70013	971-711-12-45	No disponible
14	Oaxaca	04203-OAX-OAX-300420	FELICIANO DEL VALLE MATEO	Hidalgo, S/N, Colonia Santiago Atitlán	Santía Atitlán	70276	283-104-20-74	mielecitaldelasierra@outlook.com
15	Oaxaca	01677-OAX-OAX-070217	FERNANDO VELASCO COSIO	Diagonal Benito Juárez, Número 1, Colonia Santa María Ixcotel	Santa Lucía del Camino	71228	951-181-35-79	vecf_69@yahoo.com.mx
16	Oaxaca	04183-OAX-OAX-200420	FERTILIZANTES DE COSTA CHICA	Sur, S/N, Colonia Pinotepa Nacional	Pinotepa Nacional	71600	954-128-88-03	fertilizantesdecostachica_fjam@hotmail.com
17	Oaxaca	04199-OAX-OAX-300420	FILADELFO CATALINO RAMÍREZ ÓRDAZ	Plaza Independencia, Número 2, Colonia Pluma Hidalgo	Pluma Hidalgo	70960	985-258-110	filadelfo.14@hotmail.com
18	Oaxaca	01679-OAX-OAX-070217	GERVASIO MARTÍNEZ	Venezuela, S/N, Colonia San Pedro Quiatoni	San Pedro Quiatoni Centro	70486	995-104-90-19	soledadsalinasmaguey@hotmail.com
19	Oaxaca	01680-OAX-OAX-070217	GRANOS Y SEMILLAS KASHGAR, S.P.R. DE R.L.	Calle 16 de Septiembre, Número 5, Colonia Reyes Mantecón	San Bartolo Coyotepec	71295	951-546-00-54	No disponible
20	Oaxaca	01681-OAX-OAX-070217	GRANOS, FRUTOS Y SEMILLAS BAUMAR, S.P.R. DE R.L.	Ignacio Zaragoza, S/N, Colonia Pinotepa Nacional Centro	Pinotepa Nacional	71600	954-553-10-42	No disponible

ID	Almacenador capacidad (t/año)	Beneficiador capacidad (t/año)	Comercializador	Distribuidor	Productor	Arroz	Avena	Cebada	Frijol	Ferrijos	Frutales	Hortalizas	Maíz	Sorgo	Trigo	Otro	Total (t/año)	Total (piezas)
1					x						Café=750,000						750,000	750,000
2					x						Café= 400,000						400,000	400,000
3														60			60	
4				x							Pitaya= 20000						20,000	20,000
5					x											Agave=300,000	300,000	300,000
6					x						Café=632,860						632,860	632,860
7					x						Café=200,000						200,000	200,000
8					x											Stevia=1,000,000	1,000,000	1,000,000
9					x											Magüey=73,050	73,050	73,050
10					x						Café=40,938						40,938	40,938
11																Agave=500,000	500,000	500,000
12					x						Café=50,000						50,000	50,000
13	200			x												Pastos= 1	3	
14				x	x						Café=67,000						67,000	67,000
15				x	x						Aguacate= 20000						20,000	20,000
16				x	x								70				70	
17										x	Café=500,000 Cacao=5,000						505,000	505,000
18				x												Agave= 100000	100,000	100,000
19				x					40		Alfalfa= 20		200				260	260
20				x									300			Ajonjolí= 20 Cacahuate= 20	340	340



# Oaxaca (continuación)...

ID	Estado	Clave de Inscripción	Nombre o Razón Social	Domicilio	Municipio	CP	Teléfono	Correo Electrónico	ID	Almacenador capacidad (t/año)	Beneficiador capacidad (t/año)	Comercializador	Distribuidor	Productor	Arroz	Avena	Cebada	Frijol	Forrajes	Frutales	Hortalizas	Maíz	Sorgo	Trigo	Otro	Total (t/año)	Total (piezas)
1	Oaxaca	03698-OAX-OAX-100518	GRUPO DE PRODUCTORES DE MAÍZ, AJONJOLÍ Y SORGO VICHEE, S.P.R. DE R.L.	Av. Juárez, S/N, Colonia San Luis Rey	Santo Domingo Tehuantepec	70760	971-116-00-93	zamora_orozco@hotmail.com	1			x		x								67				67	
2	Oaxaca	01682-OAX-OAX-070217	GUSTAVO ALONSO ENCINES CAMACHO	Paraje Barranca de la Mina, S/N, San Juan Cuegoyanche	San Pedro Totolapam	70480	951-569-09-01 y 512-51-68	gustavoencines@hotmail.com	2			x		x											Agave= 350000	350,000	
3	Oaxaca	04186-OAX-OAX-200420	HACIENDA RIOSANTOS, S.P.R DE R.L.	Arrollo Esmeralda, S/N, Colonia Barrio de la Cantera de la Primera Sección	San Pablo Huitzo	68220	951-159-58-27	hacienda.rios@gmail.com	3			x	x	x											Agave=70,000	70,000	
4	Oaxaca	01688-OAX-OAX-070217	HÉCTOR SANTIAGO HERNÁNDEZ	Guerrero, Número 4, Colonia Santiago Matatlán Centro	Santiago Matatlán	70440	951-204-14-09 y 136- 76- 17	aramirezvasquez@hotmail.com	4			x		x											Agave= 100000	100,000	
5	Oaxaca	01689-OAX-OAX-070217	JACINTO GÓMEZ REYES	Domicilio Conocido, S/N, Colonia Cuajinicuil	Guevea de Humboldt	70725	917-144-03-38	gjacinto21@hotmail.com	5			x		x						Café= 200000							200,000
6	Oaxaca	04213-OAX-OAX-080520	JESSICA NATALY CRUZ MENDOZA	Independencia, S/N, Colonia Santa Catarina Minas	Santa Catarina Minas	71534	951-272-26-61	agronataly94@gmail.com	6			x		x											Agave=98,000	98,000	
7	Oaxaca	03093-OAX-OAX-090617	JORGE UNVERTO REYES CRUZ	María del Carmen Carrión, Número 20, Colonia San Pedro Ixtlahuaca	San Pedro Ixtlahuaca	71246	951-520-51-34	reyes2275@hotmail.com	7			x		x						Aguacate= 20000 Café= 200000 Chabacano= 3000 Ciruelo= 5000 Durazno= 27000 Manzano= 10000 Pera= 5000				Agave= 400000	670,000		
8	Oaxaca	01690-OAX-OAX-070217	JOSÉ BLANCO CUEVAS	Aldama, Número 315, Colonia San Juan	Zimatlan de Álvarez	71200	951-164-24-54	bacj3@hotmail.com	8			x		x											Agave= 100000	100,000	
9	Oaxaca	04100-OAX-OAX-290819	JUAN REYES JUÁREZ	Domicilio Conocido, S/N, Santa Cruz Condoy	San Miguel Quetzaltepec	70289	283-598-00-31	shalom7303@hotmail.com	9					x						Café=200,000						200,000	200,000
10	Oaxaca	01692-OAX-OAX-070217	LEONOR GARCÍA LOYOLA	Javier Mina, Número 7, Colonia Cosoltepec Centro	Cosoltepec	69020	953-106-30-37	montieladolfo@yahoo.com.mx	10			x		x						Café=30,000							30,000
12	Oaxaca	03780-OAX-OAX-080618	LUCIANO ORTÍZ HAROS	Callejón del Faro, Número 5, Colonia Laborio	Santo Domingo Tehuantepec	70760	971-120-76-23	No disponible	11			x		x						Pitaya= 15000							20,000
13	Oaxaca	03086-OAX-OAX-050617	LUIS OLVERA DÍAZ	Paraje Las Casillas, S/N, km. 3, Colonia El Gramal	Nejapa de Madero	70531	995-103-50-75	No disponible	12			x		x									20			20	
14	Oaxaca	01696-OAX-OAX-070217	MARBI LAUREANO SECUNDINO	Domicilio Conocido, S/N, San Melchor Betaza	San Melchor Betaza	68850	951-242-70-93	card_kuuy@hotmail.com	13			x		x											Agave= 150000	150,000	
15	Oaxaca	04301-OAX-OAX-171220	MARIO VÁZQUEZ MARTÍNEZ	Calle Tres, Puerto Escondido, Número 34, Colonia Puerto Escondido Centro	San Pedro Mixtepec	71980	No disponible	No disponible	14			x		x						Café= 34000							34,000
16	Oaxaca	01697-OAX-OAX-070217	MARTINA MENDOZA RENDÓN	Hidalgo, Número 61, Colonia El Vergel	Ejutla de Crespo	71500	951-514-79-92	akirekimura@gmail.com	15					x						Cocotero= 50,000							50,000
17	Oaxaca	01733-OAX-OAX-080217	MAXIMILIANO LÓPEZ QUINTAS	Hidalgo, S/N, El Rodeo, Santiago Atitlán	Santiago Atitlán	70276	283-104-20-74	mielecitaldelasierra@outlook.com	16			x		x											Agave= 350000	350,000	
18	Oaxaca	01698-OAX-OAX-070217	MEZCAL BENEVA, S.A. DE C.V.	Hidalgo, S/N, El Rodeo, Santiago Atitlán	Santiago Atitlán	70276	283-104-20-74	mielecitaldelasierra@outlook.com	17			x		x						Café= 100,000							100,000
18	Oaxaca	01698-OAX-OAX-070217	MEZCAL BENEVA, S.A. DE C.V.	Carr. Oaxaca-Istmo, S/N, Km. 22, Macuilxochitl	San Jerónimo Tlacoahuaya	70460	951-514-70-05	compras@mezcalbeneva.com	18			x		x											Agave= 600000	600,000	
19	Oaxaca	03298-OAX-OAX-310817	MEZCAL DE LOS ÁNGELES, S.C. DE R.L.	Iturbide, S/N, Santa Catarina Minas	Santa Catarina Minas	71534	951-520-61-39	administracion@realminero.com.mx	19			x		x											Agave= 40000	40,000	
20	Oaxaca	01700-OAX-OAX-070217	MEZCAL DOÑA ESTHER, S.P.R. DE R.L.	Calle 13, Número 104, Mz. 15 Lot. 21, Unidad FOVISSTE, Colonia Centro	Huajuapán de León	69000	222-458-87-38	jemg85@hotmail.com	20			x		x											Agave= 100000	100,000	

# Oaxaca (continuación)...

ID	Estado	Clave de Inscripción	Nombre o Razón Social	Domicilio	Municipio	CP	Teléfono	Correo Electrónico
1	Oaxaca	01701-OAX-OAX-070217	MICHELE IOPPOLO CONTARTESE	Carteros, Número 114-B, Franccionamiento Independencia	San Pablo Etla	68080	951-219-44-14	micheleioppolo1949@yahoo.com.mx
2	Oaxaca	01702-OAX-OAX-070217	NIDIA AURELIANA JÍMENEZ DÍAZ	Zapata, Número 6, Colonia Loma Bonita Centro	Loma Bonita	68400	287-872-20-104 y (281) 870-80-21	nidiabyinsa@gmail.com
3	Oaxaca	04202-OAX-OAX-300420	ORGANIZACION DE AYUUK JAY Y BINNIZA, A.C.	Domicilio Conocido, S/N, Colonia El Cerrito	Santo Domin Tehuantepec	70760	951-396-65-60	isac.ruma@hotmail.com
4	Oaxaca	01704-OAX-OAX-070217	PAULA ZEFERINO PÉREZ	Domicilio Conocido, S/N, Asunción Cacalotepec	Asunción Cacalotepec	71604	951-162-74-57	pazape10@hotmail.com
5	Oaxaca	03472-OAX-OAX-041217	PAZ Y LIBERTAD SAN JOSÉ TENANGO, S.P.R. DE R.L.	Domicilio Conocido, S/N, Colonia Altamira	San José Tenango	68573	236-102-20-87	No disponible
6	Oaxaca	04195-OAX-OAX-220420	PRESTADORES DE SERVICIOS AGROPECUARIOS Y ELABORADORES DE PROYECTO, S.A. DE C.V.	Domicilio Conocido, S/N, Colonia El Alacrán	Candelaria Loxicha	70957	951-203-30-65	mariovazmar@gmail.com
7	Oaxaca	04208-OAX-OAX-070520	PRODUCTORES DE CAFÉ ORGÁNICO DE LA ZONA MIXE, S.C. DE R.L. DE C.V.	Domicilio Conocido, Número 10, Colonia San Pedro Chimaltepec	San Juan Mazatlán	70249	951-366-35-08	amando_pedro@hotmail.com
8	Oaxaca	01707-OAX-OAX-080217	PRODUCTORES DEL CAMPO FORESTALES Y ELABORADOS NEXICHO, S.P.R. DE R.I.	Domicilio Conocido, S/N, Colonia San Pedro Nexicho	Santa Catarina Ixtepeji	68776	951-309-72-62	milescaamarquez@gmail.com
9	Oaxaca	01708-OAX-OAX-080217	PRODUCTORES FORESTALES Y AGRONOMICOS, S.P.R. DE R.I.	Hidalgo, S/N, Colonia San Mateo Sindigui	San Mateo Sindigui	69995	951-158-60-48	ing_cesar.reyes@hotmail.com
10	Oaxaca	01709-OAX-OAX-080217	PROMIZAP, S.P.R. DE R.L.	Domicilio Conocido, S/N, Colonia San Juan Otolotepec	San Juan Cotzocon	70212	951-517- 65-53	shuka_1163@yahoo.com
11	Oaxaca	04198-OAX-OAX-220420	PROVEEDORA DE MATERIAL VEGETATIVO E INSUMOS MONTE CRISTO, S.P.R. DE R.I.	Domicilio Conocido, S/N, Colonia Sección 3a	San Pedro Pochutla	70900	958-109-34-57	yasjijon@gmail.com
12	Oaxaca	01712-OAX-OAX-080217	RED DE CAFETICULTORES 5 DE DICIEMBRE, A.C.	2 Privada de Puente Nuevo, Número 14, Paraje la Peña	San Francisco Lachigolo	70424	951-117-37-48	redcafe5diciembre@hotmail.com
13	Oaxaca	01713-OAX-OAX-080217	ROSA ISELA ZARATE CERVANTES	Carr. Federal Oaxaca-Puerto Ángel, S/N, Km. 8.2, Ánimas Trujano	Oaxaca de Juárez	71244	951-110-72-72	rosazarate74@hotmail.com
14	Oaxaca	01714-OAX-OAX-080217	RUFINA CALDERÓN REYES	Principal, S/N, Colonia Benito Juárez	San Pedro Pochutla	70900	951-308-18-10	gravieling@hotmail.com
15	Oaxaca	04207-OAX-OAX-060520	SANTA CRUZ AYUK Y ASOCIADOS, S.A. DE C.V.	Domicilio Conocido, S/N, Colonia Asunción Cacalotepec	Asunción Cacalotepec	70290	911-71-21-33	andresnaza@hotmail.com
16	Oaxaca	01715-OAX-OAX-080217	SEMILLAS PARA SIEMBRA Y AGROQUÍMICOS	Carr. Transistmica, S/N, Km. 20, Barrio Vixhana	Santo Domingo Tehuantepec	70760	971-715-00-03	No disponible
17	Oaxaca	01717-OAX-OAX-080217	SERVICIO AGROTÉCNICO, S.A. DE C.V.	Calle 5 de Mayo, Número 1034, Colonia Tuxtepec Centro	Tuxtepec	68300	287-875-48-75	No disponible
18	Oaxaca	01719-OAX-OAX-080217	SOCIEDAD PRODUCTORA DE AGUACATE OAXAQUEÑO AVODELI, S.P.R. DE R.L.	Benito Juárez, Número 100, Colonia San Antonio Huitepec Centro	San Antonio Huitepec	71305	951-183-06-60 / 516-31-53	avodeli2014@hotmail.com
19	Oaxaca	04215-OAX-OAX-080520	SONIA BEATRIZ PEDRO JOSÉ	9 de Agosto, Número 19, Colonia La Cieneguita	Oaxaca de Juárez	68127	951-349-63-91	sonni14.1995@gmail.com
20	Oaxaca	01721-OAX-OAX-080217	TEHUANTEPEC AGRÍCOLA	Mina, S/N, Colonia Laborio	Santo Domingo Tehuantepec	70760	971-715-02-99	No disponible

ID	Almacenador capacidad (t/año)	Beneficiador capacidad (t/año)	Comercializador	Distribuidor	Productor	Arroz	Avena	Cebada	Frijol	Forrajes	Frutales	Hortalizas	Maiz	Songo	Trigo	Otro	Total (t/año)	Total (piezas)
1			x		x						Aguacate= 1000 Ciruelo= 500 Durazno= 1800 Manzano= 2000 Pera= 1000						5,300	6,300
2			x		x						Piña= 3,400,000							340,000
3			x	x	x						Aguacate=5,000 Cacao=5,000 Café=400,000							410,000
4			x	x							Aguacate= 8000 Durazno= 7000 Guayaba= 3000 Limón= 2500 Mango= 3000 Manzano= 10000 Naranja= 2500							3,600
5			x		x						Café= 77000							77,000
6			x		x						Café=2,300,000							2,300,000
7			x		x						Café=20,000							20,000
8			x		x						Ciruelo= 3000 Durazno= 5000 Manzano= 5000 Membrillo= 3000							16,000
9			x		x											Agave= 500000		500,000
10			x		x						Café= 1,121,320							1,121,320
11			x		x						Café=2,000,000 Mango=50,000 Guanabana=100,000							2,150,000
12			x		x						Café= 500000							500,000
13			x	x							Aguacate= 6000 Durazno= 9000 Manzano= 5000 Pera= 1000							21,000
14			x		x						Café=80000							80,000
15			x		x						Cacao=20,000 Café=200,000 Guanabana=12,000 Canela=10,000							242,000
16			x	x						Pastos= 1		1	1	1			4	
17			x			1			1	Pastos= 1		0	4	2			9	
18			x		x						Aguacate= 50,000							50,000
19			x		x											Agave=300,000		300,000
20			x								4						4	



# Oaxaca (continuación)...

ID	Estado	Clave de Inscripción	Nombre o Razón Social	Domicilio	Municipio	CP	Teléfono	Correo Electrónico	ID	Almacenador capacidad (t/año)	Beneficiador capacidad (t/año)	Comercializador	Distribuidor	Productor	Arroz	Avena	Cebada	Frijol	Forrajes	Frutales	Hortalizas	Maiz	Songo	Trigo	Otro	Total (t/año)	Total (piezas)
1	Oaxaca	01722-OAX-OAX-080217	TRABAJADORES AGROPECUARIOS DE OCOTLÁN Y TLACOLULA EN ACCIÓN, S.P.R DE R.I.	Morelos, Número 2, Colonia Santa Catarina Minas Centro	Santa Catarina Minas	71534	951-308-63-72	cavalu55@hotmail.com	1			x		x											Agave= 20000	20,000	
2	Oaxaca	01723-OAX-OAX-080217	UNIDAD ECOLÓGICA PARA EL SECTOR CAFÉ OAXAQUEÑO, S. C.	Carretera Oaxaca-Itsmo, S/N, Km. 12.5, Tlaxiact de Cabrera Centro	Tlaxiact de Cabrera	68270	951-517-85-23	unecafe.oaxaca@gmail.com	2			x		x						Cacao= 100000 Café= 1700000							1,850,000
3	Oaxaca	04201-OAX-OAX-300420	UNIÓN DE COMUNIDADES INDIGENAS DE LA REGIÓN DEL ITSMO DE R.I.	Carretera Ixtepec a Guevea, Km. 3.5, S/N, Colonia Lachivixá	Santa María Guienagati	70738	971-713-04-26	repcion_uciri@hotmail.com	3			x		x						Café=1,000,000							1,000,000
4	Oaxaca	03486-OAX-OAX-291217	UNIÓN NACIONAL DE TRABAJADORES AGRÍCOLAS VALLES CENTRALES, S.A. DE C.V.	Álvaro Obregón, S/N, Colonia Francisco I Madero	San Pablo Huixtepec	71265	951-128-36-26	unta_oaxaca@yahoo.com.mx	4			x	x	x								10				10	
5	Oaxaca	01738-OAX-OAX-080217	VENTA Y PRODUCCIÓN DE MATERIAS PRIMAS Y MATERIAL VEGETATIVO DE OAXACA, S.C. DE R.L.	Reforma, Número 602, Interior 1, Colonia Oaxaca Centro	Oaxaca de Juárez	68000	951-206-11-80	productoramp@hotmail.com	5			x		x						Café= 100,000							100,000
6	Oaxaca	01726-OAX-OAX-080217	VÍCTOR ALFONSO MARTÍNEZ CASTRO	La Cieneguita, Número 701, Colonia Cinco Señores Centro	Oaxaca de Juárez	68120	951-202-09-70	victor_martinezf@yahoo.com.mx	6			x		x											Agave= 50000	50,000	
7	Oaxaca	01727-OAX-OAX-080217	VICTOR LUNA CANO	Miguel Mendez, Número 9, Colonia Ixtlán de Juárez	Ixtlán de Juárez	68760	951-160-36-51	viluca2007@hotmail.com	7			x	x							Aguacate= 8000 Durazno= 7000 Guayaba= 3000 Limón= 2500 Mango= 3000 Manzano= 10000 Naranja= 2500						20,500	
8	Oaxaca	01728-OAX-OAX-080217	VIVERO 18 DE MARZO, S.P.R. DE R.I.	Domicilio Conocido, S/N, Colonia San José de las Flores	San Juan Mazatlán	70230	287-883-21-49	vazartuto@gmail.com	8			x		x						Café= 250000							250,000
9	Oaxaca	01729-OAX-OAX-080217	VIVERO VIÑAS DEL SEÑOR	Carretera al ITVO, Número 10, Colonia Lomas de Nazareno	Santa Cruz Xoxocotlán	71230	951-316-72-43	evency81@hotmail.com	9			x	x							Aguacate= 10000 Durazno= 2000 Manzano= 1000 Pera= 1000						14,000	
10	Oaxaca	04211-OAX-OAX-070520	VIVEROS EL REAL DEL COLORADO	Quetzalcoatl, Número 109, Colonia San Martín Mexicapán	Oaxaca de Juárez	68140	951-132-49-09	elrealdelcolorado@gmail.com	10			x		x										Magüey=10,000		10,000	
11	Oaxaca	01739-OAX-OAX-080217	VIVEROS EL TREBOL DE OAXACA, S.A. DE C.V.	Carretera Oaxaca-Puerto Ángel, S/N, km. 8, Colonia Animas Trujano Centro	Animas Trujano	71244	951-143-88-21	viveroseltreboldeoxaca@hotmail.com	11			x		x						Aguacate= 5000 Durazno= 6000 Mango= 2000 Manzano= 3000					Agave= 40000	56,000	
12	Oaxaca	01731-OAX-OAX-080217	YETZECOVÍ DESARROLLO DEL CAFÉ INTEGRAL BAJO SOMBRA, S.P.R. DE R.L.	Domicilio Conocido, S/N, Colonia San Juan Yatzecoví	San Ildefonso Villa Alta	68800	951-597-50-99 y 501-34-73	cafe.bajosombra@hotmail.com	12			x		x						Café= 100000							100,000
13	Oaxaca	04162-OAX-OAX-280220	YULIANA DEYALMIRA LAGOS JUÁREZ	Francisco Javier Mina, Número 12, Colonia Cerro Colorado	Santía Chazumba	69010	953-150-71-07	oye_lilaj@hotmail.com	13				x	x						Pitaya=15,000 Pitahaya=15,000							30,000
14	Oaxaca	01732-OAX-OAX-080217	ZAARA JANETH PEDRO SANTOS	Violetas, Número 5, Colonia Jardines del Sur	Huajuapán de León	69007	953-117-27-91	naomisp2010@gmail.com	14			x	x							Ciruelo= 1000 Nopal= 30000 Pitaya= 20000							51,000

# PUEBLA





# Puebla

ID	Estado	Clave de Inscripción	Nombre o Razón Social	Domicilio	Municipio	CP	Teléfono	Correo Electrónico
1	Puebla	02195-PUE-PUE-160217	ADÁN PONCE GONZÁLEZ	Álvaro Obregón, Número 49, Colonia El Moral	San Martín Texmelucan	74125	246-757-67-25	gera58@hotmail.com
2	Puebla	02248-PUE-PUE-170217	ADEODATO MORALES RODRÍGUEZ	Carretera Puebla-Ixcaquixtla, S/N, Cuatro Rayas	Ixcaquixtla	74905	224-100-42-82	desparr08@hotmail.com
3	Puebla	02386-PUE-PUE-230217	AGROPECUARIA AGC DE HUEJOTZINGO, S. DE P.R. DE R.L.	Miguel Negrete, Número 1149, Barrio Tercero	Huejotzingo	74160	No disponible	ango63@outlook.com
4	Puebla	02700-CIU-DTF-270317	DESARROLLO ORGANIZACIONAL CONSULTORES, S.C.	Privada Vicente Guerrero, Número 182, Colonia Xicotepéc de Juárez Centro	Xicotepéc	73080	764-764-22-46	desarrollo.org2017@gmail.com
5	Puebla	02159-PUE-PUE-160217	FELIPA GÓMEZ ANASTACIO	Av. Erasto González, Número 408, Barrio la Asunción	General Felipe Ángeles	75170	249-48-78-100	fac.agmsemillas@gmail.com, admn@farmer.com.mx
6	Puebla	02324-PUE-PUE-220217	GLADYS LUCIA AURORA SALVADOR ENRIQUEZ	Av. Principal, Número 2, Tlacotepec de José Manzo	San Salvador El Verde	74130	248-112-73-50	glalu7@hotmail.com; viverossanjose1@hotmail.com
7	Puebla	03413-PUE-PUE- 021017	HÉCTOR SÁNCHEZ BRINDIZ	Av. Principal, Número 17, Colonia Tlacotepec de José Manzo	San Salvador el Verde	74130	248-149-31-94	viveros.agroenlace@gmail.com
8	Puebla	00364-PUE-PUE-140916	JOSÉ LUIS NIEVES POZOS	Camino Real, S/N, Barrio La Encarnación	General Felipe Ángeles	75170	249-487-83-62	semillas.proseni@gmail.com
9	Puebla	04248-PUE-PUE-290920	JUAN MUNGUÍA GARCÍA	Av. Benito Juárez, Número 9, Colonia, San Nicolás Buenos Aires	San Nicolás Buenos Aires	75030	222-114-40-19	desparr08@hotmail.com
10	Puebla	02137-PUE-PUE-160217	JUAN MUNGUÍA GARCÍA	Calle Privada 10-B Pte., Número 3105, Colonia Villas San Alejandro	Puebla	72090	222-226-54-94	jmunguiag66@hotmail.com
11	Puebla	03873-PUE-PUE-301118	JUAN VALENTIN HUERTA OCEGUEDA	Av. Carr. Tetela-Chignahuapan, S/N, Cupancingo	Tetela de Ocampo	73654	797-977-9323	desparr08@hotmail.com
12	Puebla	03708-PUE-PUE-210518	JUANA SAMPAYO HERNÁNDEZ	Av. Enrique Claudio, Número 309, Barrio La Encarnación	General Felipe Ángeles	75170	249-487-81-00	contact.snowseeds@gmail.com
13	Puebla	02192-PUE-PUE-160217	NUTRI BEST, S.A. DE C.V.	Privada Fresnos, Número 28-B, Colonia Loma Bonita	Puebla	72100	222-426-69-87	adelarosa@materseeds.com
14	Puebla	04114-PUE-PUE-201119	PROTECCIÓN Y GENÉTICA VEGETAL, S.A. DE C.V.	Privada Fresnos, Número B 28, Colonia Loma Bonita Sur	Puebla	72495	924-107-66-54	desparr08@hotmail.com
15	Puebla	02243-PUE-PUE-170217	RUTH ROSALES REYNA	Av. Hidalgo, Número 305, Colonia Centro	Tepeaca	75200	223-275-20-50	desparr08@hotmail.com
16	Puebla	02189-PUE-PUE-160217	SERVICIOS Y ASESORÍA AGRÍCOLA DE ORIENTE, S.A. DE C.V.	Carril Morillotla, Número 5, Colonia Emiliano Zapata	Puebla	72824	222-235-85-35	Raúlchavez60@gmail.com
17	Puebla	02326-PUE-PUE-220217	SOFIA RANGEL LÓPEZ	Vicente Guerrero, S/N, Primera Sección Ayehualulco	Zacatlán	73310	797-103-46-23	ransof@hotmail.com
18	Puebla	02203-PUE-PUE-160217	STARSEEDS DE MÉXICO, S.A. DE C.V.	Libramiento Puebla-Jalapa, S/N, Km 9.2, Acatzingo de Hidalgo	Acatzingo	75150	249-424-15-40	desparr08@hotmail.com

ID	Almacenador capacidad (t/año)	Beneficiador capacidad (t/año)	Comercializador	Distribuidor	Importador	Obtentor	Productor	Avena	Frijol	Forrajes	Frutales	Hortalizas	Maíz	Otro	Total (t/año)	Total (piezas)	
1			x				x	90					60		150		
2			x						2				2		4		
3			x				x						20		20		
4	20	2	x	x	x						Café=15				15		
5			x				x	30					100		130		
6			x								Aguacate= 500,000 Arándano= 30,000 Cacao= 400,000 Café= 500,000 Ciruelo= 30,000 Citricos= 200,000 Clavel= 100,000 Durazno= 500,000 Gladiola= 100,000 Lilis= 100,000 Mango= 100,000 Manzano= 100,000 Nopal= 100,000 Olivo= 50,000 Pitaya= 80,000 Plátano= 10,000 Rosa= 100,000 Zarzamora= 30,000					0	3,030,000
7			x												0		
8	200	1					x						95		95		
9			x									Calabaza=1 Zanahoria=1 Cilantro=2	2		6		
10			x										2		2		
11										Alfalfa=2		Cilantro= 2		Sagro= 1	5		
12			x				x	80					100		180		
13			x				x						30		30		
14			x				x						200		200		
15			x				x	20		Alfalfa= 50		Cilantro= 10	20	Otro= 1.25	101		
16			x	x			x	50				10	300		360		
17			x				x				Aguacate= 10,000 Café= 50,000 Durazno= 5,000 Manzano= 30,000				0	95,000	
18			x												0		

# QUERÉTARO





# Querétaro

ID	Estado	Clave de Inscripción	Nombre o Razón Social	Domicilio	Municipio	CP	Teléfono	Correo Electrónico
1	Querétaro	02543-QUE-QRO-280217	AGROALTEÑA, S.A. DE C.V.	Calle 5 de Ferebro, Número 118, Colonia Jardines del Bosque	Amealco	76850	448-278-04-82	agroaltena_amealco@hotmail.com
2	Querétaro	02547-QUE-QRO-280217	AGROINSUMOS DEL CENTRO, S.A. DE C.V.	Blvd. Bernardo Quintana, Número 630; int 129, Colonia Terrazas de San Pablo	Querétaro	76125	442-210-18-48	agroinsumovental@prodigy.net.mx
3	Querétaro	03887-QUE-QRO-191218	HM. CLAUSE MÉXICO, S.A. DE C.V.	Av. Manuel Gómez Morín, Número 3881, 2do Piso, Querétaro Centro	Querétaro	76090	442-229-19-09	Jenilton.Pereira@hmclause.com; mayra.fonseca@hmclause.com;

ID	Almacenador capacidad (t/año)	Beneficiador capacidad (t/año)	Comercializador	Distribuidor	Productor	Avena	Hortalizas	Maíz	Otro	Total (t/año)
1			x	x	x	15		11	1	27
2			x			2		5	1	8
3							Tomate=44,451	72		44,523

# QUINTANA ROO





# Quintana Roo

ID	Estado	Clave de Inscripción	Nombre o Razón Social	Domicilio	Municipio	CP	Teléfono	Correo Electrónico	ID	Almacenador capacidad (t/año)	Beneficiador capacidad (t/año)	Comercializador	Distribuidor	Frijol	Forraje	Maíz	Sorgo	Soya	Total (t/año)
1	Quintana Roo	02531-TAB-CAR-280217	AGROINSUMOS DEL USUMACINTA, S.A. DE C.V.	Av. Francisco I. Madero, Número 221, Colonia Centro	Othon P. Blanco	77000	934-343-00-13	agr.usumacinta@gmail.com, agroinsumos_usumacinta@hotmail.com, ricosc08@hotmail.com	1			x	x	300	250	900	50	70	1,570



# SAN LUIS POTOSÍ





# San Luis Potosí

ID	Estado	Clave de Inscripción	Nombre o Razón Social	Domicilio	Municipio	CP	Teléfono	Correo Electrónico
1	San Luis Potosí	00052-SLP-SLP-280714	AGROPECUARIA PLANICIE DEL EBANO, S.C. DE R.L. DE C.V.	Agustín Melgar, Número 1000, Colonia Aurelio Manrique	Ebano	79292	831-115-01-13	pimenteltorresac@outlook.com; aplanicie_ebanosc@yahoo.com.mx
2	San Luis Potosí	01737-ZAC-ZAC-080217	ALEJANDRO GUERRA REYNA	Ignacio Zaragoza, Número 20, Colonia Centro, San Luis Potosí	Soledad de Graciano Sánchez	78280	444-813-39-72	sem_agriolas@hotmail.com
3	San Luis Potosí	03242-SAN-SLP-070817	DANIEL VARGAS VILLALÓN	Francisco Villa, Número 9, Colonia Plan de Iguala	Ebano	79290	845-101-07-16	daniel.vargas@outlook.com
4	San Luis Potosí	04274-SAN-SLP-031120	DESARROLLO AGROPECUARIO LAS PILAS DEL CAÑAL, S.P.R. DE R.L.	Tamaulipas, Número 35, Colonia, Obrera	Ciudad Valles	79050	481-103-78-07	dapilaspilas@hotmail.com
5	San Luis Potosí	04193-SAN-SLP-220420	FUNDACIÓN PRODUCE DE SAN LUIS POTOSÍ, A.C.	Sierra Leona, Número 216, Colonia Lomas 2a Sección	San Luis Potosí	78210	444-813-39-72	funprodsl@prodigy.net.mx
6	San Luis Potosí	04255-SAN-SLP-021020	INTERAGRO DEL PEÑÓN, S.A. DE C.V.	Carretera San Luis Potosí - Zacatecas, Km. 98, Número S/N, Colonia, Salinas de Hidalgo Centro	Salinas	78620	444-209-85-43	salinas.intergro@hotmail.com
7	San Luis Potosí	04091-SAN-SLP-080819	INTERGRANEROS, S.A. DE C.V..	Carr. Valles Tampico, S/N, Km. 65, Colonia Pujal-coy	Ebano	79293	845-263-41-53	snicsslp17@outlook.com
8	San Luis Potosí	00007-SLP-SLP- 260216	LOS MEZQUITES DEL POTRERO, S.P.R. DE R.L. DE C.V.	Ignacio Zaragoza, Número 20, Colonia Enrique Estrada	Soledad de Graciano Sánchez	78431	444-829-28-33	memo_ruiz9@hotmail.com
9	San Luis Potosí	03249-TAM-MAN-100817	PROVEEDORA AGROPECUARIA INTEGRAL, S.A. DE C.V.	Camino a Ejido 20 de Noviembre, S/N, Colonia Colonial 20 de Noviembre	Ebano	78143	845-263-20-27	No disponible
10	San Luis Potosí	00006-SLP-SLP-150216	VALLE DEL TULLILLO, S.P.R. DE R.L.	Agustín Melgar, Número 1000, Colonia Aurelio Manrique	Ebano	79292	831-115-01-13	pimenteltorresac@outlook.com

ID	Almacenador capacidad (t/año)	Beneficiador capacidad (t/año)	Comercializador	Distribuidor	Productor	Avena	Frijol	Forrajes	Hortalizas	Maiz	Sorgo	Soya	Otro	Total (t/año)
1					x							70		70
2	500		x	x	x	100	200			300				600
3	80			x	x						85	70		155
4		430	x		x		100			260			Mijo=20	380
5					x		50		Chile=0.5	100			Mijo=10	161
6		2	x		x		260			458			Mijo=25	743
7	250	4			x					100		150		250
8	20				x			Pasto banderita=10						10
9					x							50		50
10					x							96		96



# SINALOA





# Sinaloa

ID	Estado	Clave de Inscripción	Nombre o Razón Social	Domicilio	Municipio	CP	Teléfono	Correo Electrónico
1	Sinaloa	03079-SIN-MOC-300517	30 DE MAYO, U.S.P.R. DE R.I.	Domicilio Conocido, S/N, Colonia Chihuahuita	Ahome	81340	688-891-01-58	preciadoconsultores@prodigy.net.mx
2	Sinaloa	00012-SIN-MOC-231111	AARFS, A.C.	Zaragoza y Lázaro Cárdenas, S/N, Colonia Primer Cuadro (Centro)	Ahome	81200	668-812-33-49	amartinez@aarfs.com.mx
3	Sinaloa	04157-SIN-GSV-130220	ABRAHAM BALDEMAR MONTOYA PIMIENTA	Joaquín Vizcarra, Número 55, Alhuey	Anstura	81610	697-729-41-43	abm86@hotmail.com
4	Sinaloa	01294-SIN-CUL-300117	ACEITES Y PROTEÍNAS, S.A. DE C.V..	Camino a Bachoco, S/N, Colonia Bachigualato	Culiacán	80130	687-760-00-50	aceitesyproteinas@prodigy.net.mx
5	Sinaloa	04116-SIN-GSV-201119	ACOPIADORA Y ALMACENADORA COLUMBIA, S.A. DE C.V.	Av. Adolfo López Mateos, Número 81, Ejidal	Guasave	81020	664-690-62-26	fmondaca@acopiadoracolumbia.mx
6	Sinaloa	03432-SIN-GSV-311017	AGRÍCOLA COMERCIAL DE LA TRINIDAD, S.P.R. DE R.I	Sin nombre, S/N, Colonia La Noria	Guasave	81131	687-106-90-74	agricola.trinidad@hotmail.com
7	Sinaloa	03509-SIN-MOC-010218	AGRÍCOLA EL SURCO, S.P.R. DE R.I.	Fuente Vulcano, Número 399, Colonia las Fuentes, Los Mochis	Ahome	81220	668-812-10-50	Agricola_elsurco@hotmail.com
8	Sinaloa	04128-SIN-GSV-031219	AGRÍCOLA GONIBA, S.P.R. DE R.I.	Álvaro Obregón, Número 534, Colonia Centro	Guasave	81000	887-871-76-80	gparralored@hotmail.com
9	Sinaloa	02881-SIN-MOC-260417	AGRÍCOLA J.C., S.P.R. DE R.I.	Fuente de Apolo, Número 142 Pte., Colonia Las Fuentes	Ahome	81223	668-818-57-35	jp_gill@hotmail.com
10	Sinaloa	00677-SIN-GSV-161216	AGRÍCOLA TEPACHOIPA, S.A. DE C.V.	Bld. Insurgentes, Número 312, Colonia Ejidal	Guasave	81020	687-872-16-59	agrioloa_tepachoipa@prodigy.net.mx
11	Sinaloa	04068-SIN-CUL-030619	AGRISUP, S.P.R. DE R.I.	Cerro Otates, Número 2945, Colonia Loma Linda	Culiacán	80177	667-717-83-49	agrisup@outlook.com
12	Sinaloa	01307-SIN-CUL-310117	AGROFORTALEZA, S.P.R. DE R.I.	Heriberto Valdez, S/N, Colonia Del Bosque	Guasave	81040	667-760-13-69	mae@agrovalores.com.mx
13	Sinaloa	00651-SIN-GSV-141216	AGROINDUSTRIAL CEDOTOYA / EDUARDO SALCEDO PÉREZ	Nuevo León, Número 572, Colonia Sinaloa	Guasave	81029	687-721-12-90	esperez73@hotmail.com
14	Sinaloa	00009-SIN-MOC-231111	AGROLENIN, S.A. DE C.V.	Rio de las Cañas, Número 1528 Nte., Colonia Las Palmas	Ahome	81249	668-815-88-93	lenin.garcia@agrolenin.com.mx
15	Sinaloa	00025-SIN-MOC-241111	AGROQUÍMICOS JAM, S.A. DE C.V.	Carrt. Internacional, Número15, Km. 182, Colonia Gral. Juan José Ríos	Guasave	81110	687-896-11-51	Sánchezbarrios@hotmail.com
16	Sinaloa	00661-SIN-GSV-141216	AGROSERVICIOS INTEGRA, S.A. DE C.V.	Bld. Pedro Infante Cruz, Número 928, Colonia Ejidal	Guasave	81020	687-871-23-88	vhugogalvan@hotmail.com; agroserviciosintegra@hotmail.com; bojorquezmontoya@prodigy.net.mx
17	Sinaloa	00663-SIN-GSV-151216	AGROTECNOLOGÍA Y SERVICIOS SAVER, S.A. DE C.V.	Carr. Internacional Guasave-Los Mochis, Número 381, Colonia Gabriel Leyva Solano	Guasave	81122	687-877-19-41	agro_saver@hotmail.com
18	Sinaloa	01431-SIN-MOC-010217	ALMADA LÓPEZ, S.P.R. DE R.I.	Calle 5 entre Batequis y Agua Calientita, Número 106, Colonia Gral. Juan José Ríos	Ahome	81110	687-896-11-39	No disponible
19	Sinaloa	03028-SIN-MOC-220517	ASOCIACIÓN AGRÍCOLA LOCAL EJIDAL DEL VALLE DEL CARRIZO PRODUCTORES DE HORTALIZAS, GRANOS Y FRUTAS	Domicilio Conocido, S/N, Colonia Gustavo Diaz Ordaz	Ahome	81320	668-865-01-25	asociacion21@hotmail.com
20	Sinaloa	00664-SIN-GSV-151216	ASOCIACIÓN DE AGRICULTORES DEL RÍO MOCORITO	Venustiano Carranza, Número 156, Colonia Del Evora	Salvador Alvarado	81460	673-732-00-11	aarm_evora@hotmail.com

ID	Almacenador capacidad (t/año)	Beneficiador capacidad (t/año)	Comercializador	Distribuidor	Exportador	Importador	Obtentor	Productor	Cártamo	Frijol	Forrajes	Hortalizas	Maíz	Papa	Sorgo	Trigo	Otro	Total (t/año)
1			x					x								185		185
2	4,000	15	x					x		300								300
3	7	7	x	x				x		50								50
4			x						200									200
5			x					x								2,000		2,000
6	40	5	x	x	x			x		100								100
7	20		x					x		15								15
8			x	x				x		150								150
9			x					x		60								60
10	1,200	7	x					x			50		1,150					1,200
11	100						x										Garbanzo= 100	100
12				x				x		900					900			1,800
13	500	6	x					x		150			100	100			Garbanzo= 50	400
14	600		x							100			400	100				600
15								x								300		300
16	300		x						50	100			80			40	Garbanzo= 30	300
17			x						50				60					110
18								x					30			40		70
19	600	8		x				x								670		670
20	1,000	6	x					x		100			200			120	Garbanzo= 150	570

# Sinaloa (continuación)...

ID	Estado	Clave de Inscripción	Nombre o Razón Social	Domicilio	Municipio	CP	Teléfono	Correo Electrónico	ID	Almacenador capacidad (t/año)	Beneficiador capacidad (t/año)	Comercializador	Distribuidor	Exportador	Importador	Obtentor	Productor	Cártamo	Frijol	Forrajes	Hortalizas	Maíz	Papa	Sorgo	Trigo	Otro	Total (t/año)
1	Sinaloa	00681-SIN-GSV-161216	ASOCIACIÓN DE AGRICULTORES DEL RÍO SINALOA PTE.	Benigno Valenzuela, Número 189, Colonia Centro	Guasave	81000	687-871-84-44	Álvaro_campoexp@aarsp.com	1	1,200	7	x		x	x		x		200				250		80		530
2	Sinaloa	00665-SIN-GSV-151216	AZTECA AGRÍCOLA, S.P.R. DE R.L.	Blvd. Luis Donald Colosio, Número 573-B, Colonia Revolución Mexicana	Guasave	81016	687-872-78-01	aztecaagricola@prodigy.net.mx	2	200		x							50				70		50	30	200
3	Sinaloa	02976-SIN-MOC-160517	CARGILL DE MÉXICO, S.A. DE C.V.	Carr. Internacional México-Nogales, S/N, Km. 1622, Colonia Zona Industrial Jiquilpan	Ahome	81255	668-811-82-86	graciela_morales@cargill.com	3			x					x								500		500
4	Sinaloa	04251-SIN-CUL-290920	CENTRO DE VALIDACIÓN Y TRANSFERENCIA DE TECNOLOGÍA DE SINALOA, A.C.	General Juan Carrasco Norte, Número 787, Colonia, Centro	Culiacán	80000	667-712-02-16	dinzunza@fps.org.mx	4	600	6	x	x				x		60						360	Garbanzo=60	480
5	Sinaloa	03464-SIN-CUL-291117	COLEGIO DE INGENIEROS AGRÓNOMOS DEL ESTADO DE SINALOA, A.C.	Federalismo, S/N, Colonia Recursos Hidráulicos	Culiacán	80105	667-712-98-58	chiqui260745@hotmail.com	5								x									Garbanzo=1	1
6	Sinaloa	00666-SIN-GSV-151216	COMERCIAL AGRÍCOLA DEL MOCHOMO, S.A. DE C.V..	Ferrocarril, Número 202, Colonia Zona Centro	Salvador Alvarado	81400	673-732-01-40	camsa@grupomochomo.com.mx	6	800	7	x		x	x		x	30	100			50			300	Garbanzo=100	580
7	Sinaloa	02722-SIN-CUL-280317	COMERCIALIZADORA DE GRANOS PATRÓN, S.A. DE C.V..	Dr. Jesús Kumate, Número 3351, Colonia Mercado de Abastos	Culiacán	80299	667-718-58-10	alberllanes@hotmail.com	7			x							1								1
8	Sinaloa	01460-SIN-MOC-010217	COMERCIALIZADORA INTERNACIONAL ARIZONA, S.A. DE C.V..	Av. Sinalolita, Número 299, Colonia Gral. Juan José Ríos	Guasave	81110	668-811-87-26	fnavarro@cintarse.com	8	600	8	x					x		800								800
9	Sinaloa	00668-SIN-GSV-151216	CORNELIO ALBERTO RIVERA ROJO	Bolvd. Central, Número 325, Colonia Centro	Guasave	81000	687-107-93-81	carmenbarrios01@hotmail.com	9	1,000	7	x	x				x		100			100				Garbanzo=100	300
10	Sinaloa	01475-SIN-MOC-010217	CRIBADORA DEL FUERTE, S. DE R.L. DE C.V.	Carretera Municipal Los Mochis-Campo 35, S/N, Km. 2, Colonia Zona Industrial	Ahome	81255	668-811-87-46	cribadoradelfuerte@hotmail.com	10	900	110						x		50								50
11	Sinaloa	02749-SIN-MOC-030417	EL CEMPOAL, S. DE P.R. DE R.L.	Guillermo Prieto, Número 130 Nte., Colonia Primer Cuadro (Centro)	Ahome	81200	668-818-60-19	elcempoal@hotmail.com	11								x		20			150					170
12	Sinaloa	04267-SIN-MOC-161020	EL OCTAVO DIA, S.P.R. DE R.L. DE C.V	Blvd. Adolfo López Mateos, Número 2463 Norte, Colonia, Las Fuentes	Ahome	81223	331-291-30-45	antonio@eloctavodia.com.mx	12								x		100							Chia=100 Quinoa=100 Ajonjolí=100	400
13	Sinaloa	01479-SIN-MOC-010217	EXIQUIO ERNESTO LÓPEZ FAVELA	Blvd. Juan S. Millán, Número 664, Guasave	Guasave	81040	687-872-08-70	francisco.padilla@lofagromail.com	13			x	x									200		280			480
14	Sinaloa	02982-SIN-MOC-160517	FELIPE GONZÁLEZ SALDIVAR	Blvd. Adolfo López Mateos, Número 2386, Nte. Colonia Miguel Hidalgo	Ahome	81210	668-818-56-87	fgonzalez@estructurall.com.mx	14			x					x						5,500				5,500
15	Sinaloa	02956-SIN-MOC-120517	FERMÍN CAMPOS CAMPOS	Blvd. Justicia Social, Número 930, Int 14, Colonia Viñedos Residencial	Ahome	81228	668-113-01-77	fermincamposfacturacion@hotmail.com	15								x		40								40
16	Sinaloa	03561-SIN-GSV-140318	FERREAGRO DE GUAMÚCHIL, S.A. DE C.V.	Benito Juárez Sur, Número 217, Colonia, Zona Centro	Salvador Alvarado	81400	673-732-45-15	olga.ruelas@torke.com.mx	16	350		x	x							Alfalfa=80 Pastos=40		60		120			300
17	Sinaloa	01392-SIN-CUL-010217	GRANOS DE SINALOA, S.A. DE C.V.	Crucero Ferrocarril y Carretera a Vitaruto, S/N, Colonia Villa Adolfo Lopez Mateos	Culiacán	80303	667-712-87-64	No disponible	17	3,000		x										300		100			400
18	Sinaloa	00670-SIN-GSV-151216	GRANOS LA MACARENA, S.A. DE C.V.	Carr. Internacional, S/N, Km. 3 Nte., Colonia Zona Industrial	Salvador Alvarado	81489	673-732-04-13	lamacarena@prodigy.net.mx	18	1,500	8	x					x									Garbanzo=800	800
19	Sinaloa	03785-SIN-MOC-110618	GRANOS Y SEMILLAS EL SEMBRADOR, S.A DE C.V.	Calle 6, Número 420-B, Colonia Gral. Juan José Ríos Centro	Guasave	81110	687-896-04-95 y 668-396-02-60	granosysemillasembrador@hotmail.com	19	2,800	7	x					x		104							Garbanzo=35	139
20	Sinaloa	01500-SIN-MOC-010217	GRANOS Y SEMILLAS SOTO, S.P.R. DE R.I.	Calle 6, Número 420-A, Colonia Gral. Juan José Ríos	Ahome	81110	687-896-04-95	semillassoto@hotmail.com	20	440	9						x		500								500



# Sinaloa (continuación)...

ID	Estado	Clave de Inscripción	Nombre o Razón Social	Domicilio	Municipio	CP	Teléfono	Correo Electrónico
1	Sinaloa	01444-SIN-CUL-010217	HIBRIDOS PIONEER DE MÉXICO, S. A.	Carretera Culiacán-Eldorado, Km. 12.5, Número 7000, Colonia Real del Álamo	Culiacán	80100	No disponible	No disponible
2	Sinaloa	01543-SIN-MOC-020217	INTEGRADORA AGRÍCOLA DE GUASAVE, S.A. DE C.V.	Manuel Ávila Camacho, S/N, Colonia Del Bosque	Guasave	81040	687-131-01-94	jesushdez56@hotmail.com
3	Sinaloa	01574-SIN-MOC-020217	JOSÉ ALFREDO JIMÉNEZ VIRGEN	Venustiano Carranza, Número 779 Ote., Los Mochis Centro	Ahome	81248	668-815-24-24	jajimenez@prodigy.net.mx
4	Sinaloa	03477-SIN-GSV-111217	JOSÉ ANTONIO GUTIÉRREZ OBESO	Av. Central, Número 27, Colonia Tamazula	Guasave	81170	687-110-06-83	orot55@hotmail.com
5	Sinaloa	00419-SIN-COS-260916	JOSÉ ENRIQUE RODARTE ESPINOZA DE LOS MONTEROS	Isla del Oeste, Residencial, Número 109, Colonia la Primavera	Culiacán	80300	667-751-39-14	m.ponce@rijkzwaan.com
6	Sinaloa	03452-SIN-CUL-221117	LA COLONIA GRANOS, S.A DE C.V.	Carretera J. Almada, Número 1620, Colonia Antonio Bonifant	Navolato	80327	672-727-12-21	lacapilla@gruposacsa.com.mx
7	Sinaloa	01590-SIN-MOC-020217	M.W., S.A. DE C.V.	Francisco I. Madero, Número 361 Pte, Colonia Primer Cuadro (Centro)	Ahome	81200	668-818-51-47	mwsemillas@hotmail.com
8	Sinaloa	04067-SIN-CUL-030619	MAQUINARIA Y AGRO TODO EN UNO, S.A DE C.V.	Av. Revolución, Número 554, Colonia Miguel Hidalgo	Culiacán	80090	667-172-14-29	administracion@magyagrot1.com.mx
9	Sinaloa	01476-SIN-CUL-010217	MÁS FORRAJE / CÉSAR VALENZUELA RAMOS	Av. Granados Nte., Número 292, Colonia Centro	Culiacán	80000	667-715-47-50	masforraje_rc@hotmail.com
10	Sinaloa	04059-SIN-CUL-300519	MAXORO PRODUCE, S.P.R. DE R.I.	Calzada de las Margaritas, Número 5677,Hacienda Molino de Flores	Culiacán	80155	667-183-02-16	maxoro.produce18@gmail.com
11	Sinaloa	01612-SIN-MOC-030217	MULTIGRANOS MOCHIS, S.A. DE C.V.	Francisco I. Madero, Número 156, Colonia Primer Cuadro (Centro)	Ahome	81200	668-812- 28-01	cramirezgonzalez@prodigy.net.mx
12	Sinaloa	01615-SIN-MOC-030217	OCALLE, S.A. DE C.V.	Ignacio Zaragoza, Número 1449, Colonia Las Fuentes	Ahome	81223	668-812-42-77	ocallesa@yahoo.com.mx
13	Sinaloa	03896-SIN-MOC-150119	ÓSCAR JOSÉ OSUNA BAÑUELOS	Lázaro Cárdenas, Número 319 Pte. Primer Cuadro Centro	Ahome	81200	668-812-79-72	rochacgraciela@hotmail.com
14	Sinaloa	03782-SIN-MOC-080618	PROAGRO DEL NOROESTE, S.A. DE C.V.	Bld. Adolfo López Mateos, Número 3410 Nte., Colonia Miguel Hidalgo	Ahome	81210	688-812-39-97	fernandogudino@soyproagro.mx
15	Sinaloa	04127-SIN-GSV-031219	PRODUCTORA AGRÍCOLA ROJO CASTILLO, S.P.R. DE R.L.	Av. Mariano Escobedo, Número 153, Colonia Benito Juárez	Salvador Alvarado	81450	673-732-96-51	robertorojochan@hotmail.com
16	Sinaloa	01616-SIN-MOC-030217	PRODUCTORES AGRÍCOLAS CON SERVICIOS INTEGRALES, S.A. DE C.V.	Av. 5 de Febrero, S/N, Colonia Bachoco	Guasave	81119	687-898-00-53	proasicp@hotmail.com
17	Sinaloa	01507-SIN-CUL-010217	PRODUCTORES Y COMERCIALIZADORES SINALOENSES, S.P.R. DE R.I.	Bld. Pedro Infante, Número 4764-B, Colonia Palermo Presidencial	Culiacán	80104	667-760-13-69	procosin@yahoo.com.mx
18	Sinaloa	02762-SIN-MOC-060417	PRODEX, S.A. DE C.V.	Bld. 10 de Mayo, Número 191 Pte., Int. 4, Colonia Las Fuentes	Ahome	81223	668-176-22-10	marijo_0308@hotmail.com
19	Sinaloa	00692-SIN-GSV-161216	RAFAEL ROJO MONTOYA	Ferrocarril Sur, Número 534, Guamúchil Centro	Salvador Alvarado	81400	673-732-09-90	rafaelrojo64@hotmail.com; mariamarta45@hotmail.com
20	Sinaloa	04289-SIN-MOC-201120	RAMÓN OSUNA ÁLVAREZ	Aquiles Serdán, Número 1214 Pte., Colonia, Scally	Ahome	81240	668-815-53-69	eosunac@hotmail.com

ID	Almacenador capacidad (t/año)	Beneficiador capacidad (t/año)	Comercializador	Distribuidor	Exportador	Importador	Obtentor	Productor	Cártamo	Frijol	Forrajes	Hortalizas	Maíz	Papa	Sorgo	Trigo	Otro	Total (t/año)
1			x	x		x	x	x					1					1
2	1,000	1	x					x	25							200		225
3	5		x	x				x	10			Calabaza= 6 Chicharo= 15 Cilantro=90			50	300		471
4	1,500	7	x					x	20									20
5	100	5	x					x	50				50					100
6	100		x					x	10									10
7	1,000	25	x					x	200			Alcachofa= 2 Lechuga= 20 Rábano= 15	20			300		557
8			x										100					100
9	350		x								Sorgo forrajero= 200		30		120			350
10			x	x				x									Garbanzo= 250	250
11	33,000	50	x	x		x		x	200				220		150	300	Garbanzo= 300	1,170
12	550							x	130					5,000				5,130
13									100									100
14			x										60		40			100
15	800		x	x				x	50									50
16								x	1									1
17								x	6									6
18			x					x	30									30
19	100		x						75									75
20								x	30									30

# Sinaloa (continuación)...

ID	Estado	Clave de Inscripción	Nombre o Razón Social	Domicilio	Municipio	CP	Teléfono	Correo Electrónico
1	Sinaloa	01618-SIN-MOC-030217	RAMÓN OSUNA COTA	Aquiles Serdán, Número 1214, Colonia Scally	Ahome	81240	668-815-53-69	eosunac@hotmail.com
2	Sinaloa	03462-SIN-MOC-271117	RANCHO GIROLANDO, S.A. DE C.V.	Canuto Ibarra, Número 618, Int. C Colonia Jardines del Country	Ahome	81248	668-812-15-57	ranchogirolando@hotmail.com
3	Sinaloa	03424-SIN-CUL-271017	RODOLFO PALAZUELOS GAXIOLA	Calzada Del Bosque, Número 2760, Colonia Colinas Del Parque	Culiacán	80176	667-715-31-01	agricola_rpg@hotmail.com
4	Sinaloa	01619-SIN-MOC-030217	SEMILLAS CERES, S.A. DE C.V.	Bld. Topolobampo Nte., Número 2250, Zona Industrial Los Mochis	Ahome	81255	668-811-80-06	idelagarza@ceres.com.mx
5	Sinaloa	02882-SIN-MOC-260417	SEMILLAS COREREPE, S.A. DE C.V.	Carr. Internacional México-Nogales, S/N, Km. 1619.5, Zona Industrial Los Mochis	Ahome	81255	668-812-28-88	aeramos@hotmail.com; kalydsa@prodigy.net.mx
6	Sinaloa	03837-SIN-MOC-310818	SEMILLAS EL HÚNGARO, S.A. DE C.V.	Cero, S/N, Km. 1, Colonia Adolfo ruiz cortines	Guasave	81121	687-897-14-74	sehunsa@prodigy.net.mx
7	Sinaloa	01514-SIN-CUL-010217	SEMILLAS EL RANCHITO, S.A. DE C.V.	Miguel Hidalgo Ote., Número 502, Culiacán Centro	Culiacán	80000	667-716-60-09	semillasranchito@hotmail.com
8	Sinaloa	01746-SIN-MOC-080217	SEMILLAS FERTILIZANTES Y SERVICIOS, S.A. DE C.V.	Adolfo López Mateos, Número 4244, Colonia Miguel Hidalgo Los Mochis	Ahome	81210	668-816-07-01	carlosayala@sfsmexico.com.mx
9	Sinaloa	01748-SIN-MOC-080217	SEMILLAS TEXAS Y TEXAS, S.A. DE C.V.	Bld. Tepolobampo, S/N, Zona industrial Jiquilpan	Ahome	81259	668-818-65-23	repcionnavasso@hotmail.com
10	Sinaloa	01755-SIN-MOC-090217	SEMILLAS Y SERVICIOS MAXXUM, S.A. DE C.V.	Bld. Adolgo López Mateos, Número 2472, Colonia Miguel Hidalgo Los Mochis	Ahome	81210	668-819-70-75	smaxxum_@prodigy.net.mx
11	Sinaloa	03433-SIN-GSV-311017	SERGIO ACOSTA CASTRO	Av. Francisco I. Madero, S/N, Guasave Centro	Guasave	81000	687-871-62-55	agrocosta01@hotmail.com; sergioacostacastro@gmail.com
12	Sinaloa	01758-SIN-MOC-090217	SERVICIOS AGROFINANCIEROS DEL NORTE, S.A. DE C.V.	Presa Miguel Hidalgo, Número 2, Colonia Gustavo Diaz Ordaz	Ahome	81343	668-865-09-73	credito_safinsa@hotmail.com
13	Sinaloa	01759-SIN-MOC-090217	SERVICIOS AGROPECUARIOS LO DE MAYO, S.A. DE C.V.	Presa Joséfa Ortiz de Domínguez, Número 315, Colonia Gustavo Diaz Ordaz	Ahome	81343	668-865-07-58	salodemsa@hotmail.com
14	Sinaloa	03077-SIN-MOC-290517	UEPICSRA DE R.I., LIC. ADOLFO LÓPEZ MATEOS	Calle Manzana, Número 78, Lote 14, Colonia Gustavo Diaz Ordaz	Ahome	81343	667-865-03-14	uepicsra@hotmail.com
15	Sinaloa	03421-SIN-CUL-241017	URIARTE AGRÍCOLA, S.A DE C.V.	Estadio, Número 58, Colonia Benito Juárez Norte, Costa Rica	Culiacán	80430	667-146-96-53	uriarteagricola@hotmail.com
16	Sinaloa	02942-SIN-MOC-110517	VICTOR ARTOLA SADA	Gabriel Leyva, Número 891-4 Nte., Colonia Primer Cuadro Los Mochis Centro	Ahome	81200	668-812-46-10	vartola44@hotmail.com
17	Sinaloa	04294-SIN-MOC-031220	ZENEN FLORES QUEVEDO	Fuente de Teseo, Número 61, Colonia, Los Mochis	Ahome	81254	668-170-67-50	abel.floresgaxiola@gmail.com

ID	Almacenador capacidad (t/año)	Beneficiador capacidad (t/año)	Comercializador	Distribuidor	Exportador	Importador	Obtentor	Productor	Cártamo	Frijol	Forrajes	Hortalizas	Maíz	Papa	Sorgo	Trigo	Otro	Total (t/año)
1			x					x		50								50
2								x		20								20
3								x		30								30
4	2,500	3	x			x		x					2,500					2,500
5		7,000	x					x		450								450
6										200							Garbanzo= 100	300
7			x	x		x					Sorgo forrajero= 40				60			100
8	2,500		x	x						200		Tomate= 0.2				200	Garbanzo= 50	450
9	80		x										40	40				80
10	400		x					x		200			200	40				440
11	150		x	x						60							Garbanzo= 40	100
12	500		x					x								16		16
13	500	4	x					x								500		500
14	10			x									80			300		380
15	500		x					x		300							Garbanzo= 200	500
16	30	10						x		30								30
17								x		13								13





# SONORA





# Sonora

ID	Estado	Clave de Inscripción	Nombre o Razón Social	Domicilio	Municipio	CP	Teléfono	Correo Electrónico
1	Sonora	01085-SON-OBG-190117	AGRÍCOLA ALINEMARIEL, S.P.R. DE R.L.	Calle 600, S/N, Colonia San Ignacio Río Muerto	San Ignacio Río Muerto	85515	643-434-01-80	grupo.sprs@hotmail.com
2	Sonora	04295-SON-OBG-101220	AGRÍCOLA ANDEAL, S.P.R. DE R.L.	Colima, Número 550 Sur, Colonia Ciudad Obregón Centro (Fundo Legal)	Cajeme	85000	664-413-05-54	staanita@hotmail.com
3	Sonora	04179-SON-HER-030420	AGRÍCOLA B&P, S.P.R. DE R.L.	Av. Paseo de las Fuentes, Número 2, Colonia Valle Verde	Hermosillo	83200	662-260-11-13	hersaa@prodigy.net.mx
4	Sonora	01087-SON-OBG-190117	AGRÍCOLA BADILLA FLORES, S.A. DE C.V.	Río Nazas, Número 933, Colonia Del Valle	Cajeme	85120	644-413-24-87	tagedi2003@hotmail.com
5	Sonora	01088-SON-OBG-190117	AGRÍCOLA CAWE, S.P.R. DE R.L.	Calle 600, Block 609, S/N, Colonia Bacúm	Bácum	85260	644-413-05-68	jhcac@hotmail.com; agricolacawe@hotmail.com
6	Sonora	01089-SON-OBG-200117	AGRÍCOLA COSTADAN, S.P.R. DE R.L.	Circuito Interior, Número 1025, Colonia Parque Industrial	Cajeme	85065	644-411-01-11	costadan71@gmail.com
7	Sonora	04224-SON-OBG-170620	AGRÍCOLA CUATRO HERMANAS, S.P.R. DE R.L.	Calle 600, Número S/N, Colonia San Ignacio Río Muerto	San Ignacio Río Muerto	85515	644-235-29-13	arturio.gambino@gmail.com
8	Sonora	03443-SON-HER-171117	AGRÍCOLA DP, S.A. DE C.V.	Blvd. Luis Encinas, 501 Número Int. 2, Colonia Choyal	Hermosillo	83136	662-216-12-41	agricoladp2013@hotmail.com
9	Sonora	01091-SON-OBG-200117	AGRÍCOLA EL BARREALEÑO, S.P.R. DE R.L.	Hidalgo, Número 698-6 Ote, Colonia Ciudad Obregón Centro (Fundo Legal)	Cajeme	85000	644-414-76-67	alma_corral@hotmail.com
10	Sonora	04279-SON-OBG-031120	AGRÍCOLA EL NIM, S.P.R. DE R.L.	San Gabriel, Número 2830 Pte., Colonia, San Juan Capistrano	Cajeme	85134	644-133-91-05	rigobertomongec@hotmail.com
11	Sonora	04278-SON-OBG-031120	AGRÍCOLA EL RAYADO, S.P.R. DE R.L.	Severiano Puertas Quintero, Número S/N, Colonia, Vicam	Guaymas	85510	644-169-97-27	loolapaye@hotmail.com
12	Sonora	00752-SON-NAV-211216	AGRÍCOLA FABRA, S.P.R. DE R.L.	Allende, Número 112, Colonia Huatabampo Centro	Huatabampo	85900	647-426-07-60	No disponible
13	Sonora	00753-SON-NAV-211216	AGRÍCOLA FEALJI, S.P.R. DE R.L.	Alavaro Obregón, S/N, Colonia Huatabampo Centro	Huatabampo	85900	647-426-60-63	agricolafealji@hotmail.com
14	Sonora	04188-SON-HER-220420	AGRÍCOLA FERAZ, S.A. DE C.V.	Blvd. Carlos Quintero, Número 85-B, Colonia El Llano	Hermosillo	83210	662-260-83-22	agricola.feraz@hotmail.com
15	Sonora	00531-SON-HER-021216	AGRÍCOLA FERAZ, S.A. DE C.V.	Blvd. Carlos Quintero, Número 85-B, Colonia El Llano	Hermosillo	83210	662-260-83-22	agricola.feraz@hotmail.com
16	Sonora	01093-SON-OBG-200117	AGRÍCOLA FEVAL, S.A. DE C.V.	Manuel Doblado, Número 161, Ote Colonia Campestre	Cajeme	85160	644-417-97-25	agricola_feval@hotmail.com
17	Sonora	03812-SON-CAB-280618	AGRÍCOLA GON BOH, S.P.R. DE R.L.	Av. Luis Donald Colosio, Número 77, Colonia Caborca Centro	Caborca	83600	637-372-08-01	agricolacuchujaqui@gmail.com
18	Sonora	01095-SON-OBG-200117	AGRÍCOLA HM, S.A. DE C.V.	Ramón Ross, Número 412, Colonia Sochiloa	Cajeme	85150	644-447-31-63	agricolahm@hotmail.com
19	Sonora	04111-SON-OBG-200919	AGRÍCOLA KARAM, S.DE P.R. DE R.L.	Mayo, Número 1124-C, Zona Norte, Ciudad Obregón	Cajeme	85010	644-414-81-58	productoresdelyaqui@gmail.com
20	Sonora	01099-SON-OBG-200117	AGRÍCOLA LA CHAPIS, S.P.R. DE R.L.	Blvd. Jacinto López, Número 400 Pte., Colonia Faustino Félix Serna	Cajeme	85180	644-417-90-99	semillasgarcia@hotmail.com; lizarragaosunaac@hotmail.com

ID	Almacenador capacidad (t/año)	Beneficiador capacidad (t/año)	Comercializador	Distribuidor	Exportador	Productor	Avena	Cártamo	Cebada	Frijol	Forrajes	Frutales	Maíz	Ornamentales	Papa	Sorgo	Soya	Trigo	Otro	Total (t/año)
1			x			x												400		400
2			x			x												200		200
3						x												135,000		135,000
4			x			x												400		400
5	600		x										50				50	100		200
6			x			x												100		100
7			x			x											16			16
8						x												50		50
9			x			x												120		120
10			x			x												83		83
11			x			x												30		30
12						x												100		100
13			x			x									40					40
14						x												100		100
15						x												100		100
16			x			x												150		150
17	2,000		x			x									4,200					4,200
18	1,200	2	x			x											70	1,200		1,270
19			x			x						100	100	100			100	500		700
20			x			x							80							80



# Sonora (continuación)...

ID	Estado	Clave de Inscripción	Nombre o Razón Social	Domicilio	Municipio	CP	Teléfono	Correo Electrónico
1	Sonora	00754-SON-NAV-211216	AGRÍCOLA LOS CAMPOY, S.P.R. DE R.I.	Caarr. Navojoa-Huatabampo, S/N, Km. 20, Colonia Kilómetro Veinte (El Uno)	Etchojoa	85286	647-101-73-33	No disponible
2	Sonora	04112-SON-OBG-201119	AGRÍCOLA MARFRAN, S.P.R. DE R.L.	Av. de la Costa, Número 513, Colonia Casa Blanca	Cajeme	85134	644-461-32-03	marfran_agricola@hotmail.com
3	Sonora	00756-SON-NAV-211216	AGRÍCOLA MB, S.P.R. DE R.L.	Allende, Número 112, Colonia Huatabampo Centro	Huatabampo	85900	647-426-21-21	No disponible
4	Sonora	00757-SON-NAV-211216	AGRÍCOLA NIMO, S.P.R. DE R.L.	Cuauhtémoc, Número 181, Colonia Anselmo Macías	Huatabampo	85970	647-426-39-60	agricolanimo@hotmail.com
5	Sonora	01104-SON-OBG-200117	AGRÍCOLA ORALIA, S.P.R. DE R.L.	Privada Miguel Ángel, Número 1917, Colonia Villa Itson	Cajeme	85130	644-415-64-75	agricolaoralia@live.com.mx
6	Sonora	01105-SON-OBG-200117	AGRÍCOLA PABLOS, S.P.R. DE R.I.	Ramón Ross, Número 414 Pte, Colonia Sochiloa	Cajeme	85150	644-412-95-22	agricolapablos@hotmail.com
7	Sonora	01106-SON-OBG-200117	AGRÍCOLA QUEROBABI, S.A. DE C.V.	Jalisco, Número 511-LZ, Colonia Ciudad Obregón Centro (Fundo Legal)	Cajeme	85000	644-413-08-98	carmenzamorano10@hotmail.com
8	Sonora	01108-SON-OBG-200117	AGRÍCOLA SOCAM, S.P.R. DE R.L.	Aguascalientes, Número 410, Colonia Cuauhtémoc (Urbanizable 6)	Cajeme	85110	644-413-86-92	risova@hotmail.com
9	Sonora	00418-SON-OBG-260916	AGRÍCOLA TICO MOA, S.P.R. DE R.L.	Av. Miguel Alemán, Número Ext 666, Int 221, Colonia Ciudad Obregón Centro	Cajeme	85000	644-101-02-64	jhcac@hotmail.com; tweihs@hotmail.com
10	Sonora	01109-SON-OBG-200117	AGRÍCOLA Y GANADERA TRES GENERACIONES, S.P.R. DE R.L.	Calle 1000, Block 1101, Lote 5, S/N, Colonia Pueblo Yaqui	Cajeme	85200	644-431-34-47	agricolayganadera3g@hotmail.com
11	Sonora	04249-SON-OBG-290920	AGRIQUIRA, S.P.R. DE R.L.	5 de Febrero, Número S/N, Colonia, Villa Juárez	Benito Juárez	85290	644-454-62-88	cquinones05@hotmail.com
12	Sonora	04254-SON-HER-011020	AGRO EXTREMADURA, S.A. DE C.V.	Av. Oaxaca, Local 1, Número 56, Colonia, Hermosillo Centro	Hermosillo	83000	662-170-32-6	acsahmo@hotmail.com
13	Sonora	04285-SON-OBG-201120	AGROBO, S.A. DE C.V.	Calle 9. Block 1010, Número S/N, Colonia, Marte R Gómez	Cajeme	85204	644-177-71-01	jorge.pineda@agrobo.biz
14	Sonora	01113-SON-OBG-200117	AGROFRUTICOLA GUAYMITAS, S.P.R. DE R.L.	Miguel Alemán, Número 629-17, Sur Colonia Urbanizable I	Cajeme	85000	644-410-01-37	leopoldo.carrazco@outlook.com
15	Sonora	03162-SON-OBG-030717	AGROINDUSTRIAS UNIDAS DE MÉXICO ,S.A. DE C.V.	Fresno, S/N, Colonia Ciudad Obregón Centro (Fundo Legal)	Cajeme	85000	644-411-04-05	jmagallanes@ecomtrading.com
16	Sonora	01115-SON-OBG-200117	AGROINSUMOS CAJEME, S.A. DE C.V.	Sufragio Efectivo, Número 270 Norte, Int. A, Colonia Ciudad Obregón Centro (Fundo Legal)	Cajeme	85000	644-414-14-46	jponce@grupocajeme.com.mx
17	Sonora	00760-SON-NAV-211216	AGRONEGOCIOS ESAL, S.P.R. DE R.L.	Alejo Toledo, Número 507, Sur Colonia Juárez	Navojoa	85870	642-421-49-39	agronegocios_esal@hotmail.com
18	Sonora	00761-SON-NAV-211216	AGROPECUARIA ALCEMA, S.P.R. DE R.L.	Juárez, Número 45, Colonia Huatabampo Centro	Huatabampo	85900	647-426-33-88	No disponible
19	Sonora	00762-SON-NAV-211216	AGROPECUARIA AMPARAN ,S.A. DE C.V.	Carr. Navojoa-Huatabampo, S/N, Km.12, Colonia 5 de Junio	Navojoa	85226	642-421-16-16	grupo.amparan102@hotmail.com
20	Sonora	00763-SON-NAV-211216	AGROPECUARIA BARRERAS CERECER, S.P.R. DE R.I.	Allende, Número 106, Colonia Huatabampo Centro	Huatabampo	85900	647-426-07-51	jc_castro34@hotmail.com

ID	Almacenador capacidad (t/año)	Beneficiador capacidad (t/año)	Comercializador	Distribuidor	Exportador	Productor	Avena	Cáñamo	Cebada	Frijol	Forrajes	Frutales	Maíz	Ornamentales	Papa	Sorgo	Soya	Trigo	Otro	Total (t/año)
1	100		x			x												75		75
2			x			x												20		20
3						x												200		200
4						x												80		80
5																		70		70
6			x			x												120		120
7			x			x												230		230
8			x			x												100		100
9			x			x							50				200	500		750
10			x			x												300		300
11			x			x												40		40
12			x			x													Carbanzo=100	100
13			x			x									90,000					90,000
14			x			x											30	70		100
15			x										50					600		650
16			x										0					1,380		1,380
17						x				20								100		120
18															200			100		300
19	800		x			x												200		200
20						x												500		500

# Sonora (continuación)...

ID	Estado	Clave de Inscripción	Nombre o Razón Social	Domicilio	Municipio	CP	Teléfono	Correo Electrónico	ID	Almacenador capacidad (t/año)	Beneficiador capacidad (t/año)	Comercializador	Distribuidor	Exportador	Productor	Avena	Cártamo	Cebada	Frijol	Forrajes	Frutales	Maíz	Ornamentales	Papa	Sorgo	Soya	Trigo	Otro	Total (t/año)
1	Sonora	01118-SON-OBG-200117	AGROPECUARIA BRYSON, S.P.R DE R.I	Calle 16 de Septiembre, Número 48, Colonia Bacum	Bácum	85260	644-433-03-00	dante_rv@hotmail.com	1			x			x												150		150
2	Sonora	00764-SON-NAV-211216	AGROPECUARIA CASVAL, S.P.R. DE R.L.	Madero, Número 10, Colonia Huatabampo Centro	Huatabampo	85900	647-482-00-28	jcespinoza@ucah.com	2						x												40		40
3	Sonora	00417-SON-NAV-260916	AGROPECUARIA CHAYO MILLANES, S.P.R. DE R.L.	Central Av. Pino Suárez, S/N, Colonia Bacobampo	Etchojoa	85287	642-122--29-92	No disponible	3						x												80		80
4	Sonora	01119-SON-OBG-200117	AGROPECUARIA DIANA, S. DE P.R. DE R.L.	Hidalgo, Número 921, Colonia Ciudad Obregón Centro	Cajeme	85000	644-414-14-23	esquerw@gmail.com	4			x			x											20	250		270
5	Sonora	04266-SON-OBG-161020	AGROPECUARIA DON SIMÓN, S.P.R. DE R.L.	Cajeme, Número 1118 Norte, Colonia, Electricista	Cajeme	85040	644-415-41-02	donsimonspr@gmail.com	5			x								Alfalfa=40 Pasto=20									60
6	Sonora	00765-SON-NAV-211216	AGROPECUARIA FUENTE SAUCO, S.P.R DE R.L.	Bavispe, S/N, Colonia Anselmo Macías	Huatabampo	85970	647-426-06-22	milingui@hotmail.com	6			x			x												115		115
7	Sonora	00766-SON-NAV-211216	AGROPECUARIA FUERTE MAYO JAGE, S.P.R. DE R.I.	Domicilio Conocido, S/N, Colonia Francisco Sarabia	Navojoa	85256	668-865-10-28	ingcota2002@hotmail.com	7						x												300		300
8	Sonora	01120-SON-OBG-200117	AGROPECUARIA GUEFAD, S.P.R DE R.I.	Oviachic, Número 15, Ote Colonia Vicam	Guaymas	85510	643-438-00-60	gpearmentav@hotmail.com	8			x			x												100		100
9	Sonora	04265-SON-OBG-161020	AGROPECUARIA PLUMA BLANCA, S.P.R. DE R.L.	5 de Febrero, Número 837, Colonia, Zona Norte	Cajeme	85040	644-119-72-12	ceballosociados01@gmail.com	9			x			x												120		120
10	Sonora	03103-SON-OBG-200617	AGROPECUARIA RUÍZ, S.P.R. DE R.I.	16 de septiembre, Número 48, Colonia Bacum	Bácum	85260	No disponible	No disponible	10			x			x												200		200
11	Sonora	01122-SON-OBG-230117	AGROPECUARIA SAN RAFAEL, S.P.R. DE R.L.	Cajeme, Número 954 Ote., Colonia Real del Sol Ampliación	Cajeme	85040	644-414-67-04	sanrafael1025@hotmail.com	11			x			x												100		100
12	Sonora	01124-SON-OBG-230117	AGROPECUARIA TATA NACHO, S.P.R. DE R.I.	Severiano Puertas Quintero, S/N, Colonia Vicam	Gauymas	85510	643-438-02-50	tata65nacho_021@hotmail.com	12			x			x												200		200
13	Sonora	03447-SON-OBG-211117	AGROPECUARIA YEYECHA, S.P.R. DE R.L.	Callejon Argentina, Número 136 Sur, Colonia Ciudad Obregón Centro	Cajeme	85000	644-413-92-11	agropecuariayeyechasprderl@hotmail.com	13			x			x												250		250
14	Sonora	04216-SON-NAV-140520	AGROPECUARIA ZEUS, S.P.R. DE R.L. DE C.V.	Ignacio Pesqueira, Número 315, Colonia Reforma	Navojoa	85830	642-120-34-14	zeusagropecuaria@gmail.com	14						x												300		300
15	Sonora	01126-SON-OBG-230117	AGROS DE CAJEME, S.A. DE C.V.	Dr. Norman E. Borlaug, Número 1415 Sur, Colonia, Municipio Libre	Cajeme	85080	644-416-86-17	anabel_agros@gmail.com	15			x								Alfalfa=8		20			50		50		128
16	Sonora	04145-SON-OBG-070120	AGUSTÍN SARABIA GÓMEZ	Domicilio Conocido, S/N, Colonia Potam	Guaymas	85513	644-103-07-88	adriana_gmz3@hotmail.com	16			x			x												120		120
17	Sonora	04287-SON-OBG-201120	ALAN MODESTO VARA LÓPEZ	Calle 12, Poste 107, Número S/N, Colonia, San Ignacio Río Muerto	San Ignacio Río Muerto	85515	644-127-91-61	vara_ic@hotmail.com	17			x								Alfalfa=50									50
18	Sonora	01129-SON-OBG-230117	ALBA ESTHER WEIHS LAGARDA	Sinaloa, Número 469, Colonia Ciudad Obregón Centro	Cajeme	85000	644-413-05-68	tweihs@hotmail.com, Jhcac@hotmail.com	18													50				50	50		150
19	Sonora	04276-SON-OBG-031120	ALEJANDRO CARLOS VALENZUELA TERMINEL	Norman E. Borlaug, Número 1102 Sur, Colonia, Campestre	Cajeme	85160	644-412-55-22	p_andal02@hotmail.com	19			x			x												42		42
20	Sonora	00774-SON-NAV-211216	ALEJANDRO RIVERA MIRANDA	Lázaro Cárdenas, Número 22, Colonia Bacobampo	Etchojoa	85287	647-427-11-59	alejandrrivera07@hotmail.com	20	3,000		x			x											720		720	



# Sonora (continuación)...

ID	Estado	Clave de Inscripción	Nombre o Razón Social	Domicilio	Municipio	CP	Teléfono	Correo Electrónico
1	Sonora	04286-SON-OBG-201120	ALGAN, S.A. DE C.V.	Sufragio Efectivo, Número 253 Norte, Colonia, Ciudad Obregón Centro (Fundo Legal)	Cajeme	85000	644-183-05-34	alimentosalgan@hotmail.com
2	Sonora	01130-SON-OBG-230117	ALGODÓN MEXICANO, S.A. DE C.V.	Norman E. Borlaug, Número 195 Sur, Colonia Municipio Libre	Cajeme	85080	644-416-40-36	danielsagarena@algodonmexicano.com.mx
3	Sonora	04217-SON-NAV-140520	ALICIA DEL ROCIO CHÁVEZ DE LANDA	Av. Tamaulipas, Número 1206, Colonia Deportiva	Navojoa	85860	642-112-12-14	agronegocios_esal@hotmail.com
4	Sonora	03570-SON-HER-160318	ALIMENTOS AGRÍCOLAS Y NATURALES, S.A. DE C.V.	Carr. A Sahuaripa, Km. 2.5, Número 0, Colonia Parque Industrial	Hermosillo	83176	662-251-06-07	No disponible
5	Sonora	01132-SON-OBG-230117	ALINSUMOS, S.A. DE C.V.	Carretera Internacional México-Nogales, S/N, Km. 1847, Colonia Parque Industrial	Cajeme	85065	644-413-99-29	rvillagran@alinsumos.com
6	Sonora	03893-SON-OBG-110119	ARMANDO LEDINICH WILLIS	Potám, Número 825 Pte., Colonia Villa California	Cajeme	85038	644-103-91-96	armandoledinich@gmail.com
7	Sonora	04219-SON-OBG-140520	ASESORIA Y COMERCIALIZACION DE GRANOS INDUSTRIALES DE SONORA MIRASAGA, S.A. DE C.V.	Yaqui, Número 402 Ote., Colonia Zona Norte	Cajeme	85040	644-414-33-01	administracion@mirasaga.com
8	Sonora	00534-SON-HER-021216	ASOCIACIÓN AGRÍCOLA HERMOSILLENSE, S.A. DE C.V.	Bld. Enrique Mazón López, Número 615, Cuartel XX Café Combate	Hermosillo	83165	662-280-00-30	miguel@aaahsa.com.mx
9	Sonora	00776-SON-NAV-211216	ASOCIACIÓN DE PRODUCTORES DE NAVOJOA, S.A. DE C.V.	Otero, Número 102-A; Int.1, Colonia Reforma	Navojoa	85830	642-421-4203	apronsal@prodigy.net.mx
10	Sonora	03803-SON-OBG-210618	AYRILA, S.P.R. DE R.I.	Churubusco, Número 243 Pte., Colonia Sochiloa	Cajeme	85150	643-437-00-41	No disponible
11	Sonora	00777-SON-NAV-211216	BABURO, S.P.R. DE R.L.	Hidalgo, Número 4, Colonia Díaz	Navojoa	85970	647-426-26-34	No disponible
12	Sonora	01139-SON-OBG-230117	BARREDEZ, S.P.R. DE R.I.	Venustiano Carranza, Número 21, Bacobampo	Etchojoa	85287	647-427-01-18	marcobarradez@hotmail.com; bcbarrades@hotmail.com
13	Sonora	01140-SON-OBG-230117	BODEGAS Y SEMILLAS DEL VALLE, S.A. DE C.V.	Norman E. Borlaug, Número 2100 Sur, Colonia Campestre	Cajeme	85160	644-416-56-56	servicios@grupoucaivysa.com
14	Sonora	01141-SON-OBG-230117	CAJEME 3 DE ABRIL, S.P.R. DE R.L.	Sufragio Efectivo, Número 270, Nte Colonia Ciudad Obregón Centro	Cajeme	85000	644-413-24-87	sonia_amador1@hotmail.com
15	Sonora	03811-SON-CAB-280618	CAMPO CHINOBAMPO, S.P.R. DE R.I.	Av. Luis Donaldo Colosio, Número 77, Colonia Caborca Centro	Caborca	83600	637-372-08-01	No disponible
16	Sonora	04222-SON-NAV-010620	CAMPO LA LOMA, S.P.R. DE R.I.	Av. Melchor Ocampo, Número 308, Colonia Reforma	Navojoa	85830	642-482-05-00	campolaloma@hotmail.com
17	Sonora	00780-SON-NAV-211216	CAMPO MOROYOQUI, S.P.R. DE R.L.	Juan de la Barrera, Número 154, Colonia Díaz	Huatabampo	85970	647-426-26-40	No disponible
18	Sonora	00781-SON-NAV-211216	CAMPO SANTA JULIA, S.P.R. DE R.L.	Madero, Número 31, Colonia Huatabampo Centro	Huatabampo	85900	647-426-33-78	camposantajulia@hotmail.com
19	Sonora	03444-SON-HER-171117	CECILIA DEL ROSARIO, S.A. DE C.V.	Vasco Núñez de Balboa, Número 31-B, Colonia Los Arcos	Hermosillo	83250	662-218-97-97	ceciliarosario06@hotmail.com
20	Sonora	01146-SON-OBG-230117	CHAVREY, S.P.R. DE R.L.	Jalisco, Número 752 Nte., Colonia Real del Sol Ampliación	Cajeme	85010	644-415-18-22	cachp9@hotmail.com

ID	Almacenador capacidad (t/año)	Beneficiador capacidad (t/año)	Comercializador	Distri-buidor	Exportador	Pro-ductor	Avena	Cártamo	Cebada	Fríjol	Forrajes	Frutales	Maíz	Ornamentales	Papa	Sorgo	Soya	Trigo	Otro	Total (t/año)
1			x					300					500				200	1,000	Garbanzo=200	2,200
2	250	2	x															210		210
3						x		20		30								150		200
4																			1	1
5			x															400		400
6																		250		250
7						x											15	1,065		1,080
8	6,000	2				x				50								100	Garbanzo=200	200
9	900	6	x			x												900		900
10			x			x												100		100
11			x			x												200		200
12			x			x												500		500
13	2,000	5	x			x		200		200							300	2,000		2,700
14			x			x												90		90
15			x			x									600					600
16						x				50								100		150
17			x			x												80		80
18			x			x												60		60
19						x												50		50
20			x			x		100									15	300	Garbanzo=50	465

# Sonora (continuación)...

ID	Estado	Clave de Inscripción	Nombre o Razón Social	Domicilio	Municipio	CP	Teléfono	Correo Electrónico
1	Sonora	01148-SON-OBG-230117	COMERCIAL E INDUSTRIAL CAJEME, S.A. DE C.V.	Sufragio Efectivo y Ave. Nainari, Número 270 Nte, Colonia Ciudad Obregón Centro (Fundo Legal)	Cajeme	85000	644-414-32-35	efrainperez@gupocajeme.com.mx
2	Sonora	02757-SON-NAV-050417	COMERCIALIZADORA DE SEMILLAS DEL MAYO, S.A. DE C.V.	Abelardo L. Rodríguez, S/N, Colonia Huatabampo Centro	Huatabampo	85900	647-426-01-04	sergioazarateibarra@hotmail.com
3	Sonora	04175-SON-HER-250320	COMPAÑÍA AGRÍCOLA NOCHISTONGO, S.A. DE C.V.	Pse. Valle Verde, Número 42, Colonia Valle Verde	Hermosillo	83200	662-218-40-67	juliolicona@nochistongo.com
4	Sonora	03813-SON-OBG-290618	DIECISIETE DE OCTUBRE, S.P.R. DE R.I.	Benito Juárez, S/N, Colonia Jecopaco	Benito Juárez	85294	643-435-11-06	diecisieteoctubre_sprderi@hotmail.com
5	Sonora	00783-SON-NAV-211216	DIEGO CORRAL DÍAZ	Obregón, Número 105, Colonia Huatabampo Centro	Huatabampo	85900	647-404-78-08	diegocorral182@hotmail.com
6	Sonora	03894-SON-OBG-110119	EDNA ALINE TAVARES RÍOS	Potám, Número 825 Pte., Colonia Villa California	Cajeme	85039	644-103-91-97	armandoledinich@gmail.com
7	Sonora	01155-SON-OBG-230117	EDUARDO PRIERTO CUESTA	Calle 5 de Febrero, Número 265 Nte., Altos 6 Colonia Ciudad Obregón Centro	Cajeme	85000	644-415-15-67	grupoprieto@hotmail.com
8	Sonora	03416-SON-OBG-101017	EL CUMBRAL, S.P.R. DE R.I.	Miguel Hidalgo, Número 38 Nte., Colonia San José de Bacum	Bácum	85265	644-998-88-18	murrieta_85@hotmail.com
9	Sonora	04227-SON-HER-250620	EL NUEVO GUADALUPE DE JESÚS, S.P.R. DE R.L.	Boulevard Luis Encinas, Número 501, Int. 10. Colonia Olivares	Hermosillo	83180	662-218-31-94	facturas.elnuevogpe@gmail.com
10	Sonora	03854-SON-OBG-201118	EL RASTROJO, S.P.R. DE R.L.	Nuevo León, Número 869 Sur, Ciudad Obregón Centro	Cajeme	85000	644-417-04-81	maceoperalta@hotmail.com; vzladespacho@hotmail.com
11	Sonora	01157-SON-OBG-230117	ENRIQUE OROZCO PARRA	Puebla, Número 619, Colonia Ciudad Obregón Centro	Cajeme	85000	644-414-25-92	enor49@hotmail.com
12	Sonora	04242-SON-OBG-070920	FAMILIA RUIZ TAPIA, S.P.R. DE R.I.	Domicilio Conocido Ejido Mayojustalit, Número S/N, Colonia, Lázaro Cárdenas (Mayocusalit)	Etchojoa	85283	644-140-05-59	martha_ruizt06@hotmail.com
13	Sonora	01159-SON-OBG-230117	FERIVA, S.P.R. DE R.L.	Circuito Interior, Número 828 Sur, Colonia Parque Industrial	Cajeme	85065	644-411-03-90	granosa@granosa.com.mx; ventas@granosa.com.mx
14	Sonora	04119-SON-OBG-201119	FERTIGAM, S.A. DE C.V.	Calle 600, S/N, Colonia San Ignacio Río Muerto	San Ignacio Río Muerto	85515	643-434-00-71	fertigam_sanignacio@hotmail.com
15	Sonora	01160-SON-OBG-230117	FLORENCIO ARAGÓN ÁLVAREZ	De la Costa, Número 513, Colonia Casa Blanca, Ciudad Obregón	Cajeme	85134	644-461-32-03	mi_laragon@hotmail.com
16	Sonora	03802-SON-OBG-210618	GABRIELA LÓPEZ GÓMEZ	Juan de la Barrera, Número 603, Colonia Héroes Del 47	Cajeme	85200	643-437-03-57	elya22@hotmail.com
17	Sonora	04300-SON-OBG-171220	GARCIA PICOS, S.P.R. DE R.I.	Domicilio Conocido Potam, Número S/N, Colonia Potam	Guaymas	85513	644-122-06-51	jagp_2006@hotmail.com
18	Sonora	01162-SON-OBG-230117	GERMÁN LUDERS I., S.P.R. DE R.L.	Sonora, Número 727 Nte., Colonia Real del Sol Ampliación	Cajeme	85010	644-447-14-23	ricardoluders@hotmail.com, GLI990902T75@hotmail.com
19	Sonora	00789-SON-NAV-221216	GOCOTILA, S.A. DE C.V.	Juárez, Número 105, Colonia Navojoa Centro	Navojoa	85800	642-422-99-88	martinharreola@prodigy.net.mx
20	Sonora	03801-SON-OBG-210618	GONZALO LÓPEZ GÓMEZ	Morelos, Número 1820, Colonia Cuauhtémoc (Urbanizable 6)	Cajeme	85110	644-139-77-11	cesarlopez@cofiasa.com.mx

ID	Almacenador capacidad (t/año)	Beneficiador capacidad (t/año)	Comercializador	Distribuidor	Exportador	Productor	Avena	Cártamo	Cebada	Frijol	Forrajes	Frutales	Maíz	Ornamentales	Papa	Sorgo	Soya	Trigo	Otro	Total (t/año)	
1	2,000	5						20		200			20						1,800		2,040
2			x																723		723
3			x			x													Garbanzo=50		50
4						x													45		45
5						x		30											60		90
6																			800		800
7			x			x									500				200		700
8			x			x													50		50
9	60	2		x		x													60		60
10																			750		750
11			x			x													700		700
12			x			x													40		40
13			x			x													2,000		2,000
14			x																300		500
15			x			x													20		20
16						x													15		15
17			x			x													20		20
18			x			x													100		100
19			x			x													130		130
20			x			x													6		6



# Sonora (continuación)...

ID	Estado	Clave de Inscripción	Nombre o Razón Social	Domicilio	Municipio	CP	Teléfono	Correo Electrónico
1	Sonora	00790-SON-NAV-221216	GRANERA DEL NOROESTE, S.A. DE C.V.	Av. De los Generales, S/N, Colonia Huatabampo Centro	Huatabampo	85900	647-426-01-71	f.valdez@granera.com.mx
2	Sonora	01164-SON-OBG-240117	GRANOS DE SONORA, S.A. DE C.V.	Circuito Interior, S/N, Lote 7B, 8 y 9, Manzana 1, Colonia Parque Industrial	Cajeme	85065	644-411-03-90	granosa@granosa.com.mx; ventas@granosa.com.mx
3	Sonora	01165-SON-OBG-240117	GRANOS Y HORTALIZAS QUIÑONEZ, S.P.R. DE R.L.	Manuel Doblado, Número 198, Ote Colonia Campestre	Cajeme	85160	644-413-58-44	José_ernesto_75@hotmail.com
4	Sonora	03402-SON-OBG-210917	GRANOSA, S.A. DE C.V.	Ciircuito Interior, Número 828, Colonia Parque Industrial	Cajeme	85065	644-411-03-90	rmeza@granosa.com.mx; ventas@granosa.com.mx
5	Sonora	04129-SON-OBG-031219	GRETEL NUÑEZ YESCAS	Veneto, Número 813, Colonia Alta California	Cajeme	85039	644-126-93-93	memolw@yahoo.com
6	Sonora	00792-SON-NAV-221216	GRUPO ACEITES DEL MAYO, S.A. DE C.V.	Carr. México-Nogales, S/N, Km. 1778, Colonia Parque Industrial	Navojoa	85895	642-425-52-00	gabriel.samoano@oleico.net
7	Sonora	00794-SON-NAV-221216	GRUPO RAMÍREZ ZAZUETA, S.P.R. DE R.L.	Lázaro Cárdenas, Número 31 Sur, Colonia Bacobampo	Etchojoa	85287	647-417-04-69	No disponible
8	Sonora	01170-SON-OBG-240117	GUILLERMO LEDINICH WILLIS	Huachineras, Número 950 Pte., Colonia Granjas FOVISSSTE Norte (Codornices)	Cajeme	85038	644-414-48-82	memolw@yahoo.com
9	Sonora	04269-SON-OBG-261020	HÉCTOR EMILIO MERCADO RUSSO	Jacinto López, Número 3850, Colonia, Municipio Libre	Cajeme	85080	662-353-68-43	facturasmecedor@hotmail.com
10	Sonora	04113-SON-OBG-201119	IPA TUTULI, S.P.R. DE R.L.	Río Balsas, Número 770, Colonia Del Valle	Cajeme	85120	644-134-09-55	ligiamaria5@hotmail.com
11	Sonora	04218-SON-NAV-140520	IRMA CECILIA RUÍZ ÁLVAREZ	Olivo, Número 511, Colonia Las Palmas	Huatabampo	85930	647-426-01-46	cecy68@hotmail.com
12	Sonora	03422-SON-OBG-251017	JAVIER ORESTES RODRÍGUEZ ARAGÓN	Tamaulipas, Número 1012, Nte. Colonia Zona Norte Comercial	Cajeme	85013	644-444-34-34	max42318@hotmail.com
13	Sonora	01175-SON-OBG-240117	JL SEEDS TRADERS, S.A. DE C.V.	Guerrero, Número 1040, Int. L.2, A Colonia Ciudad Obregón Centro	Cajeme	85000	644-169-02-69	jfsouque@hotmail.com
14	Sonora	03882-SON-OBG-181218	JORGE HUMBERTO CASTRO CAMPOY	Sinaloa, Número 469, Colonia Ciudad Obregón Centro	Cajeme	85000	644-413-08-40	asecoysa@prodigy.net.mx
15	Sonora	04288-SON-OBG-201120	JOSÉ FERNANDO MENDIVIL GRACIA	Av. Alvaro Obregón, Número 202 Pte., Colonia, Pueblo Yaqui	Cajeme	85200	644-156-05-41	agricolayganadera3g@hotmail.com
16	Sonora	01177-SON-OBG-240117	JOSÉ GUADALUPE FELIX GUERRERO	Juan de la Barrera, Número 603, Colonia Héroes Del 47	Cajeme	85200	643-437-03-57	elya22@hotmail.com
17	Sonora	01182-SON-OBG-240117	JUAN RUÍZ FRANCO	Talamente, Número 7, Campo 5, Colonia Ejido Cuahutemoc	Cajeme	85203	644-432-00-23	jfran_10@hotmail.com
18	Sonora	02760-SON-NAV-050417	KARAM GALVIZ ,S.P.R. DE R.L.	Acapulco, S/N, Colonia Del Valle	Huatabampo	85913	647-426-27-55	ibarra2602@hotmail.com
19	Sonora	01183-SON-OBG-240117	KRAFFT AGROSERVICIOS, S.A. DE C.V.	Emiliano Zapata, Número 203 Ote., Colonia Bachoco	Cajeme	85200	644-437-03-21	enrique@krafftagroserVICIOS.com.mx
20	Sonora	01184-SON-OBG-240117	KUPIS, S.P.R. DE R.L.	Río Tamesí, Número 996 Pte., Colonia Del Valle	Cajeme	85120	644-414-15-47	luisamj@hotmail.com

ID	Almacenador capacidad (t/año)	Beneficiador capacidad (t/año)	Comercializador	Distribuidor	Exportador	Productor	Avena	Cártamo	Cebada	Frijol	Forrajes	Frutales	Maiz	Ornamentales	Papa	Sorgo	Soya	Trigo	Otro	Total (t/año)
1	3,000	5	x			x												700		700
2	4,000	6	x			x												3,500		3,500
3			x			x												50		50
4	4,000																	1,600		1,600
5			x			x												400		400
6	500		x			x		200												200
7						x												150		150
8			x			x												250		250
9			x								Alfalfa=2									2
10			x			x							700				60			760
11						x		15								30		100		145
12			x			x					Sorgo forrajero= 100		100					100		300
13			x			x										50		60		110
14																		200		200
15			x			x												40		40
16			x			x												45		45
17			x													3		170		173
18						x												100		100
19	1,100	2	x			x		20										1,000		1,020
20			x			x											20	140		160

# Sonora (continuación)...

ID	Estado	Clave de Inscripción	Nombre o Razón Social	Domicilio	Municipio	CP	Teléfono	Correo Electrónico
1	Sonora	04252-SON-OBG-290920	LAS CHUUNAKAS, S.P.R. DE R.I.	Severiano Puertas Quintero, Número S/N, Colonia, Vicam	Guaymas	85510	644-167-97-27	loolapaye@hotmail.com
2	Sonora	04083-SON-OBG-030719	LOS NIETOS DEL OLO, S.P.R. DE R.L.	Río Tamesí, Número 996, Colonia Del Valle, Ciudad Obregón	Cajeme	85120	644-162-20-88	asecoysa@prodigy.net.mx
3	Sonora	01187-SON-OBG-240117	LOS PINITOS DEL YAQUI, S.P.R. DE R.L.	Diego de la Cruz, Número 3012, Colonia Misioneros	Cajeme	85134	644-114-02-34	lilianarivera.g@hotmail.com
4	Sonora	01188-SON-OBG-240117	LOS PRIMEROS DE COSTA RICA, S.P.R. DE R.L.	Veracruz, Número 439 Sur, Colonia Ciudad Obregón Centro	Cajeme	85000	644-414-94-15	losprimerosdecostarica@hotmail.com
5	Sonora	04277-SON-OBG-031120	LOS RAYADOS, S.P.R. DE R.I.	Severiano Puertas Quintero, Número S/N, Colonia, Vicam	Guaymas	85510	644-167-97-27	loolapaye@hotmail.com
6	Sonora	01189-SON-OBG-240117	LOS TRIGUEROS DEL 23 DE OCTUBRE, S.P.R. DE R.I.	Block 1914 y 2024, S/N, Colonia Ciudad Obregón Centro	Cajeme	85000	644-117-02-71	albertoc.y67@prodigy.net.mx
7	Sonora	04154-SON-OBG-130220	LUIS ARTURO AMAYA FIMBRES	Río Tamesí, Número 996, Colonia Del Valle	Cajeme	85120	644-162-20-88	luisamj@hotmail.com
8	Sonora	04268-SON-OBG-261020	LUIS MANUEL PANCARDO ESCUDERO	Blvd. Casa Blanca, Número 3409, Colonia, Casa Blanca	Cajeme	85134	644-998-61-58	pamsa_@hotmail.com
9	Sonora	01193-SON-OBG-240117	MARCO ANTONIO FUERTE GAYTAN	Sufragio Efectivo, Número 270, Nte. Colonia Ciudad Obregón Centro	Cajeme	85000	644-414-87-00	mafuerte68@hotmail.com
10	Sonora	04291-SON-OBG-021220	MARÍA DEL CARMEN GASTELUM FELIX	Allende, Número 823 Ote, Colonia, Zona Norte	Cajeme	85040	664-413-76-51	edceballos@hotmail.com
11	Sonora	00804-SON-NAV-221216	MARÍA FERNANDA RIVERA VALDEZ	Álvaro Obregón, S/N, Colonia Huatabampo Centro	Huatabampo	85900	647-426-60-63	agricola_girasol@hotmail.com
12	Sonora	04250-SON-OBG-290920	MARÍA SÁNCHEZ GARCÍA	Cajeme, Número 958 Ote., Colonia, Real del Sol Ampliación	Cajeme	85010	644-414-35-65	jcvillegasmoreno@hotmail.com
13	Sonora	02759-SON-NAV-050417	MARTIN ALFREDO, S.P.R. DE R.I.	Manuel Barreras, Número 74, Colonia La Unión	Huatabampo	85240	647-106-04-10	martin_alfredo_gutierrez@hotmail.com
14	Sonora	03534-SON-OBG-070318	MAS NEGOCIOS Y DESARROLLOS, S.A. DE C.V.	Blvd. Dr. Norman E. Borlaug, Número 3331 Sur, Colonia, Municipio Libre	Cajeme	85080	644-412-43-43	omar.leon@torke.com.mx
15	Sonora	04190-SON-HER-220420	MASTER AGRÍCOLA, S.A. DE C.V.	Paseo de las fuentes, Número 2, Colonia Valle Verde	Hermosillo	83200	662-260-11-13	hersaa@prodigy.net.mx
16	Sonora	03466-SON-OBG-291117	MAXIMILIANO MENDIVIL VALENZUELA	Dr. Norman E. Borlaug, Número 1210 Sur., Colonia Campestre	Cajeme	85160	442-394-12-00	maximiliano.mendivilqro@gmail.com
17	Sonora	01197-SON-OBG-240117	MERC MÉX, S.A. DE C.V.	Jalisco, Número 511-Z, Colonia Ciudad Obregón Centro	Cajeme	85000	644-413-07-14	carmenzamorano10@hotmail.com; aracely_rizo@mercmex.com
18	Sonora	01199-SON-OBG-240117	MIGUEL RAZCON RAZCON	Michoacan, Número 739 Sur, Colonia Hidalgo	Cajeme	85140	644-417-09-22	semillasmichoacan@hotmail.com
19	Sonora	01200-SON-OBG-240117	MUNSA MOLINOS, S.A. DE C.V.	Sufragio Efectivo y Nicolás Bravo, Número 1110 Ote., Colonia Urbanizable I	Cajeme	85000	644-413-32-58	dlopezrosas@hotmail.com
20	Sonora	04233-SON-HER-270720	NORTH GRAINS TRADING, S.A. DE C.V.	Carretera Bahía de Kino, Km 11, Número S/N, Colonia, La Manga	Hermosillo	83220	662-214-50-77	administración@indexgranos.com

ID	Almacenador capacidad (t/año)	Beneficiador capacidad (t/año)	Comercializador	Distribuidor	Exportador	Productor	Avena	Cártamo	Cebada	Frijol	Forrajes	Frutales	Maíz	Ornamentales	Papa	Sorgo	Soya	Trigo	Otro	Total (t/año)
1			x			x												30		30
2			x			x											25			25
3			x			x												250		250
4			x			x												250		250
5			x			x												30		30
6			x			x												60		60
7			x			x												70		70
8			x								Alfalfa=20									20
9			x			x												250		250
10			x			x												400		400
11			x			x									250					250
12			x								Alfalta=34		4							38
13						x												100		100
14	180		x	x							Alfalfa=40 Pasto=20		30			60				150
15						x												100		100
16			x			x												550		550
17	1,002	4	x			x												700		700
18			x			x											25	120		145
19			x			x							30			30		3,110		3,170
20	4,000	8	x	x														400	Garbanzo=450	850



# Sonora (continuación)...

ID	Estado	Clave de Inscripción	Nombre o Razón Social	Domicilio	Municipio	CP	Teléfono	Correo Electrónico	ID	Almacenador capacidad (t/año)	Beneficiador capacidad (t/año)	Comercializador	Distribuidor	Exportador	Productor	Avena	Cártamo	Cebada	Frijol	Forrajes	Frutales	Maiz	Ornamentales	Papa	Sorgo	Soya	Trigo	Otro	Total (t/año)
1	Sonora	01202-SON-OBG-240117	PATRONATO PARA LA INVESTIGACIÓN Y EXPERIMENTACIÓN AGRÍCOLA DEL EDO. DE SONORA, A.C.	Norman E. Borlaug, Km. 12, S/N, Colonia Urbanizable I	Cajeme	85000	644-415-20-19	pieaes@pieaes.org.mx	1	1,200	5	x			x		100										800		900
2	Sonora	01206-SON-OBG-240117	PRODUCTORA ANDAL, S.P.R. DE R.L.	Norman E. Borlaug, Número 1102 Sur, Colonia Campestre	Cajeme	85160	644-412-24-74	p_andal02@hotmail.com; aavyacfiscal@hotmail.com	2			x			x												150		150
3	Sonora	01208-SON-OBG-240117	PRODUCTORA SANTA ANITA, S.P.R. DE R.L.	Colima, Número 550 Sur, Colonia Ciudad Obregón Centro	Cajeme	85000	644-413-05-54	staanita@hotmail.com	3			x			x												300		300
4	Sonora	01209-SON-OBG-240117	PRODUCTORES DE LA IRRIGACIÓN, S.P.R. DE R.L.	Plan de Guadalupe, Número 105, Villa Juárez Centro	Benito Juárez	85294	643-435-20-55	dispersor@prodigy.com.mx, susyproductores1@hotmail.com	4			x			x												400		400
5	Sonora	00459-SON-OBG-071016	PRODUCTORES DEL YAQUI, S.P.R. DE R.L.	Mayo, Número 1124 Ote., Colonia Zona Norte 1	Cajeme	85010	644-414-81-58	productoressspr@prodigy.net.mx; productoresdelyaqui@gmail.com	5			x			x		10					100					1,000		1,110
6	Sonora	00808-SON-NAV-221216	PROVEEDORA DE REFACCIONES Y AGROINSUMOS DEL MAYO, S.A. DE C.V.	Av. Obregón, S/N, Colonia El Jito	Etchojoa	85280	647-425-01-70	pramsal@prodigy.net.mx	6	2,000	2	x			x											600		600	
7	Sonora	01210-SON-OBG-240117	QUECHORAGUI, S.P.R. DE R.L.	Calle 1400, S/N, Colonia Sociedad Cooperativa Progresista de Tera	Cajeme	85207	644-447-05-47	o.estrada.090960@hotmail.com	7			x			x											150		150	
8	Sonora	01213-SON-OBG-240117	RAFAEL DE JESÚS SONQUI LÓPEZ	Jalisco Sur, Número 1820, Municipio Libre, Ciudad Obregón	Cajeme	85080	644-417-90-17	jfranll@hotmail.com	8			x			x											100		100	
9	Sonora	01215-SON-OBG-240117	RAMÓN ZAZUETA RUÍZ	Tetabiate, Número 110 Ote, Colonia Real del Sol Ampliación	Cajeme	85010	644-413-51-33	grupozazueta@gmail.com	9			x			x										150	300		450	
10	Sonora	03892-SON-OBG-080119	RAÚL MARIO ESCAMILLA DEVORE	Av. Miguel Aleman, Número 420 Nte. Ciudad Obregón Centro	Cajeme	85000	644-414-40-14	rmedobr@prodigy.net.mx	10														600			300		900	
11	Sonora	03810-SON-OBG-280618	REAL OSTIMURI, S.P.R. DE R.L.	Sufragio Efectivo, Número 505-B, Colonia Ciudad Obregón Centro	Cajeme	85000	644-180-99-54	No disponible	11						x											22		22	
12	Sonora	01216-SON-OBG-240117	RENE SALDIVAR FUERTE	Sufragio Efectivo, Número 270 Nte., Colonia Ciudad Obregón Centro	Cajeme	85000	644-413-26-81	pechakwsh@hotmail.com	12			x			x											50		50	
13	Sonora	04075-SON-OBG-040619	RICARDO SOTO CAMPA	Lago Managua, Número 530, Zona Norte, Ciudad Obregón	Cajeme	85040	644-140-60-75	risova@hotmail.com	13			x														400		400	
14	Sonora	01218-SON-OBG-240117	RICARDO SOTO VALENZUELA	Lago Managua, Número 530, Zona Norte, Ciudad Obregón	Cajeme	85040	644-413-86-92	risova@hotmail.com	14			x														400		400	
15	Sonora	01219-SON-OBG-240117	RL SEMILLAS Y AGRONEGOCIOS, S. DE R.L. DE C.V.	Blvd. Rodolfo Elias Calles, Número 515-14 Ote., Colonia Ciudad Obregón Centro	Cajeme	85000	644-412-29-147	machi@semagro.com.mx	15			x			x				200						500	500		1,200	
16	Sonora	01220-SON-OBG-240117	ROJAS GOMEZ, S.P.R. DE R.L.	Calle 19 de Noviembre, S/N, Colonia Zona Urbana	Cajeme	85200	643-437-19-43	mrojasg_163@hotmail.com	16			x			x											100		100	
17	Sonora	01221-SON-OBG-240117	ROMAN PORTELA, S.P.R. DE R.L.	Calle 300, Block 304, Lote 35, S/N, Colonia Pueblo Yaqui	Cajeme	85200	644-417-95-60	romanportela@hotmail.com	17			x			x											120		120	
18	Sonora	00810-SON-NAV-221216	ROMOBAMPO, S.P.R. DE R.L.	Puerto Peñasco, Número 1004, Colonia Del Valle	Huatabampo	85913	647-472-22-07	jcespinoza@ucah.com	18						x											200		200	
19	Sonora	00811-SON-NAV-221216	ROSAS ROCHIN, S.P.R. DE R.L.	Av. Obregón, S/N, Colonia Díaz	Huatabampo	85970	642-426-00-27	No disponible	19						x											150		150	
20	Sonora	01293-SON-CAB-300117	SAN HUMBERTO DE LOS CHIRRIONES, S.P.R. DE R.L.	Carlos R. Díaz, Número 68, Colonia Anselmo Macías	Huatabampo	85970	637-372-87-56	sanhumbertodelosch@hotmail.com	20	3,750					x								3,750					3,750	

# Sonora (continuación)...

ID	Estado	Clave de Inscripción	Nombre o Razón Social	Domicilio	Municipio	CP	Teléfono	Correo Electrónico
1	Sonora	04077-SON-OBG-050619	SANDRA LUCIA SOTO CAMPA	Lago Managua, Número 530, Zona Norte, Ciudad Obregón	Cajeme	85040	644-140-60-75	risova@hotmail.com
2	Sonora	04078-SON-OBG-050619	SANDRA MARÍA CAMPA ENCINAS	Lago Managua, Número 530, Zona Norte, Ciudad Obregón	Cajeme	85040	644-413-86-92	smcampa@hotmail.com
3	Sonora	01223-SON-OBG-240117	SANTA MARÍA BUARAJE, S.P.R. DE R.S.	Miguel Aleman, Número 633-22 Sur, Colonia Ciudad Obregón Centro	Cajeme	85000	644-414-18-70	No disponible
4	Sonora	00813-SON-NAV-221216	SANTIAGO QUIROZ LAGARDA	Rafael J. Almada, Número 103, Colonia Deportiva	Navojoa	85860	647-422-82-87	santiagoql@hotmail.com
5	Sonora	01224-SON-OBG-250117	SANTOS RAZCON POMPA	Mezquite, Número 2222, Pte., Colonia Las Arboledas	Cajeme	85140	644-417-09-22	semillasmichoacan@hotmail.com
6	Sonora	04221-SON-OBG-010620	SARA ESTHER CARRILLO DORAME	Sufragio Efectivo, Número 270, Colonia Ciudad Obregón Centro (Fundo Legal)	Cajeme	85000	644-447-13-78	alex_fuerte@hotmail.com
7	Sonora	04292-SON-OBG-021220	SAWARI, S.P.R. DE R.L.	Río Tamesí, Número 996 Pte., Colonia, Del Valle	Cajeme	85120	664-162-20-88	luisamj@hotmail.com
8	Sonora	01308-SON-CAB-310117	SEMILLAS DE PAPAS BÁSICAS Y REGISTRADAS, S.A. DE C.V.	Carretera Caborca-desemboque, Km. 2.7, Número S/N, Colonia Industrial	Caborca	83600	637-371-32-98	ocallesa@yahoo.com.mx
9	Sonora	01226-SON-OBG-250117	SEMILLAS EL DORADO, S.A. DE C.V.	Dr. Norman E. Borlaug, Número 8450, Colonia Jardines del Valle	Cajeme	85196	644-416-67-22	sedosal@hotmail.com
10	Sonora	03306-SON-OBG-060917	SEMILLAS GARCÍA DEL YAQUI, S.A. DE C.V.	Jacinto López, Número 400 Pte., Colonia Faustino Félix Serna, Ciudad Obregón	Cajeme	85180	644-417-90-99	semillasgarcia@hotmail.com
11	Sonora	00536-SON-HER-021216	SEMILLAS GENEX DEL NOROESTE, S.A. DE C.V.	Blvd. Enrique Mazón López, Número 425-5, Colonia, San Luis	Hermosillo	83160	662-210-33-19	semillas_genex@hotmail.com
12	Sonora	00814-SON-NAV-221216	SEMILLAS SANTA MARÍA, S.A. DE C.V.	Carr. Navojoa-Bacobampo, S/N, Colonia San Pedro Nuevo	Etchojoa	85285	647-427-22-07	semillasantamaria@hotmail.com
13	Sonora	01227-SON-OBG-250117	SEMILLAS SELECCIONADAS DEL YAQUI, S.A. DE C.V.	Miguel Aleman, Número 666-1 Sur, Colonia Ciudad Obregón Centro	Cajeme	85000	644-413-47-90	ucay@prodigy.net.mx
14	Sonora	04065-SON-OBG-030619	SEMILLAS WATSON, S. DE R.L.	Blvd. Rodolfo Félix Váidez, S/N, Colonia Fraccionamiento Muñoz	Huatabampo	85930	647-426-22-00	ing.moroyoqui@gmail.com
15	Sonora	01228-SON-OBG-250117	SEMILLAS Y FIBRAS INTERNACIONALES, S.A. DE C.V.	Circuito Interior, Número 1003, Colonia Parque Industrial	Cajeme	85065	644-411-01-50	juan.martinez@grupokasto.com
16	Sonora	01229-SON-OBG-250117	SERGIO ANTILLON ZAYAS	Miguel Aleman, Número 666-201 Sur, Altos Colonia Ciudad Obregón Centro	Cajeme	85000	644-413-40-07	antillons@hotmail.com
17	Sonora	03904-SON-OBG-310119	SERVICIOS AAVYAC, S.A. DE C.V.	Dr. Norman Borlaug, Numero 1102 Sur, Colonia Campestre, Ciudad Obregón	Cajeme	85160	644-412-24-74	aavyac-ventas@hotmail.com; rponcemir@hotmail.com; ventanilla.aavyac@aavyac.com.mx
18	Sonora	04243-SON-HER-070920	SERVICIOS Y SUMINISTROS AGRICOLAS LA FAMA, S.A. DE C.V.	Jesús García, Número 3 Altos, Colonia, Centro Norte	Hermosillo	83000	662-259-10-65	arturo.gaxiola@harinasgemso.com
19	Sonora	01235-SON-OBG-250117	SOCAS, S.P.R. DE R.I.	Calle 23 de Octubre, Número 803, Colonia Bachoco	Cajeme	85200	644-138-52-56	jrdiaz400@hotmail.com
20	Sonora	01236-SON-OBG-250117	TECNI AGRO, S.A. DE C.V.	Guerrero, Número 1040 Ote., Depto. 4, Ciudad Obregón	Cajeme	85000	644-413-66-93	pompa02@hotmail.com, tecni-agrosadecv@hotmail.com

ID	Almacenador capacidad (t/año)	Beneficiador capacidad (t/año)	Comercializador	Distribuidor	Exportador	Productor	Avena	Cáñamo	Cebada	Frijol	Forrajes	Frutales	Maíz	Ornamentales	Papa	Sorgo	Soya	Trigo	Otro	Total (t/año)
1			x															400		400
2			x															400		400
3			x			x												200		200
4						x				3										3
5			x			x												100		100
6			x			x												66		66
7			x			x												160		160
8	6,250					x									6,250					6,250
9	1,000	2	x			x												1,000		1,000
10	800		x								Alfalfa= 20 Avena forrajera= 10 Rye grass= 30		500			200		800		1,560
11			x	x			120		60		Pastos=400 Alfalfa=120							40		740
12						x												1,500		1,500
13	1,500	4	x			x		50										1,450		1,500
14			x			x		25										200		225
15	1,200	2	x															1,000		1,000
16			x			x												120		120
17			x			x												1,000		1,000
18	3,000	8	x		x	x												3,000		3,000
19			x			x													Trébol= 60	60
20			x					5					10					500		515



# Sonora (continuación)...

ID	Estado	Clave de Inscripción	Nombre o Razón Social	Domicilio	Municipio	CP	Teléfono	Correo Electrónico	ID	Almacenador capacidad (t/año)	Beneficiador capacidad (t/año)	Comercializador	Distribuidor	Exportador	Productor	Avena	Cártamo	Cebada	Frijol	Forrajes	Frutales	Maíz	Ornamentales	Papa	Sorgo	Soya	Trigo	Otro	Total (t/año)	
1	Sonora	00816-SON-NAV-221216	TURYMAYO, S.A. DE C.V.	Cuauhtemoc, Número 1011 Altos, Colonia Juárez	Navojoa	85870	642-422-26-92	turymayo@hotmail.com	1	3,000	9	x			x														3,000	3,000
2	Sonora	01239-SON-OBG-250117	UNIÓN DE CRÉDITO AGRÍCOLA DE CAJEME, S.A. DE C.V.	Sufragio Efectivo, Número 270 Nte., Colonia Urbanizable I	Cajeme	85000	644-414-32-35	alsr@grupocajeme.com.mx	2			x			x		30					10			100	1,800			1,940	
3	Sonora	00817-SON-NAV-221216	UNIÓN DE CRÉDITO AGRÍCOLA DE HUATABAMPO, S.A. DE C.V.	Iturbide Nte., S/N, Colonia Huatabampo Centro	Huatabampo	85900	647-426-01-10	jcespinoza@ucah.com	3	2,500	6	x			x											300			300	
4	Sonora	00818-SON-NAV-221216	UNIÓN DE CRÉDITO AGRÍCOLA DEL MAYO, S.A. DE C.V.	Otero, S/N, Colonia Reforma	Navojoa	85830	642-422-04-14	ecervantesluque@ucamayo.com.mx	4	4,000	2	x			x											1,100			1,100	
5	Sonora	01241-SON-OBG-250117	UNIÓN DE SOCIEDADES DE PRODUCCIÓN RURAL DEL SUR DE SONORA, S.A. DE C.V.	Calle 16, S/N, Colonia Esquer	Villa Juárez	85294	643-435-00-03	uspruss@hotmail.com	5	2,000	2	x			x											800			800	
6	Sonora	01243-SON-OBG-250117	VALENCIAS Y PERSAS, S.P.R. DE R.I.	Dr. Norman E. Borlaug, Número 1095, Colonia Municipio Libre	Cajeme	85080	644-416-40-36	danielasagarena@algodonmexicano.com.mx	6			x			x											250			250	
7	Sonora	04283-SON-OBG-101120	VALENTE CEBALLOS ESQUER	Cuauhtemoc, Número 127 Sur, Colonia, Guaymas Centro	Guaymas	85400	644-119-72-12	ceballosociados01@gmail.com	7			x			x											100			100	
8	Sonora	03489-SON-OBG-110118	YAQUIS DEL 38, S.P.R. DE R.L.	Emiliano Zapata, S/N, Colonia Pueblo Yaqui Sonora	Cajeme	85200	643-437-08-38	yaquisdel38@hotmail.com	8			x			x				50			100			50	200	Garbanzo= 50	450		

# TABASCO





# Tabasco

ID	Estado	Clave de Inscripción	Nombre o Razón Social	Domicilio	Municipio	CP	Teléfono	Correo Electrónico
1	Tabasco	02536-TAB-CAR-280217	CACAO DE ALDAMA, S.P.R DE R.L.	Rayón, S/N, Colonia Sur Villa Aldama	Comalcalco	86660	933-101-51-67	cacao.aldama@gmail.com, estrella_kya@hotmail.com
2	Tabasco	02425-TAB-CAR-240217	CENTRO INTEGRAL DE CONSULTORIA Y ASESORIA DEL SURESTE, S.C.	Peru, Loc 45-J, Colonia Tabasco 2000, Tabasco Centro	Centro	86035	993-316-90-46	chely0309@hotmail.com, grupocicas@gmail.com
3	Tabasco	02535-TAB-CAR-280217	DESARROLLADORA DE PRODUCTOS AGRÍCOLAS DEL GOLFO, S.P.R DE R.L	Perú, J-1, Número 45J, Tabasco 2000, Tabasco Centro	Centro	86035	993-119-62-74	desarrolladora.pag@gmail.com
4	Tabasco	04258-TAB-CAR-121020	ERVEY CASTILLO ALCUDIA	Carretera Principal, Número S/N, Colonia, Benito Juárez 1a Secc	Jalpa de Méndez	86208	993-241-78-38	erveycastle@hotmail.com
5	Tabasco	04192-TAB-CAR-220420	ESTEBAN CORREA GARCÍA	Siete, Número 172C- 34, Colonia Lic. Benito Juárez García	Huimanguillo	86403	937-378-32-15	conachsc@hotmail.com
6	Tabasco	04147-TAB-CAR-130120	MANOLO DE LA CRUZ HERNÁNDEZ	Calle de Centro de Salud, S/N, Colonia Jalpa de Mendez Centro	Jalpa de Méndez	86200	914-102-53-38	vivero_guayacan25@hotmail.com
7	Tabasco	04259-TAB-CAR-121020	MARCO ANTONIO BUSTOS QUEVEDO	Calle 8, Casa 16, Número 140, Colonia, Villahermosa Centro	Centro	86000	993-234-62-67	maanbusque49@gmail.com
8	Tabasco	04261-TAB-CAR-121020	MARÍA GLADYS GASPAR PERALTA	Benito Juárez, Número S/N, Colonia, Benito Juárez 2a Secc	Jalpa de Méndez	86208	914-128-41-01	ruthlopez@outlook.com
9	Tabasco	04153-TAB-CAR-130220	NORKA NAZARET ÁVILA DE LA CRUZ	Carretera a la Isla Reforma, S/N, Colonia Corregidora Ortiz 5a Secc	Centro	86280	914-124-88-77	ni_k_habb@hotmail.com
10	Tabasco	02530-TAB-CAR-280217	PRODUCTOS AGROQUÍMICOS MONTECRISTO, S.A. DE C.V.	Av. Pepe del Rivero, S/N, Colonia Tierra y Libertad	Emiliano Zapata	86992	934-343-00-24	alopezcabrera@outlook.es, agroquimicosmontecristo@gmail.com, riosc08@hotmail.com
11	Tabasco	02518-TAB-CAR-280217	REINALDO CHAN COHUO	Av. Samarkanda, Manzana 1, Lote 4, Colonia Pomoca	Nacajuca	86245	993-223-61-22	coyomen@hotmail.com
12	Tabasco	02532-TAB-CAR-280217	SEMILLAS DIPASTO, S.A. DE C.V.	Av. Pepe del Rivero, Número 210 Sur, Colonia Tierra y Libertad	Emiliano Zapata	86990	934-343-12-74	miradica@gmail.com, semillasdipasto.11@gmail.com
13	Tabasco	04262-TAB-CAR-121020	TOBIAS AREVALO AREVALO	Av. Niños Heroes, Número S/N, Colonia, Aldama 1a Secc	Comalcalco	86660	933-111-49-90	t-arevalo@hotmail.com

ID	Almacenador capacidad (t/año)	Beneficiador capacidad (t/año)	Comercializador	Distribuidor	Productor	Frijol	Ferrijes	Frutales	Hortalizas	Maiz	Sorgo	Soya	Otro	Total (t/año)	Total (piezas)
1			x		x			Cacao=500,000							500,000
2			x		x								Ph= 80,000		80,000
3			x		x			Cacao= 36,000							36,000
4			x		x			Cacao=60,000							60,000
5	80,000				x								Hule Hevea = 80,000		80,000
6	100,000		x		x			Cacao=100,000							100,000
7	1		x					Cacao=40,000 Guanábana=50					Pimienta=300 Achiote =100		40,350
8			x		x			Cacao=60,000						60,000	
9	100,000		x		x			Cacao=100,000							100,000
10			x	x		400	350			1300	240	250		2,540	
11			x		x								Hule= 500,000		500,000
12			x	x		100	100			400	40			640	
13			x		x			Cacao=400,000 Cocotero= 600,000 Frutales=500,000					Pimienta=300,000 Achiote=350,000		2,250,000



# TAMAULIPAS





# Tamaulipas

ID	Estado	Clave de Inscripción	Nombre o Razón Social	Domicilio	Municipio	CP	Teléfono	Correo Electrónico	ID	Almacenador capacidad (t/año)	Beneficiador capacidad (t/año)	Comercializador	Distribuidor	Exportador	Importador	Productor	Cártamo	Cebada	Frijol	Forrajes	Maíz	Ornamentales	Sorgo	Soya	Trigo	Total (t/año)
1	Tamaulipas	00701-TAM-MAT-191216	ABASTECEDORA AGROPECUARIA HERCARS, S.A. DE C.V.	Carr. A Victoria-Matamoros, S/N, San Fernando Centro	San Fernando	87600	841-844-00-31	aahercars@hotmail.com; marco_r_12@hotmail.com	1	60		x	x								10		40			50
2	Tamaulipas	01348-TAM-MAN-310117	ABRAM FEHR LOEWEN	Campo Verde, Número 252, Colonia Campo Verde	González	89740	836-104-09-02	No disponible	2	200					x		80				80		100	100		360
3	Tamaulipas	03276-TAM-MAN-230817	ABRAM PENNER ZACHARIAS	Campo Verde, Número 290, Colonia Campo Verde	González	89740	836-104-09-00	adepenner@hotmail.com	3							x								100		100
4	Tamaulipas	03292-TAM-MAN-280817	AGEMEX, S. DE P.R. DE R.L.	Blvd. Luis Echeverría, Número 601-A, Colonia Ciudad Mante, Centro	El Mante	89800	831-232-98-65	No disponible	4							x								100		100
5	Tamaulipas	00705-TAM-MAT-191216	AGRÍCOLA FRAGA, S.A. DE C.V.	Morelos, Número 703, Colonia San Fernando, Centro	San Fernando	87600	841-844-28-02	fraga@sanfernando.net.mx; agricola_fraga@yahoo.com.mx	5	700		x	x							Pasto bandera= 2	20		700			722
6	Tamaulipas	00707-TAM-MAT-191216	AGRO DIV, S.A. DE C.V.	Carr. A la Laguna Madre, Número 714, Colonia Bella Vista Norte	San Fernando	87602	841-844-08-14	agrodiv_@hotmail.com; marco_r_12@hotmail.com	6	100		x	x									20		300		320
7	Tamaulipas	03192-TAM-MAT-140717	AGRODAP S.A. DE C.V.	Carretera Victoria-Matamoros (Libre), Km. 5.5, Número S/N, Colonia, El Olivo (Ejido)	Victoria	87277	834-305-24-83	agrodap@live.com.mx	7	200	4	x				x			100		200		50	70		420
8	Tamaulipas	03184-TAM-MAN-100717	AGROINDUSTRIA ALGODONERA, S.A. DE C.V.	Primera Avenida, Número 407-B, Colonia Smith	Tampico	89140	836-272-00-02	rmanuel@ocel.com.mx; hrodriguez@ocel.com.mx	8			x	x	x	x	x	90		40				100	1,200		1,430
9	Tamaulipas	03147-TAM-MAN-270617	AGROINDUSTRIAS LOS AZTECAS, S.P.R. DE R.L.	Corregidora Pob. Los Aztecas, Número S/N Colonia, Los Aztecas	El Mante	89950	831-233-21-40	No disponible	9							x								100		100
10	Tamaulipas	03032-TAM-MAN-220517	AGRO-LA LOLAS, S.A. DE C.V.	Calle México, Número 420, Col. Guadalupe	Tampico	89120	833-213-48-33	jmejia@prodigy.net.mx	10												1					1
11	Tamaulipas	03248-TAM-MAN-100817	AGROMEZQUITAL, S.P.R. DE R.L.	Carr. Federal Libre Mante-Tampico, S/N, Km. 0.6, Unión Burocrática, Colonia 16 de Septiembre (Ejido)	El Mante	89925	831-232-22-22	paty@ghtrading.com	11							x								800		800
12	Tamaulipas	01365-TAM-MAN-310117	AGROPECUARIA OCHOA GOMEZ, S.P.R. DE R.L.	Graciano Sánchez, Número 107, Colonia Sección Agronómica	El Mante	89887	831-230-06-90	agropecuariaochoag@hotmail.com	12	700	3	x	x			x				Pastos= 50	300		100	200		650
13	Tamaulipas	01379-TAM-MAN-310117	AGROPECUARIA VALLE BONITO, S.A. DE C.V.	Ira. Avenida, Número 407, Colonia Smith	Tampico	89140	833-213-11-18	manuel_locel@grupooocel.com.mx	13	540	3	x	x	x	x	x	90		40				100	400		630
14	Tamaulipas	01382-TAM-MAN-310117	AGROPRODUCTORES DEL RIO GUAYALEJO, S.P.R. DE R.L. DE C.V.	Mariano Azuela Ote, Número 403, Colonia Miguel Alemán	El Mante	89820	831-232-37-95	agro.rio@hotmail.com	14	300		x	x			x							35	150		185
15	Tamaulipas	03056-TAM-MAN-240517	AGUSTIN GUERRERO MARTÍNEZ	Privada Jazmin, Número 4, Colonia La Florida	Tampico	89118	833-245-06-26	No disponible	15							x								50		50
16	Tamaulipas	04240-TAM-VIC-070920	ALEJANDRO PÉREZ GUTIÉRREZ	Benito Juárez, Número 502, Colonia, San Luisito	González	89734	836-270-30-53	alex-perez2@hotmail.com	16	26						x							80			80
17	Tamaulipas	03584-TAM-MAN-210318	ANGELICA QUIROGA ESPARZA	Carr. Tampico-Mante, Km. 35, Número 202, Colonia Altamira, Centro	Altamira	89600	833-No disponible	No disponible	17				x			x								50		50
18	Tamaulipas	03577-TAM-MAN-200318	ANTONIO FERNANDEZ ANAYA	Monterrey, Número 400, Colonia Ciudad Mante, Centro	El Mante	89800	831-232-49-57	lorena.fer.roch@hotmail.com	18							x								50		50
19	Tamaulipas	03144-TAM-MAN-270617	ANTONIO SAPIEN MARAVILLA	Benito Juárez, Pob. Los Aztecas, S/N, Colonia Los Aztecas	El Mante	89950	836-275-01-72	No disponible	19							x								10		10
20	Tamaulipas	00711-TAM-MAT-191216	ARROYO FLECHADORES, S.P.R. DE R.L.	Carr. A Victoria, Número 210, Km. 5, Ejido Buenavista	Matamoros	87394	No disponible	arroyoflechadores@yahoo.com.mx; cpgarcia_juana@hotmail.com	20	20	2	x				x				Zacate= 5	10		30			45

# Tamaulipas (continuación)...

ID	Estado	Clave de Inscripción	Nombre o Razón Social	Domicilio	Municipio	CP	Teléfono	Correo Electrónico
1	Tamaulipas	03752-TAM-MAN-010618	ARTURO ACUÑA BUSTAMANTE	Zaragoza, Número 115, Colonia Colonias Estación (Ejido)	Altamira	89650	833-117-15-14	vicabet69@gmail.com
2	Tamaulipas	03582-TAM-MAN-200318	AUSTREBERTO HERNANDEZ LEDEZMA	Carr. Los Aztecas, S/N, Colonia El Abra	Altamira	89939	833-No disponible	No disponible
3	Tamaulipas	03644-TAM-MAN-120418	BARRERA GONZÁLEZ Y HERMANOS	A. Prieto 310 Ote. Número 310, Colonia Ciudad Mante, Centro	El Mante	89800	No disponible	barreragyh@prodigy.net.mx
4	Tamaulipas	03437-TAM-MAN-081117	BEKEMAJE, S. DE P.R. DE R.L.	Carr. Tampico-Mante, S/N, Km 81.1, Est Manuel, Colonia Estación Manuel Centro	González	89730	No disponible	No disponible
5	Tamaulipas	03160-TAM-MAN-030717	CAMPESINOS DEL BERNAL, S. DE P.R. DE R.L.	Calle 16 de Septiembre, Número 415, Colonia Primavera, Villa Manuel	González	89734	836-273-08-70	campesinos02@prodigy.net.mx; greal500@hotmail.com
6	Tamaulipas	04164-TAM-VIC-280220	CAMPESINOS LIBRES DE TAMAULIPAS, A.C.	Carr. Fed. Río Bravo-Matamoros, S/N, Colonia El Triunfo (Ejido)	Río Bravo	88800	899-959-13-95	brenda_chinacos@hotmail.com
7	Tamaulipas	03749-TAM-MAN-010618	CARMELO GARCÍA CÓMEZ	Miguel Hidalgo, Número 801, Colonia Maclovio Herrera (Ejido)	Altamira	89641	833-332-85-40	carmelogarciag54@outlook.com
8	Tamaulipas	03274-TAM-MAN-230817	CEBOLLAL, S.A DE C.V.	Héroes de Chapultepec, Número 103, Colonia Tampico Centro	Tampico	89000	836-276-01-49	cebollalsa@yahoo.com.mx
9	Tamaulipas	00713-TAM-MAT-191216	COMERCIALIZADORA CAMOSSOY, S.A. DE C.V.	Canada, S/N, San José Matamoros Centro	Matamoros	87340	868-813-15-60	pifsvmat@prodigy.net.mx
10	Tamaulipas	00714-TAM-MAT-191216	COMERCIALIZADORA DE INSUMOS AGRÍCOLAS DE SAN FERNANDO, S.A. DE C.V.	Ruiz Cortines, Número 105, San Fernando Centro	San Fernando	87600	841-844-16-38	comagricola@prodigy.net.mx
11	Tamaulipas	03635-TAM-MAN-090418	COMGRASEM DEL TAMESI, S.A. DE C.V.	Carr. Tampico-Mante Km. 53, S/N, Colonia Villa Cuauhtémoc	Altamira	89610	836-276-00-09	rgzrz@hotmail.com
12	Tamaulipas	00715-TAM-MAT-191216	CONAGRI, S.P.R. DE R.L.	México, Número 100, Colonia La Paz	Río Bravo	88993	899-934-67-67	magcon@mcirb.net
13	Tamaulipas	03238-TAM-MAN-020817	CORPORACIÓN ALIMENTARIA DEL CAMPO, S.P.R. DE R.L. DE C.V.	Carr. Nacional México-Laredo, Km. 555, S/N, Colonia Ciudad Mante Centro	El Mante	89800	No disponible	No disponible
14	Tamaulipas	03081-TAM-MAT-310517	CYNTHIA MATA NUÑEZ	CEDIF, Número 114 Nte., Colonia Polvorín	Ciudad Madero	89555	833-218-59-22	gpogaas@hotmail.com
15	Tamaulipas	01434-TAM-MAN-010217	DAVID KAUEHOFEN FRIESEN	La Nueva Esperanza, Número 50, Colonia Nueva Esperanza	González	89706	836-100-76-25	davidkauenhofen@hotmail.com
16	Tamaulipas	03269-TAM-MAN-230817	DAVID PENNER VOTH	La Nueva Esperanza, Número 155, Colonia Nueva Esperanza	González	89706	836-100-90-05	No disponible
17	Tamaulipas	01472-TAM-MAN-010217	DIEDRICH FEHR KAUEHOFEN	Camino Principal, Número 103, Colonia Nueva Esperanza	González	89706	836-102-87-29	oyerbids_004@hotmail.com
18	Tamaulipas	03594-TAM-MAN-280318	DOÑA EUFEMIA	Alejandro Prieto Ote., Número 310, Colonia Ciudad Mante Centro	El Mante	89800	831-232-58-86	barreragyh@proddigy.net.mx
19	Tamaulipas	03183-TAM-MAN-100717	EDUARDO MARON DEL RÍO	Doña Cecilia, Número 202, Colonia Ideal del Campesino	Gustavo Díaz Ordaz	88430	833-140-84-07	No disponible

ID	Almacenador capacidad (t/año)	Beneficiador capacidad (t/año)	Comercializador	Distribuidor	Exportador	Importador	Productor	Cártamo	Cebada	Frijol	Forrajes	Maiz	Ornamentales	Sorgo	Soya	Trigo	Total (t/año)
1			x				x								12		12
2							x								50		50
3			x	x			x								150		150
4							x					1					1
5							x								50		50
6			x				x					20		50	100	20	190
7			x				x								11		11
8							x								150		150
9	200	5	x	x			x					1		120	50		171
10			x							5		20		260		10	295
11			x	x			x	50				80		50	100		280
12			x	x								400		50			450
13							x								100		100
14	150	1	x				x								30		30
15	100						x	50				80		80	80		290
16							x								100		100
17	200						x	100				150		150	150		550
18			x	x			x								100		100
19							x								10		10



# Tamaulipas (continuación)...

ID	Estado	Clave de Inscripción	Nombre o Razón Social	Domicilio	Municipio	CP	Teléfono	Correo Electrónico	ID	Almacenador capacidad (t/año)	Beneficiador capacidad (t/año)	Comercializador	Distribuidor	Exportador	Importador	Productor	Cártamo	Cebada	Frijol	Forrajes	Maiz	Ornamentales	Sorgo	Soya	Trigo	Total (t/año)
1	Tamaulipas	03263-TAM-MAN-170817	EDUARDO ROSALES ELIZONDO	Carr. Santa Martha Lomas del Real, S/N, Km 2.5, Colonia Villa Cuauhtémoc	Altamira	89610	833-217-10-78	No disponible	1							x									50	50
2	Tamaulipas	01473-TAM-MAN-010217	EL CAUTIN, S.P.R. DE R.L.	Carr. Nacional México-Laredo, S/N, Km. 557, Colonia Ciudad Mante Centro	El Mante	89800	831-232-57-00	hhh@e.net.mx	2	200	3		x			x									200	200
3	Tamaulipas	03161-TAM-MAN-030717	ELMER SAWATZKY DUECK	Camino Sin Nombre, S/N, Colonia Nueva Esperanza	González	89706	836-108-49-55	No disponible	3							x									20	20
4	Tamaulipas	03270-TAM-MAN-230817	ELWEN KAHUENHOFEN WIEBE	Nueva Esperanza, Número 130, Colonia Nueva Esperanza	González	89706	836-100-91-31	No disponible	4							x									150	150
5	Tamaulipas	03754-TAM-MAN-010618	ENRIQUE CESPEDES REYES	Av. Las Palmas, Número 714 Ote., Colonia FOVISSSTE Lucio Blanco	Ciudad Madero	89555	No disponible	No disponible	5			x				x									14	14
6	Tamaulipas	03733-TAM-MAN-010618	ESTEBAN MARTÍNEZ CASTILLO	Ej. Por la Principal José Ma. Morelos, S/N, Colonia Colonias Estación (Ejido)	Altamira	89650	833-290-61-76	No disponible	6			x				x									10	10
7	Tamaulipas	03768-TAM-MAN-040618	FELIPE MARTÍNEZ GARCÍA	Fco. I . Madero, S/N, Colonia Los Azteca,s Tamaulipas	El Mante	89950	831-102-67-85	felipe.mtzgarcia@gmail.com	7			x				x									12	12
8	Tamaulipas	03745-TAM-MAN-010618	FERNANDO MEDINA NAVA	Independencia, Número 402-A, Colonia Colonias Estación (Ejido), Tamaulipas	Altamira	89650	833-332-10-91	izaguirre_1995@outlook.com	8																10	10
9	Tamaulipas	03599-TAM-MAN-030418	FRANCISCA HERNANDEZ NAVA	Francisco Villa, Número 207, Colonia Maclovio Herrera (Ejido), Tamaulipas	Altamira	89641	833-No disponible	No disponible	9			x	x			x									10	10
10	Tamaulipas	03176-TAM-MAN-070717	FRANCISCO JAVIER GALEANA DE LOS SANTOS	Constitución, Número 119, Colonia Tamaulipas	El Mante	89858	831-110-12-75	No disponible	10							x									10	10
11	Tamaulipas	01515-TAM-MAN-010217	FRANZ ENNS PETERS	La Nueva Esperanza, Número 110, Colonia Nueva Esperanza	González	89706	836-100-31-15	agroenns@gmail.com	11	100						x	80				80	100	100		360	360
12	Tamaulipas	03064-TAM-MAN-240517	GRUPO PRODUCTOR Y COMERCIAL DEL ZAPOTAL, S. DE P.R. DE R.L. DE C.V.	Camino a Ejido Ruíz Cortinez, Número 505, Colonia Campo Nuevo	González	89744	836-104-19-93	No disponible	12							x									350	350
13	Tamaulipas	01563-TAM-MAN-020217	GRUPO SAN ARMANDO, S. DE R.L. DE C.V.	1a Avenida, Número 405, Colonia Smith	Tampico	89140	833-217-08-08	semillasdelnortedeveracruz@yahoo.com.mx; grupo_sanarmando@yahoo.com.mx	13							x					1,200			60	1,260	1,260
14	Tamaulipas	03747-TAM-MAN-010618	HECTOR ALMAGUER HERNANDEZ	Calle Vecinal, S/N, Colonia Mata del Abra (Ejido), Tamaulipas	Altamira	89643	833-301-86-96	No disponible	14			x				x									14	14
15	Tamaulipas	03735-TAM-MAN-010618	HECTOR ENRIQUEZ RIVERA	Juan R. González, S/N, Colonia El Fuerte (Ejido), Tamaulipas	Altamira	89644	833-447-69-22	arlet9623@gmail.com	15			x				x									10	10
16	Tamaulipas	00718-TAM-MAT-191216	IMPULSORA AGRÍCOLA DE MATAMOROS, S.A. DE C.V.	Calle Iturbide, S/N, Colonia Matamoros Centro	Matamoros	87300	868-812-01-26	iamsa87@prodigy.net.mx	16			x	x								50		650		700	700
17	Tamaulipas	00720-TAM-MAT-191216	INSUMOS SEMILLAS DEL BRAVO, S.A. DE C.V.	Carr. Ribereña, S/N, Colonia Industrial	Díaz Ordaz	88405	891-938-29-77	insbra@hotmail.com	17			x	x								100		150		250	250
18	Tamaulipas	03250-TAM-MAN-100817	IPIALES, S. DE R.L. DE C.V.	Calle 20 de Noviembre Pte, Número 207, Colonia González Centro	González	89700	No disponible	No disponible	18							x									50	50
19	Tamaulipas	01584-TAM-MAN-020217	ISACK NEUFELD NEUESTETER	Campo Nuevo, Número 435, Colonia Santa Fe	González	89700	836-100-50-59	tomasneufeld@gmail.com	19	150						x	50				80	100	100		330	330
20	Tamaulipas	03578-TAM-MAN-200318	ISMAEL MARTÍNEZ RANGEL	Jalisco, S/N, Colonia Celaya (Ejido)	El Mante	89940	No disponible	ismaelmartinezrangel@gmail.com	20							x									50	50

# Tamaulipas (continuación)...

ID	Estado	Clave de Inscripción	Nombre o Razón Social	Domicilio	Municipio	CP	Teléfono	Correo Electrónico
1	Tamaulipas	03132-TAM-MAN-260617	J. JESÚS SAUCEDO HERNÁNDEZ	Dom. Conocido, Ej. Celaya, S/N, Colonia Celaya (Ejido)	El Mante	89940	831-236-40-20	No disponible
2	Tamaulipas	03736-TAM-MAN-010618	J. NICOLAS PÉREZ MATA	Enrique Cardenas González, S/N, Colonia Villa Cuauhtémoc	Altamira	89610	833-437-46-09	cecsat@hotmail.com
3	Tamaulipas	01588-TAM-MAN-020217	JACOB HARDER FALK	La Nueva Esperanza, Número 85, Colonia Nueva Esperanza	González	89706	836-108-31-25	No disponible
4	Tamaulipas	03244-TAM-MAN-090817	JALAPEÑOS Y SERRANOS, S.P.R. DE R.L.	Prol. Morelos, Número 745, Colonia Industrial	González	89715	836-273-13-30	gerardo@jalser.com.mx
5	Tamaulipas	03741-TAM-MAN-010618	JESÚS ESTANISLAO LUNA GONZÁLEZ	Cerro Azul, Número 205, Colonia Petrolera Tamaulipas	Tampico	89110	833-267-18-82	dupont_luna@hotmail.com
6	Tamaulipas	03742-TAM-MAN-010618	JESÚS GUERRERO GARCÍA	Insurgentes, Número 21, Colonia José María Luis Mora (Ejido) Tamaulipas	Altamira	89615	833-114-188	frnacisco_guerrero85@hotmail.com
7	Tamaulipas	03569-TAM-MAN-160318	JESÚS VARGAS TORRES	Emiliano Zapata, S/N, Colonia Celaya (Ejido)	El Mante	89940	831-155-58-32	No disponible
8	Tamaulipas	03142-TAM-MAN-270617	JESÚS ZAPIEN MARAVILLA	Benito Juárez, Pob. Los Aztecas, Número S/N, Colonia Los Aztecas	El Mante	89950	831-275-01-32	No disponible
9	Tamaulipas	03737-TAM-MAN-010618	JOAQUIN BRIALES GAMEZ	Miguel A. Camacho, Número 403, Colonia Altamira Centro Tamaulipas	Altamira	89600	833-233-12-48	cexar_rosales@hotmail.com
10	Tamaulipas	03075-TAM-MAN-260517	JOEL MORALES BETANCOURT	Domicilio Conocido, S/N, Colonia Lázaro Cárdenas (Ejido)	El Mante	89942	489-109-63-50	No disponible
11	Tamaulipas	01644-TAM-MAN-030217	JOHAN PETERS KNELSEN	Camino Sin Nombre, S/N, Colonia Nueva Esperanza	González	89706	836-111-00-90	No disponible
12	Tamaulipas	01650-TAM-MAN-030217	JOHANN PENNER VOTH	Campo Nuevo, Número 580, Colonia Adolfo Ruiz Cortines	González	89744	836-100-64-20	jhon_vpenner@hotmail.com
13	Tamaulipas	03455-TAM-MAN-241117	JORGE LUIS MENDOZA VALENCIA	Ponciano Arriaga, S/N, Colonia Ponciano Arriaga San Luis Potosí	El Mante	79292	No disponible	No disponible
14	Tamaulipas	03746-TAM-MAN-010618	JORGE SALDAÑA LOYDE	Martinez Manatu, S/N, Colonia Mata del Abra (Ejido)	Altamira	89643	833-108-71-77	jorge.loyde@hotmail.com
15	Tamaulipas	03589-TAM-MAN-230318	JOSÉ ALFREDO NUÑEZ MOSQUEDA	Esq. Patzcuaro; atrás de las bodegas, Número S/N, Colonia Celaya (Ejido)	El Mante	89940	831-114-76-64	No disponible
16	Tamaulipas	03586-TAM-MAN-220318	JOSÉ ALFREDO RODRÍGUEZ PICAZO	Rodolfo Fierro, Número 804, Colonia Francisco Villa	Altamira	89603	833-No disponible	jalfredo.picazo@hotmail.com
17	Tamaulipas	03601-TAM-MAN-040418	JOSÉ ANTONIO CASAREZ CONSTANTINO	Agustín de Iturbide, Número 113, Colonia López Rayón	González	89746	No disponible	No disponible
18	Tamaulipas	03133-TAM-MAN-260617	JOSÉ ARMANDO CASTRO MARTÍNEZ	Camino 206 Carr. Nacional Tampico-Mante, Ej. Tres Marías, Número 206, Colonia Magisterial	Altamira	89610	833-84-99-44	No disponible
19	Tamaulipas	03738-TAM-MAN-010618	JOSÉ GRACIA AMBRIZ	Miguel Hidalgo, Número 811, Colonia Altamira Centro	Altamira	89600	833-333-96-00	No disponible
20	Tamaulipas	03583-TAM-MAN-210318	JOSÉ ISABEL CASTRO TAPIA	Camino Vecinal Tres Marías, Número 202, Colonia Altamira Centro	Altamira	89600	833-No disponible	talleragricola71@hotmail.com

ID	Almacenador capacidad (t/año)	Beneficiador capacidad (t/año)	Comercializador	Distribuidor	Exportador	Importador	Productor	Cártamo	Cebada	Frijol	Forrajes	Maíz	Ornamentales	Sorgo	Soya	Trigo	Total (t/año)
1							x								10		10
2			x				x								9		9
3	100						x	50				50		100	50		250
4			x	x			x								150		150
5			x				x								12		12
6			x				x								8		8
7							x								15		15
8							x								10		10
9			x				x								10		10
10							x								120		120
11	100						x	50				50		100	50		250
12	150						x	50				50		50	100		250
13							x								50		50
14			x				x							13			13
15			x	x			x								50		50
16			x	x			x								50		50
17			x	x			x								50		50
18							x								15		15
19			x				x								10		10
20				x			x								50		50



# Tamaulipas (continuación)...

ID	Estado	Clave de Inscripción	Nombre o Razón Social	Domicilio	Municipio	CP	Teléfono	Correo Electrónico
1	Tamaulipas	03457-TAM-MAN-241117	JOSÉ LUIS RAMÍREZ RIVERA	Francisco Bautista, S/N, Colonia Adolfo Ruiz Cortines	González	89744	No disponible	No disponible
2	Tamaulipas	03744-TAM-MAN-010618	JOSÉ MARÍA BRIONES MARTÍNEZ	Carmen Serdán, Número 415, Colonia Revolución Verde	Altamira	89607	833-407-64-67	jorynor@yahoo.com.mx
3	Tamaulipas	01652-TAM-MAN-030217	JOSÉ PABLO QUINTERO QUINTERO	Matamoros, Número 501, Colonia El Abra	El Mante	89939	831-275-20-88	No disponible
4	Tamaulipas	03232-TAM-MAN-310717	JOSÉ PULIDO GARCÍA	Hidalgo, S/N, Colonia Santa Fe	González	89700	836-270-32-14	No disponible
5	Tamaulipas	03565-TAM-MAN-160318	JOSÉ VARGAS TORRES	Lic. Adolfo López Mateos, S/N, Colonia Celaya (Ejido)	El Mante	89940	831-118-78-07	No disponible
6	Tamaulipas	03563-TAM-MAN-150318	JUAN ANTONIO SÁNCHEZ GARCÍA	Cuauhtémoc, S/N, Colonia Los Aztecas	El Mante	89950	No disponible	No disponible
7	Tamaulipas	03063-TAM-MAN-240517	JUAN CARLOS BARBA RAMOS	Domicilio Conocido, Ejido Lázaro Cárdenas, Número S/N, Colonia El Triunfo Número 2 (Ejido)	El Mante	89940	831-233-15-49	No disponible
8	Tamaulipas	03743-TAM-MAN-010618	JUAN CARLOS GARZA CANTU	Carr. Tampico-Mante, Km. 30, Número S/N, Colonia Santa Amalia Tamaulipas	Altamira	89602	833-105-40-32	garpriol@hotmail.com
9	Tamaulipas	00726-TAM-MAT-191216	JUAN CARLOS GONZÁLEZ SOLÍS	Fuentes de María Fernanda, Número 5, Colonia Fuentes Del Valle	Matamoros	87496	868-831-90-19	glezsoljc@hotmail.com, cp_yadira_ruiz@hotmail.com
10	Tamaulipas	03758-TAM-MAN-010618	JUAN MARTIN MARQUEZ VALENZUELA	Av. Altamira, Número 803A, Colonia Monte Alto	Altamira	89606	833-147-07-70	jmary_@hotmail.com
11	Tamaulipas	03264-TAM-MAN-170817	JULIO PÉREZ RAMÍREZ	Privada los Mangos, Número 40,9 Colonia Altamira	Altamira	86902	833-850-32-50	No disponible
12	Tamaulipas	03041-TAM-MAN-230517	KAUENHOFEN WIEBE KURT	Nueva Esperanza, Número 22, Colonia Nueva Esperanza Tamaulipas	González	89706	836-104-19-92	No disponible
13	Tamaulipas	01747-TAM-MAN-080217	LA LAJILLA, S.P.R. DE R.L.	Mainero, Número 501, Colonia Ciudad Mante Centro	El Mante	89800	831-232-42-93	morr79x3@hotmail.com
14	Tamaulipas	03591-TAM-MAN-230318	LEOBARDO RAMÍREZ GONZÁLEZ	Benito Juárez, S/N, Colonia Tantoyuquita (Ejido)	El Mante	89950	831-233-10-27	No disponible
15	Tamaulipas	03734-TAM-MAN-010618	LEOPOLDO ESCOBAR ACOSTA	Laguna de Champayan, Número 300, Colonia El Fuerte (Ejido)	Altamira	89644	833-292-13-86	leo75poldo@outlook.com
16	Tamaulipas	03588-TAM-MAN-230318	LETICIA VAZQUEZ MONTOYA	López Rayón, S/N, Colonia El Camotero (Ejido)	El Mante	89953	831-238-57-72	mvz_bruno@hotmail.com
17	Tamaulipas	03718-TAM-MAN-250518	MACAIL, S.P.R. DE R.L.	Prol. Morelos, Número 745, Colonia Santa Fe	González	89700	836-273-02-03	No disponible
18	Tamaulipas	00730-TAM-MAT-201216	MALOPA, S. DE R.L. DE C.V.	Brecha, Número 110, Km. 82, Ejido Aquiles Serdán	Valle Hermoso	87520	894-842-49-93	graneroslopez@live.com: freedyy@hotmail.com
19	Tamaulipas	01752-TAM-MAN-080217	MALVINAS S.A. DE C.V.	Av. Hidalgo, Número 3705 Desp. 209, Colonia Guadalupe	Tampico	89120	833-213-57-28	zamira@malvinas.biz
20	Tamaulipas	01756-TAM-MAN-090217	MANUEL MORALES BETANCOURT	Los Dorados, S/N, Colonia Ciudad Mante Centro	El Mante	89800	831-121-11-84	manuel_morales272@hotmail.com

ID	Almacenador capacidad (t/año)	Beneficiador capacidad (t/año)	Comercializador	Distribuidor	Exportador	Importador	Productor	Cártamo	Cebada	Frijol	Forrajes	Maiz	Ornamentales	Sorgo	Soya	Trigo	Total (t/año)
1							x								20		20
2			x				x								10		10
3	340	3	x	x			x	50				60		80	150		340
4							x								50		50
5								10						20	30		60
6			x	x			x								50		50
7							x								25		25
8			x				x								11		11
9			x	x								5		25			30
10			x				x								10		10
11							x								20		20
12							x								150		150
13	200	3	x	x			x								200		200
14			x	x			x								50		50
15			x				x								12		12
16			x	x			x								50		50
17			x	x			x								100		100
18	300		x	x			x					50		100			150
19							x								950		950
20	300	3	x	x			x	50				50		100	100		300

# Tamaulipas (continuación)...

ID	Estado	Clave de Inscripción	Nombre o Razón Social	Domicilio	Municipio	CP	Teléfono	Correo Electrónico
1	Tamaulipas	03740-TAM-MAN-010618	MARCELA GAMEZ SIFUENTES	Graciano Sánchez, Número 70, Colonia José María Luis Mora (Ejido)	Altamira	89615	833-445-79-64	No disponible
2	Tamaulipas	03178-TAM-MAN-100717	MARGARITO HERNÁNDEZ SAUCEDO	Los Generales, S/N, Colonia Ciudad Mante Centro	El Mante	89800	No disponible	No disponible
3	Tamaulipas	03751-TAM-MAN-010618	MARÍA SOLEDAD GONZÁLEZ MEDINA	Matamoros, Número 107, Colonia Estación Cuauhtémoc	Altamira	89610	836-276-01-25	soledadglz@hotmail.com
4	Tamaulipas	03739-TAM-MAN-010618	MARIANO RODRÍGUEZ ORTEGA	Av. Ayuntamiento, Número 1409, Colonia Otomi	Tampico	89150	833-155-97-47	jaba_169@hotmail.com
5	Tamaulipas	03585-TAM-MAN-220318	MARIO ALBERTO GÓNZALEZ GARCÍA	Cerezo, Número 102, Colonia Altavista	Tampico	89240	No disponible	No disponible
6	Tamaulipas	03750-TAM-MAN-010618	MAURO MEDINA NAVA	J. Ortíz de Dominguez, S/N, Colonia Colonias Estación (Ejido)	Altamira	89650	833-334-75-77	percazkarolinamedina@gmail.com
7	Tamaulipas	03234-TAM-MAN-310717	MAYRA MAYORGA MÉNDEZ	Brasil, Número 105, Colonia Las Américas	El Mante	89869	831-107-09-33	labuena_semilla@hotmail.com
8	Tamaulipas	03753-TAM-MAN-010618	MELITON CRUZ MORALES	Laguna Madre, Número 407, Colonia 3 de Mayo (Ejido)	Altamira	89645	833-295-67-67	melicruz041@gmail.com
9	Tamaulipas	03640-TAM-MAN-110418	NATALIA LUNA GONZÁLEZ	Calle 20 de Noviembre, Número 503, Colonia Jardín Tamaulipas	El Mante	89840	No disponible	natalialuna.gonzalez@hotmail.com
10	Tamaulipas	03590-TAM-MAN-230318	ORLANDO ROSAS AYALA	Belisario Dominguez, S/N, Colonia El Camotero (Ejido)	El Mante	89953	831-898-28-39	orlando113@hotmail.com
11	Tamaulipas	00731-TAM-MAT-201216	PATRONATO PARA LA INVESTIGACIÓN FOMENTO Y SANIDAD VEGETAL	Canada, S/N, San José Tamaulipas	Matamoros	87340	868-813-15-60	No disponible
12	Tamaulipas	03304-TAM-MAN-060917	PEDRO MARTÍNEZ MORALES	Av. Altamira, S/N, Colonia Altamira	Altamira	89602	833-147-04-33	No disponible
13	Tamaulipas	03634-TAM-MAN-090418	PEDRO MEDINA ALEMAN	Juárez, S/N, Colonia El Triunfo Número 2 (Ejido)	El Mante	89940	831-155-79-05	pedroza200soyahotmail.com
14	Tamaulipas	03636-TAM-MAN-090418	PROMESA DE TAMAULIPAS, S.A. DE C.V.	Primero de Mayo, Número 206, Colonia Estación Manuel, Centro	González	89730	831-183-01-04	No disponible
15	Tamaulipas	00735-TAM-MAT-201216	PROVEEDORA AGRÍCOLA GUAJARDO, S.A. DE C.V.	Carretera Brecha 120, S/N, Colonia Lindavista	Valle Hermoso	87500	894-842-10-42	gpm_1224@hotmail.com; pagsa@vh.inteli.net.com
16	Tamaulipas	03249-TAM-MAN-100817	PROVEEDORA AGROPECUARIA INTEGRAL, S.A. DE C.V.	Camino a Ejido 20 de Noviembre, S/N, Colonia Colonial 20 de Noviembre	San Luis Potosí	78143	845-263-20-27	No disponible
17	Tamaulipas	00736-TAM-MAT-201216	QUALITY CORN AND SORGUM SEEDS, S.A. DE C.V.	Bustamente, Número 610, Colonia Del Prado	Reynosa	88560	899-930-00-70	No disponible
18	Tamaulipas	03134-TAM-MAN-260617	RAFAELA MARTÍNEZ DEL ÁNGEL	Camino Vecinal, Ej. Tres María,s Número 206, Colonia Tamaulipas	Altamira	89604	833-84-99-44	No disponible
19	Tamaulipas	03403-TAM-MAN-210917	RAMIRO CORTES RESENDIZ	Matamoros, S/N, Colonia Tamaulipas	González	89731	No disponible	No disponible
20	Tamaulipas	03581-TAM-MAN-200318	RAMIRO SALAS MORENO	Los Generales, S/N, Colonia Santa Clara y Los Generales (Ejido)	El Mante	89945	831-233-79-78	salas.moreno603@gmail.com

ID	Almacenador capacidad (t/año)	Beneficiador capacidad (t/año)	Comercializador	Distribuidor	Exportador	Importador	Productor	Cártamo	Cebada	Frijol	Forrajes	Maiz	Ornamentales	Sorgo	Soya	Trigo	Total (t/año)
1			x				x								12		12
2			x	x			x								30		30
3			x				x								12		12
4			x												12		12
5			x	x			x								50		50
6			x				x								14		14
7							x								100		100
8							x								11		11
9			x	x			x								15		15
10			x	x			x								50		50
11	185	1	x	x		x	x					20		150			170
12							x								20		20
13			x	x			x								5		5
14			x	x			x								100		100
15			x	x								50		600			650
16							x								50		50
17	20			x							x	200		40			240
18			x	x											15		15
19							x								1		1
20							x								50		50



# Tamaulipas (continuación)...

ID	Estado	Clave de Inscripción	Nombre o Razón Social	Domicilio	Municipio	CP	Teléfono	Correo Electrónico
1	Tamaulipas	01788-TAM-MAN-090217	RANCHO AGUAMARINA, S.P.R. DE R.L.	Carret. Tampico-Mante, Km. 111, S/N, Colonia Nueva Esperanza	González	89700	836-270-31-17	&ranchoaguamarina@gmail.com, rancho@ranchoaguamarina.com
2	Tamaulipas	03420-TAM-MAN-201017	RAÚL GARCÍA HERNÁNDEZ	Calle 16 de Septiembre, Número 415, Colonia Primavera, Estación Manuel	González	89730	No disponible	campesinos02@prodigy.net.mx
3	Tamaulipas	03717-TAM-MAN-240518	RAÚL GONZÁLEZ ALONSO	Héroes de Nacozari, Número 25, Colonia Villa Cuauhtémoc	Altamira	89610	833-No disponible	No disponible
4	Tamaulipas	03193-TAM-MAN-140717	RIEGO ORGANIZADO, S.P.R. DE R.I.	Antonio Casso, Número 404, Colonia Miguel Alemán	El Mante	89820	831-232-08-80	No disponible
5	Tamaulipas	03592-TAM-MAN-230318	RIGOBERTO PÉREZ HERNÁNDEZ	Ejido el Abra, S/N, Colonia El Abra	El Mante	89939	No disponible	No disponible
6	Tamaulipas	03748-TAM-MAN-010618	ROGELIO GODOY ANDRADE	Emiliano Zapata, Número 402, Colonia Mariano Matamoros Tamaulipas	Aldama	89670	833-404-61-65	hegaosab@hotmail.com
7	Tamaulipas	01815-TAM-MAN-090217	RUDY FROESE PENNER	Sin Nombre, Número 185, Colonia Nueva Esperanza	González	89706	836-273-01-581	zavala_53@hotmail.com
8	Tamaulipas	03243-TAM-MAN-090817	SALVADOR CARRIZAL BORJA	Rancho Los Pinitos, S/N, Colonia Pujal-coy	Ebano	79293	845-101-24-10	No disponible
9	Tamaulipas	03131-TAM-MAN-260617	SALVADOR FERNÁNDEZ FERNÁNDEZ	Guanajuato, Ej. Celaya, S/N, Colonia Celaya (Ejido)	El Mante	89940	831-236-41-10	No disponible
10	Tamaulipas	00737-TAM-MAT-201216	SALVADOR MARTÍNEZ GONZÁLEZ	Carretera 10 Sur, Número S/N, Colonia Nueva Independencia	Río Bravo	88820	894-847-02-16	samago_1406@hotmail.com
11	Tamaulipas	03245-TAM-MAN-090817	SAMUEL RESENDIZ VÁZQUEZ	Benito Juárez, Número 71, Colonia La Reforma	Ebano	79290	845-107-74-63	No disponible
12	Tamaulipas	03138-TAM-MAN-270617	SANTOS PONCE TREJO	Francisco Villa, Ej. San Fernando, S/N, Colonia Santa Fe	González	89700	831-114-68-17	No disponible
13	Tamaulipas	00738-TAM-MAT-201216	SEMILLAS MASTER DE MÉXICO, S.A. DE C.V.	Sendero Nacional, S/N, Colonia Obrera	Matamoros	87340	868-812-49-00	flira_alegria@hotmail.com
14	Tamaulipas	006-TAM-VIC-220798	SEMILLAS MEJORADAS JEBLA, S.A. DE C.V.	Carr. A Ciudad Mante; Km.225, S/N, Colonia SAHOP	Ciudad Victoria	87180	834- 315-11-99	semillasjebla@prodigy.net.com
15	Tamaulipas	03036-TAM-MAN-230517	SEMILLAS SURCAMPO, S.P.R. DE R.I. DE C.V.	Carretera Tampico-Mante,S/N, Km. 89.5, Villa González Tampico, Colonia Nueva Esperanza	González	89706	836-273-22-15	johan.enns1976@hotmail.com
16	Tamaulipas	03458-TAM-MAN-241117	SERGIO ANGUIANO MEZA	Justo Sierra, Número 803, Colonia Miguel Alemán	El Mante	89820	831-107-09-33	agrolabuenasemilla@hotmail.com
17	Tamaulipas	04111-TAM-MAN-201119	SERVICIOS ELICAMP, S.A. DE C.V.	Primera Avenida, Número 407, Colonia Smith	Tampico	89140	833-213-11-18	croblin@ocel.com.mx
18	Tamaulipas	01798-TAM-MAN-090217	SIEMBRAS Y SERVICIOS VALLE BONITO, S.A. DE C.V.	Primera Avenida, Número 407, Colonia Smith	Tampico	89140	833-213-11-18	canoas_ocel@grupooocel.com.mx
19	Tamaulipas	03453-TAM-MAN-241117	SOCIEDAD AGROPECUARIA Y COMERCIAL CAMPO NUEVO, S. DE R.L. DE C.V.	Col. Campo Nuevo, S/N, Colonia Campo Nuevo	González	89744	No disponible	No disponible
20	Tamaulipas	03410-TAM-MAN-021017	TAMORA AGRÍCOLA, S.A. DE C.V.	Opacio, Número 112, Colonia Chairel	Tampico	89239	No disponible	No disponible

ID	Almacenador capacidad (t/año)	Beneficiador capacidad (t/año)	Comercializador	Distribuidor	Exportador	Importador	Productor	Cártamo	Cebada	Fríjol	Forrajes	Maíz	Ornamentales	Sorgo	Soya	Trigo	Total (t/año)
1	250	3	x	x			x	30							220		250
2							x								20		20
3			x	x			x								50		50
4			x				x								900		900
5			x	x			x								50		50
6			x				x								10		10
7	250	3	x	x			x	25				100		50	150		325
8							x								20		20
9							x								10		10
10	20		x	x								10		30			40
11							x								15		15
12							x								10		10
13	5,000	3,900	x	x		x	x		200			1,500		300	1	2,000	4,001
14	140			x								4		100			104
15			x	x			x								500		500
16							x								20		20
17	1,500		x				x					100		100	350		550
18	450	2	x	x			x					50		100	300		450
19							x								300		300
20							x								20		20

# Tamaulipas (continuación)...

ID	Estado	Clave de Inscripción	Nombre o Razón Social	Domicilio	Municipio	CP	Teléfono	Correo Electrónico
1	Tamaulipas	03179-TAM-MAN-100717	TRANQUILINO PÉREZ CERVANTES	Carr. Tampico-Mante km. 40, S/N, Colonia Cervantes (Ejido)	Altamira	89640	833-207-56-93	No disponible
2	Tamaulipas	01811-TAM-MAN-090217	WILHELEM SAWATZKY FRIESEN	Sin Nombre, Número 245, Colonia Nueva Esperanza	González	89706	836-108-84-98	zavala_53@hotmail.com

ID	Almacenador capacidad (t/año)	Beneficiador capacidad (t/año)	Comercializador	Distribuidor	Exportador	Importador	Productor	Cártamo	Cebada	Frijol	Forrajes	Maiz	Ornamentales	Sorgo	Soya	Trigo	Total (t/año)
1							x								50		50
2	250	3	x	x			x	50				50		80	50		230



# TLAXCALA



# Tlaxcala

ID	Estado	Clave de Inscripción	Nombre o Razón Social	Domicilio	Municipio	CP	Teléfono	Correo Electrónico
1	Tlaxcala	02912-TLA-TLX-040517	ADALBERTO HERNÁNDEZ PÉREZ	Constitución, Número 15, Colonia Zavaleta	San Damian Texoloc	90736	246-261-89-39	fernando15hr@gmail.com
2	Tlaxcala	02917-TLA-TLX-040517	AGRICULTURA SUSTENTABLE MUÑOZ 2000, S.P.R. DE R.I.	Av. Independencia, Número 29, Muñoz de Domingo Arenas	Muñoz de Domingo Arenas	90420	241-415-10-31	agricultura2000@prodigy.net.mx; vic6103@prodigy.net.mx
3	Tlaxcala	01407-TLA-TLX-010217	AGRIFLORES, S. DE P.R. DE R.L.	Galeana, Número 53, Barrio de Arenas	Nanacamilpa de Mariano Arista	90280	748-106-35-97	agriflores21@hotmail.com
4	Tlaxcala	02913-TLA-TLX-040517	AGROSOL, S. DE R.L. MI.	Domicilio Conocido, S/N, Colonia centro	Ixtacuixtla de Mariano Matamoros	90120	248-487-52-60	agrosol07@live.com.mx
5	Tlaxcala	02907-TLA-TLX-040517	AMADO LÓPEZ JUÁREZ	Calle 20 de Noviembre, Número 12, Colonia Mazapa	Calpulalpan	90220	749-103-99-38	amadolopezJuárez@hotmail.com
6	Tlaxcala	03491-TLA-TLX-180118	ASOCIACIÓN AGRÍCOLA LOCAL DE PRODUCTORES DE MAÍZ DEL MUNICIPIO DE NANACAMILPA DEL ESTADO DE TLAXCALA	Calle 16 de septiembre, Número 103, Colonia Chapultepec	Nanacamilpa de Mariano Arista	90280	748-766-03-35	justo.araoz@hotmail.com, 18olveraj@gmail.com
7	Tlaxcala	04191-TLA-TLX-220420	BIOTEC, S. DE R.L. MI.	Guerrero, Número Sur 202, Colonia Huamantla Centro	Huamantla	90500	247-472-01-76	olimpiaqc@hotmail.com
8	Tlaxcala	03686-TLA-TLX-040518	BONIFACIO TRINIDAD GARCÍA HERNÁNDEZ	Magnolia, S/N, Colonia Unión Ejidal Tierra y Libertad	Tlaxco	90264	276-100-15-07	ing.salvador1983@gmail.com
9	Tlaxcala	04074-TLA-TLX-030619	CARRO MÉNDEZ LÁZARO	Francisco I. Madero, Número 31, Cuarto	Panotla	90140	246-155-59-66	No disponible
10	Tlaxcala	02925-TLA-TLX-080517	EICA EMPRESA INTEGRADORA CAMPESINA, S.A. DE C.V.	Bugambillas, Número 113 B, Colonia Adolfo López Mateos	Tlaxcala	90040	246-466-83-04	eica01@hotmail.com, zeamays01@hotmail.com
11	Tlaxcala	02727-TLA-TLX-280317	EL CAMBIO, S. DE R.L. MI	Emiliano Zapata, S/N, San José Cuamantzingo	Muñoz de Domingo Arenas	90421	248-276-50-50	elcambioagroproductores@gmail.com; eica01@hotmail.com
12	Tlaxcala	02824-TLA-TLX-120417	FERMIN TRUJILLO AMARO	Hidalgo, Número 46-D, Colonia San Esteban Tizatlán	Tlaxcala	90100	246-126-47-15	trujilloamaro@gmail.com; gerartrujillo1991@gmail.com
13	Tlaxcala	03675-TLA-TLX-030518	FLORENCIO ZAMORA LÓPEZ	Av. Principal, S/N, Colonia Santa Rosa de Lima	Ixtacuixtla de Mariano Matamoros	90132	221-147-92-93	zJoséz@outlook.com
14	Tlaxcala	02821-TLA-TLX-120417	FUENTE DE VIDA AGROPECUARIA, S. DE R.L. MI.	Francisco Sarabia, Número 19-A, Colonia Francisco Villa	Sanctorum de Lázaro Cardenas	90231	749-104-37-90	uamcp@yahoo.com.mx
15	Tlaxcala	03407-TLA-TLX-280917	GRANOS BÁSICOS ESNNAVIG, S.P.R. DE R.L.	Miguel Hidalgo, S/N, Colonia Vicente Guerrero	Españita	90297	No disponible	zorry51@yahoo.com.mx
16	Tlaxcala	02822-TLA-TLX-120417	GRANOS Y SEMILLAS LOS LINDEROS S.P.R DE R.L.	Av. Xicotencátl, Número 49, Colonia Benito Juárez	Benito Juárez	90231	748-766-23-46	jclopez33@gmail.com; ramirez.rpl@hotmail.com
17	Tlaxcala	02909-TLA-TLX-040517	INSTITUTO TECNOLÓGICO DEL ALTIPLANO DE TLAXCALA	Carretera San Martín Texmelucán - Tlaxcala, Km. 7.5, S/N, Colonia San Diego Xocoyucán	Ixtacuixtla de Mariano Matamoros	90122	248-481-72-47	dir_altiplano@tecnm.com
18	Tlaxcala	03649-TLA-TLX-160418	ISABEL RODRÍGUEZ GARCÍA	Calle 5 Oriente, Número 68, Colonia San Pablo Zitlaltepec	Zitlaltepec	90590	247-119-94-25	isael049@gmail.com
19	Tlaxcala	04093-MÉX-ZIN-080819	JOSÉ ALBERTO ROBLES RODRÍGUEZ	Progreso, S/N, Colonia San Felipe Sultepec	Calpulalpan	90222	595-004-63-52	roalbertoro@hotmail.com
20	Tlaxcala	03650-TLA-TLX-160418	JUAN MELENDEZ BELLO	Malintzi, Número 46, Colonia San Pedro Tlalcuapan de Nicolás Bravo	Chiautempan	90820	246-415-41-84	genaro.melendez010118@gmail.com

ID	Almacenador Capacidad (t/año)	Beneficiador capacidad (t/año)	Comercializador	Distribuidor	Productor	Avena	Cebada	Frutales	Maíz	Papa	Trigo	Otro	Total (t/año)	Total (piezas)
1	50	3	x		x				5				5	
2	100	4	x		x				100		3		103	
3			x		x						32		32	
4	2,000		x		x	1365			760		1053		3,177	
5	6	2	x	x	x				3				3	
6					x				150				150	
7					x			Café=2,000,000 Limón=1,200,000		50000		Agave=400,000	3,600,000	
8					x				20				20	
9					x				50				50	
10		6	x	x	x				2000				2,000	
11			x		x				17				17	
12		2			x				8				8	
13					x				20				20	
14	10,000	20	x	x	x		100		25		100		225	
15					x						10		10	
16			x		x				10				10	
17					x				2				2	
18					x				10				10	
19					x		60		20				80	
20					x				20				20	



# Tlaxcala (continuación)...

ID	Estado	Clave de Inscripción	Nombre o Razón Social	Domicilio	Municipio	CP	Teléfono	Correo Electrónico
1	Tlaxcala	02987-TLA-TLX-160517	JULIO HERNÁNDEZ GÓMEZ	Narciso Mendoza, Número 7, Colonia Xicohtzingo	Xicohtzinco	90780	246-263-05-57	alex.castillo@hotmail.com
2	Tlaxcala	03514-TLA-TLX-140218	JUSTO ARAOZ MUNGUÍA	Ocampo, Número 515, Colonia Francisco Villa	Nanacamilpa de Mariano Arista	90280	553-227-27-67	justo.araoz@hotmail.com, sdecomputo@gmail.com, licvanessaangc@gmail.com
3	Tlaxcala	03652-TLA-TLX-180418	MANUEL CARCAÑO SANLUIS	Domicilio Conocido, S/N, Colonia Sta. Sección San José Teacalco, Tlaxcala	San José Teacalco	90496	241-593-35-81	himilce_2910@hotmail.com
4	Tlaxcala	03685-TLA-TLX-040518	MARTIN FLORES ZAMORA	Calle 20 de Noviembre, Número 3, Colonia Dolores Aquiahuac	San Francisco Tetlanohcan	90845	246-106-87-32	floreszam2@gmail.com
5	Tlaxcala	03651-TLA-TLX-170418	MIGUEL ANGEL AGUILAR SACHEZ	Rancho MIFIVE, S/N, Colonia Obregón	Nanacamilpa de Mariano Arista	90820	748-106-59-32	ranchomifive@yahoo.com.mx
6	Tlaxcala	02941-TLA-TLX-110517	MIRIAM MORENO PINEDA	Nogales, S/N, Colonia Vicente Guerrero	Españita	90297	No disponible	mir_mp@hotmail.com; miriampinole@yahoo.com.mx
7	Tlaxcala	02726-TLA-TLX-280317	PRODUCTORES AGROPECUARIOS MI RANCHITO EL CAMPANARIO, S. DE P.R. DE R.L.	Calle 7 Sur, Número 11, Atotonilco	Ixtacuixtla de Mariano Matamoros	90125	248-482-76-50-75	zootecnista_65@hotmail.com
8	Tlaxcala	02823-TLA-TLX-120417	RAÚL FLORES JUÁREZ	Galeana, Número 5,3 Colonia, Domingo Arenas	Nanacamilpa de Mariano Arista	90280	748-766-03-39	eveliafp_31@hotmail.com
9	Tlaxcala	03719-TLA-TLX-250518	REFUGIO RAMIREZ ZORRILLA	Camino Viejo Rancho El Refugio, S/N, Colonia Espíritu Santo	Ixtacuixtla de Mariano Matamoros	90120	No disponible	zorry51@yhao.com.mx
10	Tlaxcala	04069-TLA-TLX-030619	ROJAS CASTILLO AGUSTÍN	Iztaccihuatl, Número 13, Los Volcanes	Tlaxcala	90014	246-110-39-81	No disponible
11	Tlaxcala	04066-TLA-TLX-030619	ROJAS LÓPEZ JAIME AGUSTÍN	Iztaccihuatl, Número 13, Los Volcanes	Tlaxcala	90014	241-410-70-55	No disponible
12	Tlaxcala	03901-TLA-TLX-290119	SEMILLAS Y AGROINSUMOS GOLDEN, S.P.R. DE R.L. DE C.V.	Av. 16 de Septiembre, Número 410-1, Apizaco Centro	Apizaco	90300	246-757-67-25	guerra58@hotmail.com
13	Tlaxcala	02905-TLA-TLX-040517	SEMILLAS Y GRANOS EL OCOTAL DEL ESPIRITU SANTO, S.P.R. DE R.L.	Hidalgo y Constitución, S/N, Colonia Espíritu Santo	Ixtacuixtla de Mariano Matamoros	90120	248-150-18-85	granosysemillasocotal@outlook.com
14	Tlaxcala	02924-TLA-TLX-080517	SOCIEDAD RIVERA LÓPEZ, S. DE R.L. M.I.	Cuahtémoc, Número 40, Colonia Francisco Villa	Sanctorum de Lázaro Cardenas	90231	748-100-33-36	jaimeriveracanela@hotmail.com, uamcp@yahoo.com.mx

ID	Almacenador Capacidad (t/año)	Beneficiador capacidad (t/año)	Comercializador	Distribuidor	Productor	Avena	Cebada	Frutales	Maíz	Papa	Trigo	Otro	Total (t/año)	Total (piezas)
1		4			x				150				150	
2					x				3				3	
3					x				50				50	
4					x				10				10	
5					x				10		5		15	
6					x				6				6	
7					x				3				3	
8			x		x						40		40	
9			x		x								0	
10					x	15							15	
11					x	30							30	
12						10	10		10		10		30	
13	200	4	x		x				12		4		16	
14		4	x						200				200	





# VERACRUZ





# Veracruz

ID	Estado	Clave de Inscripción	Nombre o Razón Social	Domicilio	Municipio	CP	Teléfono	Correo Electrónico
1	Veracruz	004-VER-TBC-010493	AGRÍCOLA MARÍN LARA, S.A. DE C.V.	Aldama, Número 202, Col. Centro	Soledad de Doblado	94240	297-972-00-44	fernandomarinlara@hotmail.com
2	Veracruz	033-VER-TBC-010797	AGRO VETERINARIA SANTA FLOR, S.A. DE C.V.	Allende, Número 14, Col. Playón Sur	Minatitlán	96757	No disponible	agrovetsantaflor@yahoo.com.mx
3	Veracruz	04063-VER-TBC-030619	AGROLEAF DE MÉXICO, S.A. DE C.V.	Oriente 11, Número 164, Orizaba Centro	Orizaba	94300	272-725-10-10	No disponible
4	Veracruz	091-VER-TBC-010201	AGROQUÍMICOS DE LOS TUXTLAS, S.A DE C.V.	Constitución, Número 313, Colonia Tierra Blanca Centro	Tierra Blanca	95100	274-743-01-13	agrodap@hotmail.com
5	Veracruz	04064-VER-TBC-030619	ALVARADO SOSA JESÚS ANTONIO	Independencia, Número 245, Barrio Sur	Ángel R. Cabada	95843	284-106-48-94	No disponible
6	Veracruz	006-VER-TBC-081292	ÁNGEL ROMERO BASULTO / AGROQUÍMICOS LIBRA	Francisco J. Moreno, Número 17, Col. Ángel R. Cabada	Ángel R. Cabada	95840	No disponible	agroquimicoslibra@hotmail.com
7	Veracruz	03034-TAM-MAN-220517	ASOCIACIÓN AGRÍCOLA LOCAL DE PRODUCTORES DE HORTALIZAS, GRANOS BÁSICOS Y OLEAGINOSAS DEL PANUCO VER., A.C.	Carretera Mante - Valles, Número 31, Colonia Villa Cacalilao Dos	Pánuco	92009	486-282-00-43	oleag.ver@hotmail.com
8	Veracruz	03859-VER-TBC-221118	CLONES Y CRUZAS, S.A DE C.V.	Costa Rica, Número 7, Colonia Las Lomas	Coatepec	91603	228-854-68-39	clonesycruzas@gmail.com
9	Veracruz	024-VER-TBC-020793	COLEGIO DE POSTGRADUADOS CAMPUS VERACRUZ	Carretera Federal Veracruz-Xalapa, Km. 26.5, Col. Puente de Jula	Naolinco	94251	229-201-07-70	gustavol@colpos.mx
10	Veracruz	04071-VER-TBC-030619	EXPORTADORA DE CAFÉ CALIFORNIA S.A. DE C.V.	Av. Framboyanes, Número 20, Bruno Pagliai	Veracruz	91697	229-989-42-11	No disponible
11	Veracruz	00977-CIU-DTF-130117	FRANCISCO RUBÉN DE LA VEQUIA BERNARDI	Prol. Calle 3 Sur, S/N, Colonia Constitución, Huatusco, Veracruz de Ignacio de la Llave	Huatusco	94100	273-734-08-56	franciscodelavequia@hotmail.com
12	Veracruz	02648-VER-TBC-280217	HÉCTOR COLIO HERRERA	Carretera Perote-Tezuitlán, S/N, Km.32, San Francisco Barrientos	Jalacingo	93660	No disponible	gutsar@terra.com.mx
13	Veracruz	111-VER-TBC-030105	HUGO UTRERA VIVEROS	Ej. Colonial Ejidal, S/N, Col. La Capilla	Cotaxtla	94922	229-203-83-26	No disponible
14	Veracruz	04073-VER-TBC-030619	HUMBERTO ZAVALA GUTIÉRREZ	Domicilio Conocido, S/N, Zongólica	Zongolica	95000	272-156-01-58	habacucg54@gmail.com
15	Veracruz	02650-VER-TBC-280217	IMPULSO AL CAMPO COIMCA, S.C. DE R.L.	Ismael Cristen, Número 412, Colonia Rafael Lucio	Xalapa	91110	228-816-63-29	coimcacoatepec@gmail.com
16	Veracruz	011-VER-TBC-200902	IMPULSORA AGROPECUARIA DE ISLA, S.A DE C.V. / ERENDIRA SALGADO CARREON	Melchor Ocampo, Número 14, Col. Juan Rodríguez Clara Centro	Juan Rodríguez Clara	95690	283-877-04-49	iaisacv@hotmail.com
17	Veracruz	115-VER-TBC-190505	JOSÉ OCTAVIO RIVERA LEDEZMA / AGROCON	Ávila Camacho, Número 18, Col. Gutiérrez Zamora Centro	Gutiérrez Zamora	93556	766-845-17-37	agrcon@prodigy.net.mx
18	Veracruz	03864-VER-TBC-221118	JOSÉ ROBERTO MARTÍNEZ VILLEGAS	Priv. de Gro., Número 27, Colonia Martinica, Banderilla Centro	Banderilla	91300	No disponible	cimicafe@hotmail.com
19	Veracruz	00994-CIU-DTF-160117	MARIA BLANCA VALDEZ MORENO	Del Horno, S/N, Colonia Cuartel Primero, Veracruz de Ignacio de la Llave	Naranjal	94880	273-716-33-95	cordobapuebla@gmail.com
20	Veracruz	02922-CIU-DTF-080517	MARTÍN VÁSQUEZ MORENO	Calle Principal, S/N, Colonia Neria, Veracruz de Ignacio de la Llave	Chocamán	94160	271-749-79-91	mvmneria@hotmail.com

ID	Almacenador capacidad (t/año)	Beneficiador capacidad (t/año)	Comercializador	Distribuidor	Productor	Arroz	Forrajes	Frutales	Hortalizas	Maiz	Soya	Total (t/año)	Total (piezas)
1			x				1		21	16		38	
2			x				1		6	1		8	
3			x		x					30		30	
4									4	2		6	
5	1,000		x							82621		82,621	
6			x						4	2		6	
7											400	400	
8		17			x			Café=17				17	
9		15	x		x					15		15	
10					x			Café=8,500,000					8,500,000
11	50	5			x			Café= 12				12	
12			x	x	x			Durazno=50,000 Manzana=28,000 Café=200,000 Aguacate=60,000 Platano=50,000 Nopal=40,000 Limón=50,000					478,000
13			x		x					1		1	
14	50	3			x			Café=6				6	
15	12		x					Café=12.76 Café=1,200,000				13	1,200,000
16									26	3		29	
17			x						5	1		6	
18					x			Café=10				10	
19					x			Café= 0.35				0	
20		2	x	x	x			Café= 3	3			6	

# Veracruz (continuación)...

ID	Estado	Clave de Inscripción	Nombre o Razón Social	Domicilio	Municipio	CP	Teléfono	Correo Electrónico
1	Veracruz	04062-VER-TBC-310519	MARTÍNEZ PEÑA ANTONIA	Av. Hidalgo, Número 26-A, Tlacotepec de Mejía	Tlacotepec de Mejía	94080	273-121-44-08	No disponible
2	Veracruz	04072-VER-TBC-030619	MORENO ZAMORA SILVIA	Domicilio Conocido, S/N, Paso Del Toro	Medellín	94277	229-185-99-44	No disponible
3	Veracruz	162-VER-TBC-010714	PABLO ANDRÉS MEZA	4 de Febrero, Número 5, Col. Ejidal	Cotaxtla	94992	278-733-81-34	pandres272@gmail.com
4	Veracruz	005-VER-TBC-060593	PLAGUICIDAS Y FERTILIZANTES NACIONALES, S.A DE C.V.	Vicente Guerrero, Número 56, Col. Tuxpam de Rodríguez Cano	Tuxpan	92800	783-834-90-99	suc07@agrosan.com.mx
5	Veracruz	02631-VER-TBC-280217	RAMÓN MARTÍNEZ GUTIÉRREZ	Agustín Lara, Número 7, Colonia Obrera	Boca del Río	94298	229-960-32-19	terrasemillas@hotmail.com
6	Veracruz	04061-VER-TBC-310519	ROMEO CARREÓN ATANACIO	Localidad Equimita, S/N, Veracruz, Altotonga Centro	Altotonga	93700	No disponible	No disponible
7	Veracruz	00985-CIU-DTF-160117	RUBIEL LÓPEZ ESTRADA	Benito Juárez, Número 3, Colonia Tlacotepec de Mejía	Tlacotepec de Mejía	94080	273-118-46-92	loesru@hotmail.com
8	Veracruz	108-VER-TBC-220104	RUFINO PORTUGAL FLORES	Ejido Colonial Ejidal, S/N, Col. La Capilla	Cotaxtla	94992	No disponible	No disponible
9	Veracruz	03869-VER-TBC-221118	SEMILLAS TERRA, S.P.R. DE R.I.	Avenida 9, Número 3303, San Cayetano, Cordova	Córdoba	94640	271-712-66-02	administracion@semillasterra.com.mx; gpm_1224@hotmail.com
10	Veracruz	170-VER-TBC-120216	SERVICIOS BIOENERGETICOS Y AGROFORESTALES DE MÉXICO, S.A. DE C.V.	Hidalgo 95, Col. Amatita	Tlacotepec de Mejía	91020	228-115-47-70	aolivares@cebamex.com.mx
11	Veracruz	04079-VER-TBC-060619	VACAS PINTITAS, S.C. DE R.L. DE C.V.	Novara, Número 1, Colonia Indeco Animas	Xalapa	91190	229-984-84-82	vacaspintitasc@gmail.com
12	Veracruz	02651-VER-TBC-280217	VIVEROS COLECTIVOS OSCARÍN, S.C. DE R.L. DE C.V.	Carretera Federal Jalacingo-Altotonga, S/N, Jalacingo	Jalacingo	93660	231-119-29-55	viveros_oscarin@hotmail.com

ID	Almacenador capacidad (t/año)	Beneficiador capacidad (t/año)	Comercializador	Distribuidor	Productor	Arroz	Forrajes	Frutales	Hortalizas	Maíz	Soya	Total (t/año)	Total (piezas)
1					x			Café=200					200
2			x		x					35		35	
3			x		x					20		20	
4									25	6		31	
5			x		x	20				20		40	
6					x			Café=50					50
7			x					Café= 3				3	
8			x		x					10		10	
9			x		x					130		190	
10			x					6				6	500,000
11	70		x	x	x			Cacao=20,000 Cocotero=50,000					70,000
12			x					Frutales=187,000					187,000





# ZACATECAS





# Zacatecas

ID	Estado	Clave de Inscripción	Nombre o Razón Social	Domicilio	Municipio	CP	Teléfono	Correo Electrónico	ID	Almacenador capacidad (t/año)	Beneficiador capacidad (t/año)	Comercializador	Distribuidor	Obtentor	Productor	Avena	Cebada	Frijol	Forrajes	Hortalizas	Maíz	Sorgo	Trigo	Otro	Total (t/año)
1	Zacatecas	01778-ZAC-ZAC-090217	ACOIADORA AGRÍCOLA DE ZACATECAS, S.A. DE C.V.	Nueva Aurora, Número 27, Colonia Villa de Cos Centro	Villa de Cos	98430	478-583-43-04	diegodelgadillo6900@hotmail.com	1	400	10	x	x		x	450		250		100	500				1,300
2	Zacatecas	01765-ZAC-ZAC-090217	AGRÍCOLA ARMA, S.P.R. DE R.L.	Carretera a Durango, Número 1501, Colonia Lomas de Plateros	Fresnillo de González Echeverría	99011	493-878-81-60	beneficiadoraarma@pbcorporativo.com	2	5,000	4,000	x	x		x	3000		80			600				3,680
3	Zacatecas	01780-ZAC-ZAC-090217	AGRÍCOLA NUEVO SENDERO, S.P.R. DE R.L.	Cantil, Número 13, Colonia Cañada de Bernardez	Guadalupe	98619	492-921-08-26	juanvillaver@yahoo.com.mx	3	2,000	15	x	x		x						1500				1,500
4	Zacatecas	02689-ZAC-ZAC-150317	AGROCEEDS DE LORETO, S.P.R. DE R.L.	Calle 20 de Noviembre, Número 507, Colonia Loreto Centro	Loreto	98830	496-962-02-46	contacto@agroseedsdeloreto.com	4	44		x	x		x						44				44
5	Zacatecas	00002-ZAC-ZAC-250311	AGROFERZA, S.A. DE C.V..	Prol. Iturbide, Número 824, Colonia Calera de Víctor Rosales Centro	Fresnillo de González Echeverría	98500	478-985-17-86	Agroferza1@prodigy.net.mx	5	300	800	x	x			200		150							350
6	Zacatecas	00010-ZAC-ZAC-100511	ASOCIACION AGRÍCOLA LOCAL DE FRESNILLO, S.P.R. DE R.L.	Rio Bravo, Número 201, Colonia Ejidal 4	Fresnillo de González Echeverría	99084	493-988-17-36	prodcereales@prodigy.net.mx	6	3,000	300	x	x		x	2000	200	500			500		100		3,300
7	Zacatecas	01740-ZAC-ZAC-080217	ERIKA GONZÁLEZ GONZÁLEZ	Mor, Esq.Fco.Garcia, S/N, Colonia Palmira	Tlaltenango de Sánchez Román	98700	478-985-09-38	semillascid@hotmail.com.mx	7			x	x		x	200	200	250		100	300	100	150		1,300
8	Zacatecas	01763-ZAC-ZAC-090217	GANNET, S.A. DE C.V.	Calle 5 de Mayo Norte, Número 1008, Colonia Calera de Víctor Rosales, Centro	Calera	98500	478-985-14-14	ganet@hotmail.com	8	50	100	x	x		x	100		100		500	200	150			1,050
9	Zacatecas	01699-ZAC-ZAC-070217	GENTE LATINA Y DESARROLLO, S.A. DE C.V.	Hornitos, Número 10,2 Colonia Lomas de La Pimienta	Zacatecas	98053	492-927-77-91	gentelatinaydesarrollo@hotmail.com	9	500	600	x	x		x	400		300			300				1,000
10	Zacatecas	01745-ZAC-ZAC-080217	GRANOS Y SEMILLAS VIMAK/ VICTOR MANUEL RAMIREZ CASTRO	Magnesio, Número 27, Colonia Los Balcones	Fresnillo de González Echeverría	99056	493-100-15-18	viicofroydan_@hotmail.com	10			x	x		x	350		150		50	300				850
11	Zacatecas	02688-ZAC-ZAC-140317	GRUPO BIOTECNOLOGICO DEL CENTRO, S. DE ROL. DE C.V.	Prolongacion Enrique Estrada, Número 1000, Colonia Del Valle	Fresnillo de González Echeverría	99084	No disponible	No disponible	11	100		x	x		x	100									100
12	Zacatecas	00006-ZAC-ZAC-030511	INTEG. AGROPECUARIA ZACATECANA, S.A. DE C.V.	Nueva Celaya, Número 109, Colonia Calera de Víctor Rosales, Centro	Zacatecas	98500	492-925-27-47	rore 60@hotmail.com.mx	12	1,500		x	x		x	100		600			200				900
13	Zacatecas	00009-ZAC-ZAC-100511	JAYAMITLA, S.A. DE C.V.	Cerro Hornitos, Número 102, Colonia Lomas de La Pimienta	Zacatecas	98053	492-927-77-91	jayamitla@yahoo.com.mx	13	1,200	800	x	x		x	200		50			100				350
14	Zacatecas	04185-ZAC-ZAC-200420	JOSÉ ELIEZER RAMÍREZ PADILLA	Rio Aguanaval, Número 35, Colonia Altamira	Fresnillo	99188	493-878-72-11	venecia321@hotmail.com	14	400		x			x	250		100			150				500
15	Zacatecas	01753-ZAC-ZAC-090217	JUAN REVELES FIGUEROA / AGROPECUARIA DE CALERA, S.A. DE C.V..	Prol. Iturbide, Número 830, Colonia Calera de Víctor Rosales, Centro	Calera	98500	478-985-97-87	agrocall@prodigy.net.com	15	1,500	500	x	x		x	250		250		300	300				1,100
16	Zacatecas	02899-COA-COA-020517	PRODUCTORA AGRÍCOLA Y GANADERA ACJ, S.P.R. DE R.L.	Cerro de Hornitos, Número 102, Colonia Lomas de La Pimienta	Zacatecas	98053	492-927-77-64	proagaacj@outlook.com	16	200		x	x		x	100		450			450				1,000
17	Zacatecas	04256-ZAC-ZAC-021020	SABAGRO, S.P.R. DE R.L.	Alejandrina Camargo, Número 8, Colonia, Jerez Centro	Jerez	99300	494-949-04-26	oscarsabag74@hotmail.com	17	150		x	x		x	100		50	Triticale=100		100		Girasol=20		250
18	Zacatecas	00007-ZAC-ZAC-060511	SEMILLAS Y AGROQUÍMICOS TRUJILLO	Ant.Cam. Cieneg., Número 5, Colonia Hacienda Valle Dorado	Guadalupe	98658	492-923-02-46	perezth@hotmail.com.mx	18	2,500	200	x	x		x	2000		100			200				2,300
19	Zacatecas	02692-ZAC-ZAC-150317	SERVICIOS AGROPECUARIOS VEYMAR, S.P.R. DE R.L. DE C.V.	González Ortega, Número 63,7 Colonia Francisco I. Madero	Calera	98507	478-105-36-72	No disponible	19	6		x	x		x			6							6



# YUCATÁN



# YUCATÁN

ID	Estado	Clave de Inscripción	Nombre o Razón Social	Domicilio	Municipio	CP	Teléfono	Correo Electrónico
1	Yucatán	03293-CAM-CAM-290817	ADNATURAM, S.P.R.L DE R.L. DE C.V.	Calle 59, Número 164, entre calle 22, Colonia Conkal	Conkal	97345	999-988-68-89	info@adnaturam.mx
2	Yucatán	00018-CAM-CAM-050411	CENTRO DE INVESTIGACIÓN CIENTÍFICA DE YUCATÁN, A.C.	Calle 43, Número 130, Colonia Chuburna de Hidalgo	Mérida	97205	999-942-83-30	dirgen@cicy.mx, glenita@cicy.mx
3	Yucatán	01583-CAM-CAM-020217	INVERNADEROS MAYAPÁN, S. DE P.R DE R.L.	Calle 21 x 24, Número 117, Colonia Itzimna	Mérida	97100	999-926-21-22	invernaderosmayapan@hotmail.com
4	Yucatán	03846-CAM-CAM-061118	SAÚL AZAEL PALMA MAY	Calle 73 por 53 y 55, S/N, Colonia Chobenche, Yucatán	Tekax	97970	997-979-93-29	No disponible

ID	Almacenador capacidad (t/año)	Beneficiador capacidad (t/año)	Comercializador	Distribuidor	Exportador	Importador	Obtentor	Productor	Hortalizas	Maíz	Soya	Total (t/año)
1	15	5	x	x	x			x	Chile habanero=0.05			0.5
2	10						x	x	0.001			0.001
3			x					x	0.1			0.1
4							x			10	100	110





# Infografías

Esta herramienta visual presenta información de la estructura y los principales procesos que realiza el SNICS, a través de las 39 Unidades Operativas, Oficinas Centrales y Laboratorio Central de Referencia de Semillas

## ¿Qué es el SNICS? »

*Sus actividades están fundamentadas por leyes y normas que rigen su labor, compromiso y responsabilidades con la sociedad. Trabaja en conjunto con diferentes instancias, tanto del sector público como privado, para generar acuerdos, convenios y lazos de colaboración.*

El SNICS es el encargado de inspeccionar y certificar las semillas, esto es, se asegura la calidad de las semillas para siembra.



El Servicio Nacional de Inspección y Certificación de Semillas (SNICS), es un organismo desconcentrado de la Secretaría de Agricultura, encargado de verificar la calidad de las semillas y proteger los derechos de quien obtiene una nueva variedad vegetal.



# Evolución del SNICS

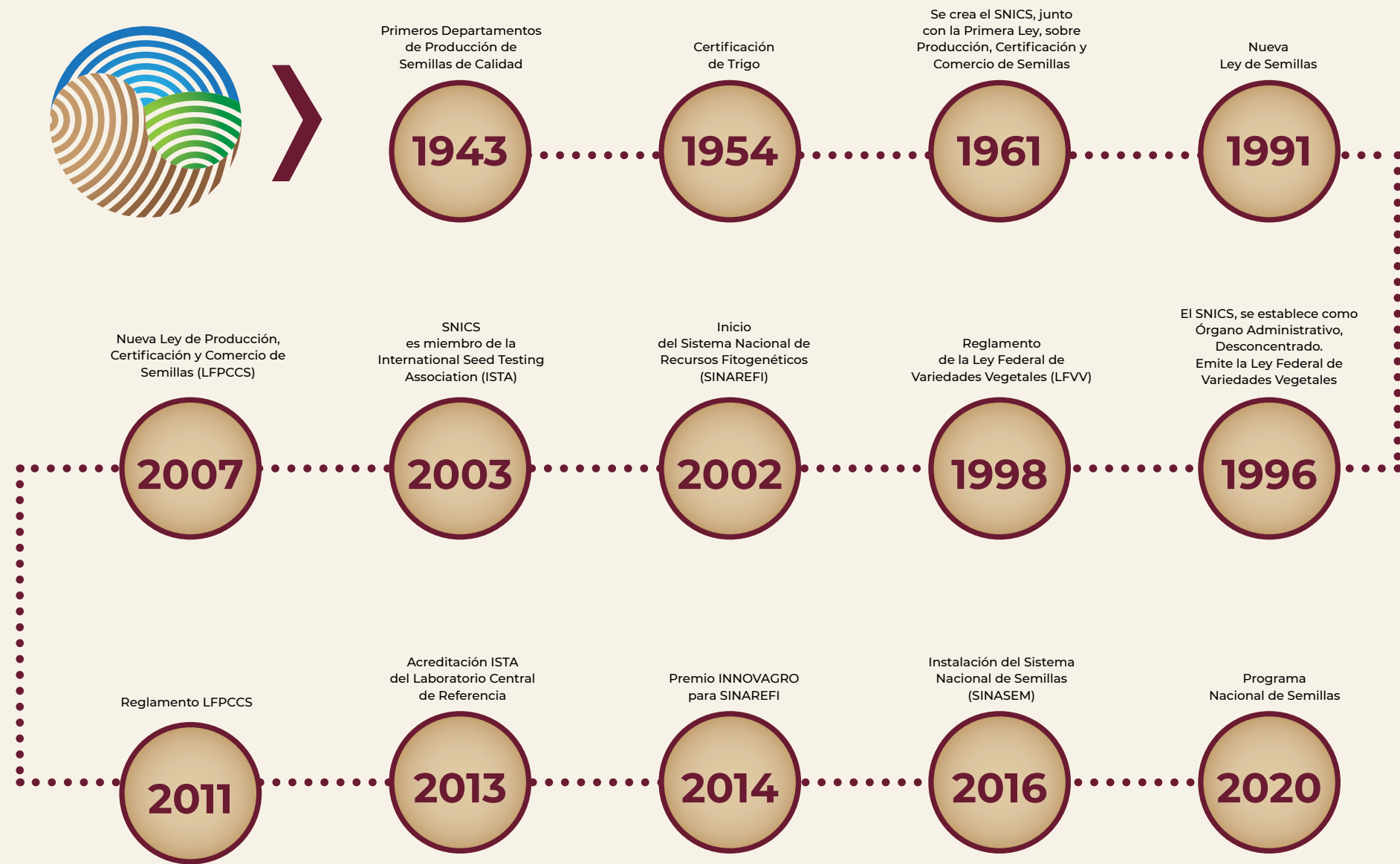

# Comportamiento en la Producción de Semilla Calificada 1988-2019

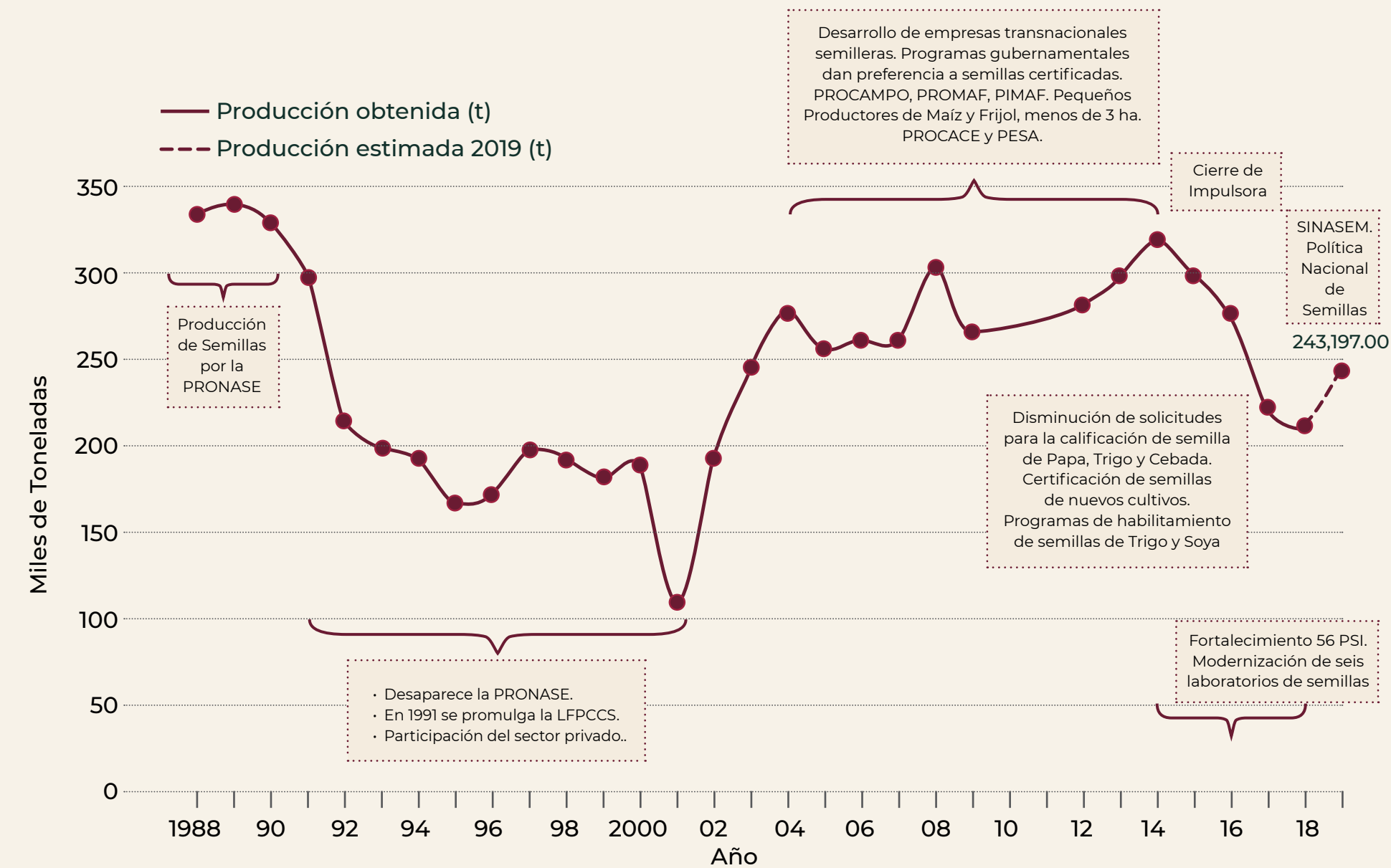



# Estructura Nacional SNICS



# Proceso de Calificación de Semillas

La Calificación de semillas es un procedimiento de seguimiento y comprobación del conjunto de actividades por las que se garantiza que las semillas se obtienen bajo métodos y procesos de producción, procesamiento y manejo postcosecha que aseguran que su calidad genética, física, fisiológica y fitosanitaria se ajusta a las Reglas que para tal efecto emita la Secretaría.



# Derechos de Obtentor

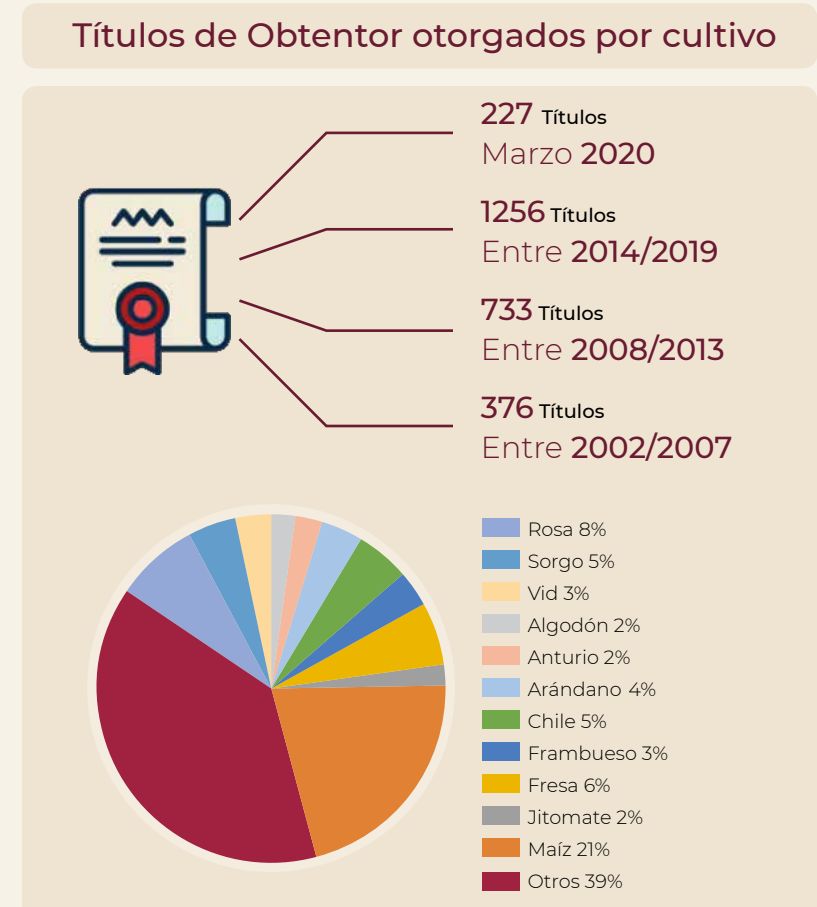
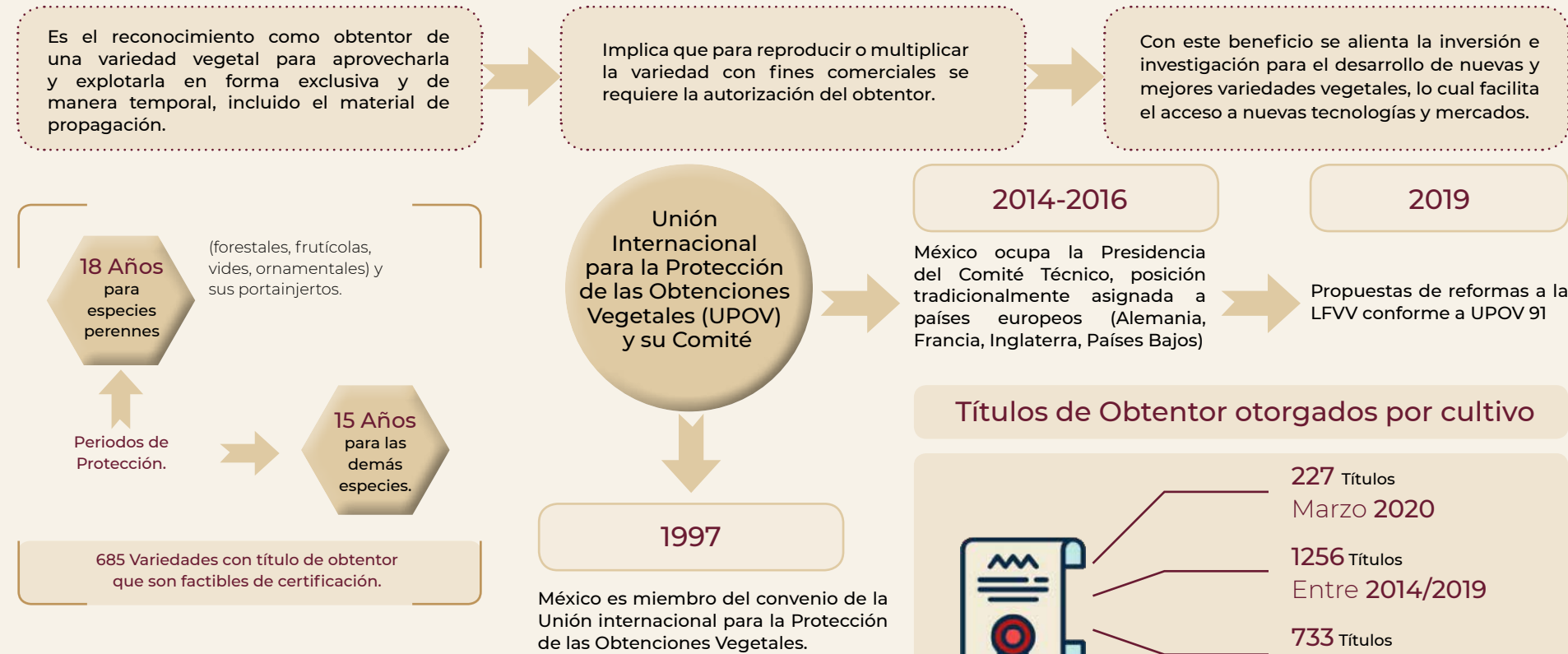

# Catálogo Nacional de Variedades Vegetales (CNVV)



- Documento que enlista las variedades vegetales cuyos caracteres pertinentes han sido descritos conforme a las Guías de cada especie para garantizar su identidad genética y distinción;
- Todas aquellas variedades que se pretendan inscribir a un programa de calificación de semillas deberán estar inscritas ha dicho catálogo.
- La inscripción de este catálogo, no confiere protección legal sobre los derechos del obtentor de la variedad vegetal, ni implica que haya sido evaluado su comportamiento agronómico o su capacidad de adaptación y rendimiento.

## Variedades Inscritas por cultivo

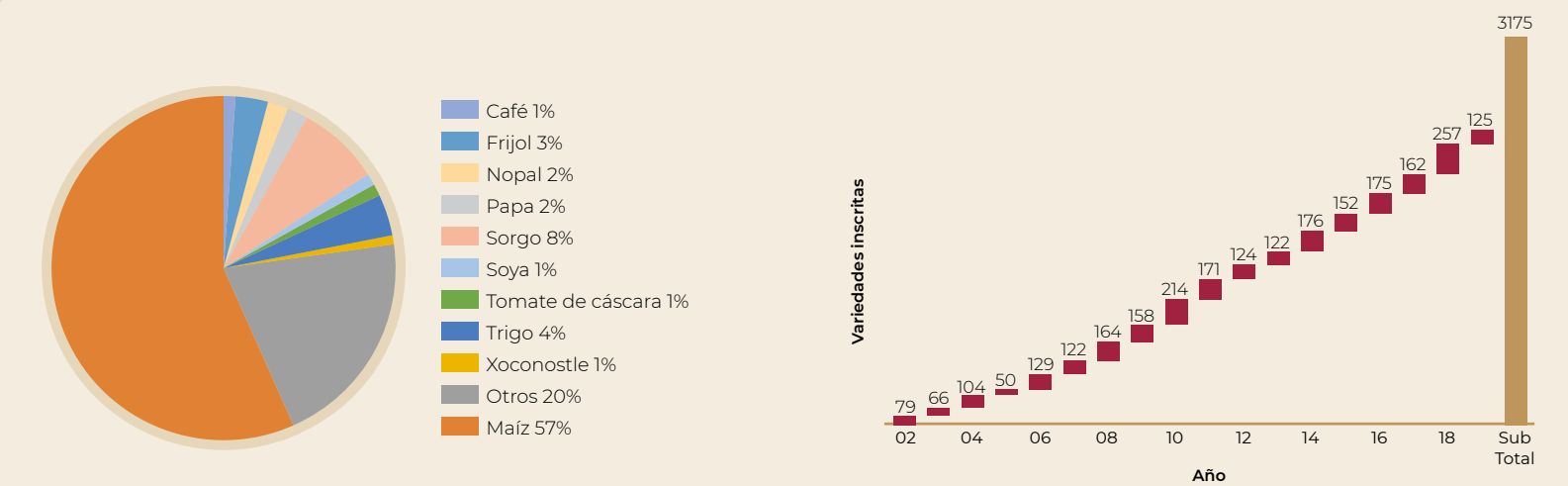



# ¿Qué es la International Seed Testing Association (ISTA)?

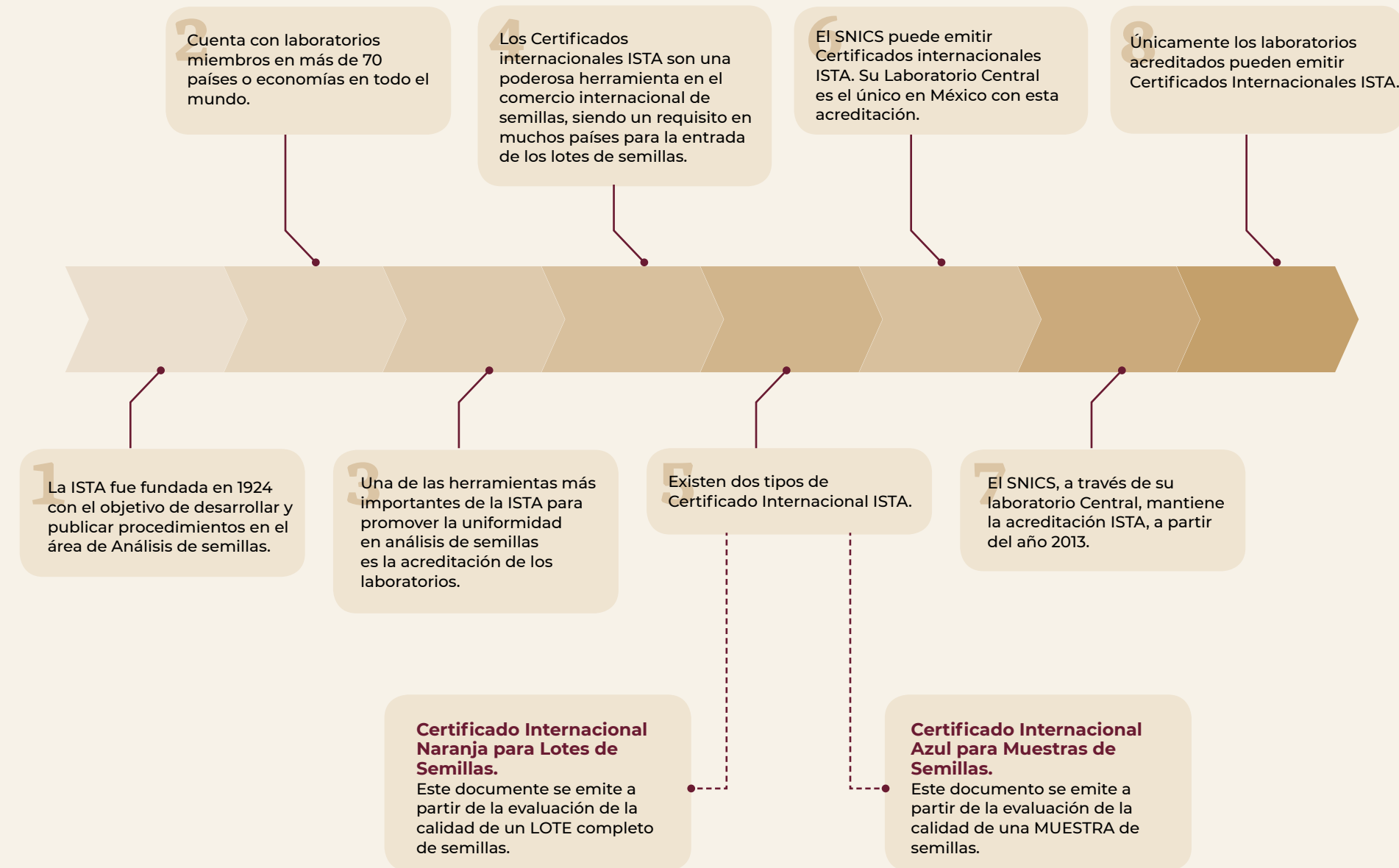

# Etiqueta Categoría Certificada conforme a la NOM-002-SAG/FITO-2015

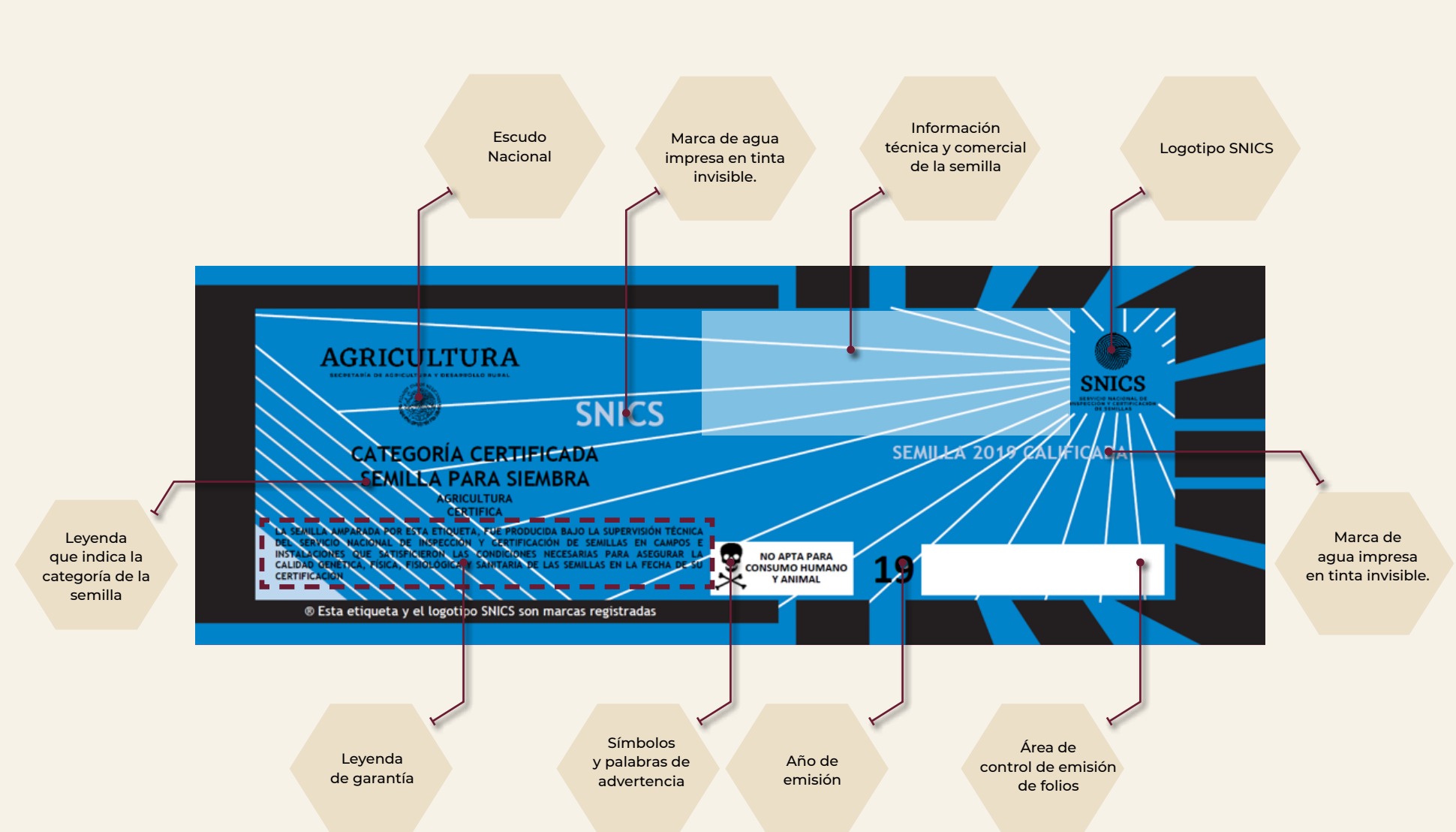

# Proceso de quejas y denuncias

El Servicio Nacional de Inspección y Certificación de Semillas (SNICS) busca prevenir y combatir el uso de semilla ilegal mediante el mecanismo de denuncias en línea y vía telefónica.



# Proceso para la inscripción al Directorio de Productores, Obtentores y Comercializadores de semillas (DPOCS) del SNICS

Con marco en el Artículo 5º de la LFPCyCS en donde se mencionan las atribuciones del SNICS, fracción VIII. Integrar el Directorio de Productores Obtentores y Comercializadores de Semillas, en específico al Artículo 4º del Reglamento de la misma Ley, señala que el SNICS integrará y mantendrá actualizado el Directorio para lo cual deberá incluir a las personas físicas y morales que se dediquen a la obtención de variedades vegetales, así como a la producción, almacenamiento, beneficio, distribución, exportación, importación y comercio de semillas.

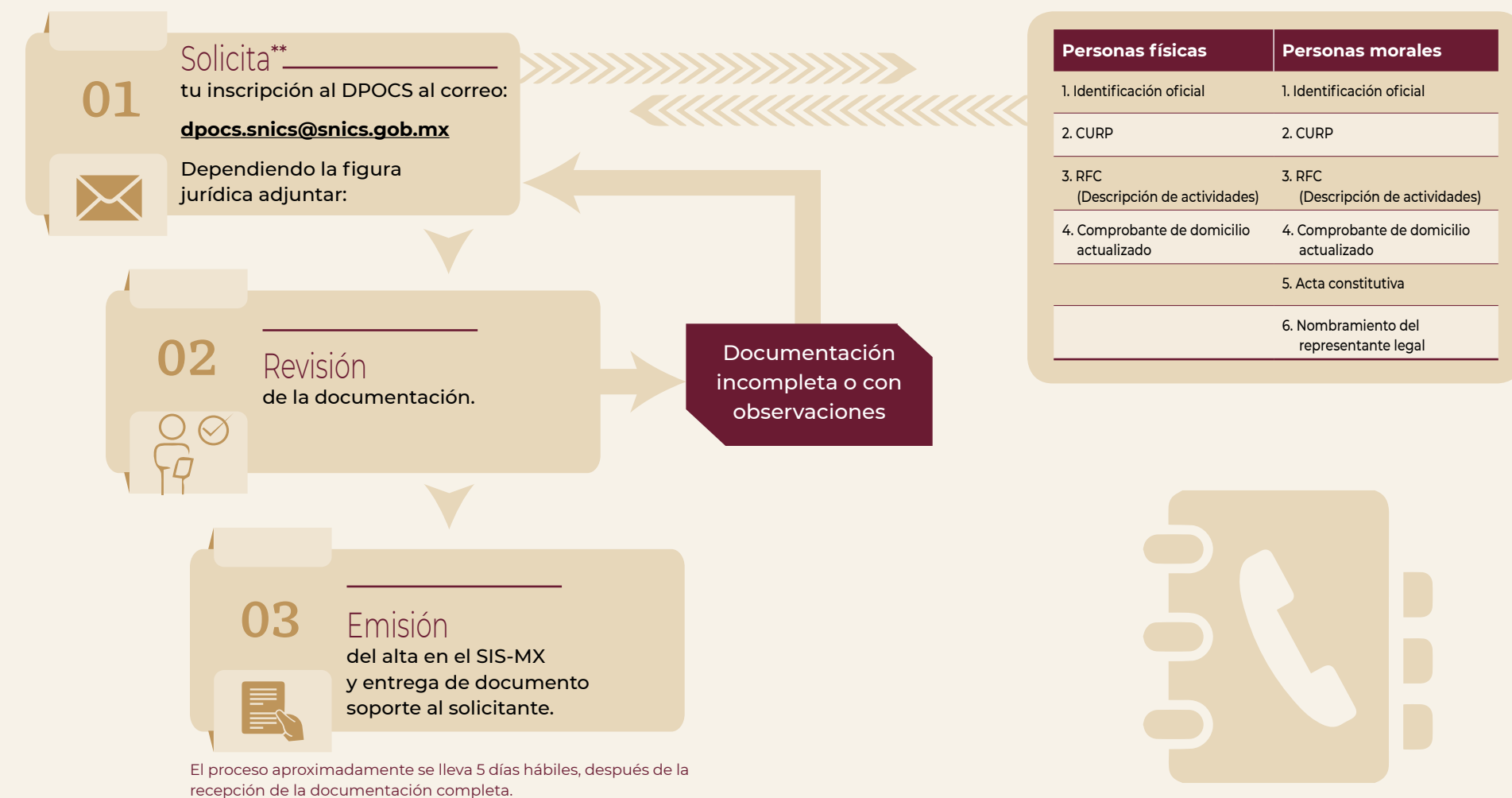

\*\*El Directorio tiene efectos declarativos, se considera de buena fe y se realiza con base a la información, que bajo protesta de decir la verdad, presente el solicitante.



**Servicio Nacional de Inspección y  
Certificación de Semillas**

Guillermo Pérez Valenzuela No. 127,  
Col. Del Carmen, Alcaldía de Coyoacán,  
C. P. 04100, Ciudad de México, México.

Teléfono: (55) 3871 1000 ext. 47010  
E-mail: [enlacesnics@snics.gob.mx](mailto:enlacesnics@snics.gob.mx)

[www.gob.mx/agricultura](http://www.gob.mx/agricultura)  
[www.gob.mx/snics](http://www.gob.mx/snics)



**AGRICULTURA**  
SECRETARÍA DE AGRICULTURA Y DESARROLLO RURAL



**SNICS**  
SERVICIO NACIONAL DE  
INSPECCIÓN Y CERTIFICACIÓN  
DE SEMILLAS