

Prototipo B
Sección A-A
1 : 100

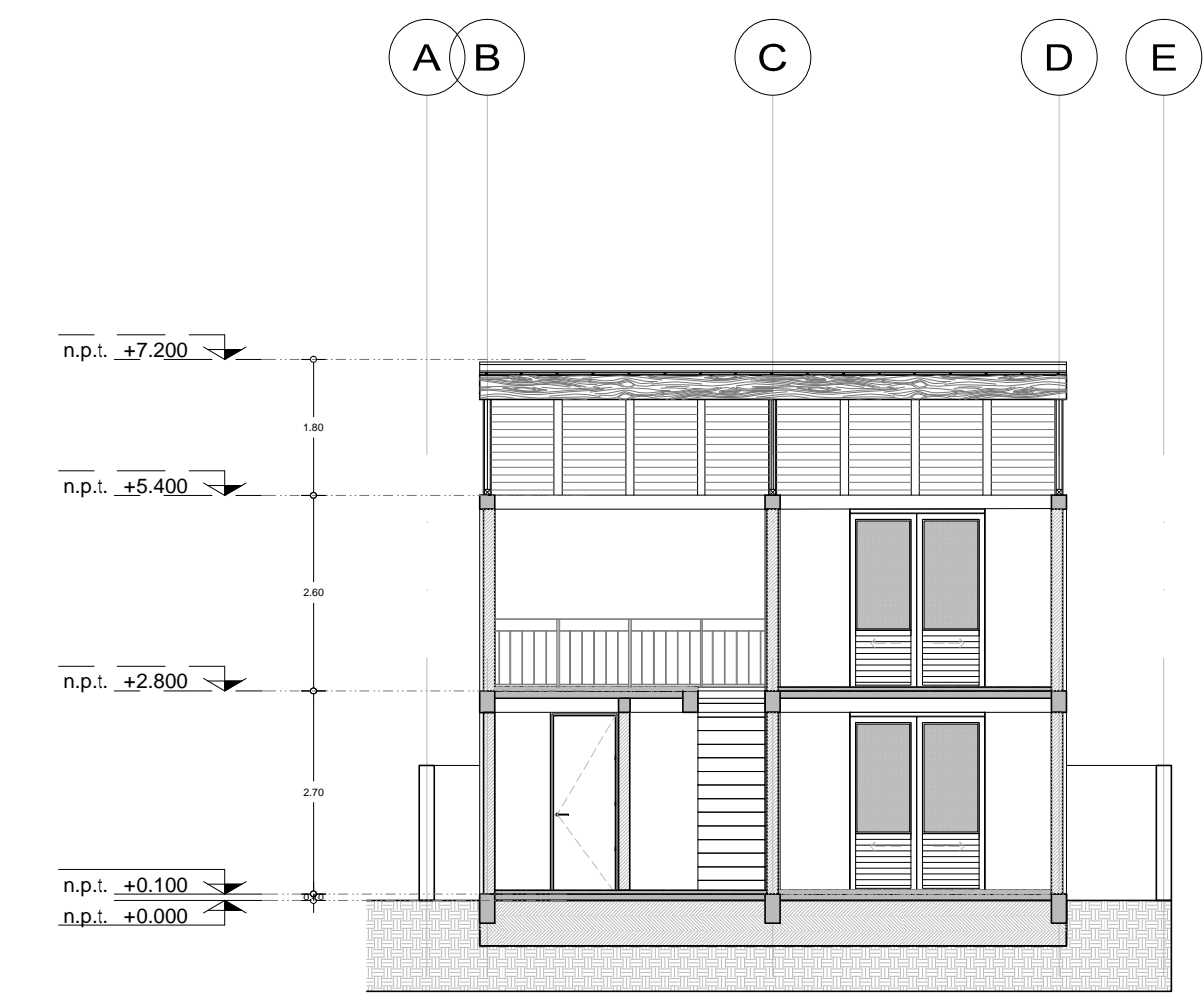

Prototipo B
Sección B-B
1 : 100

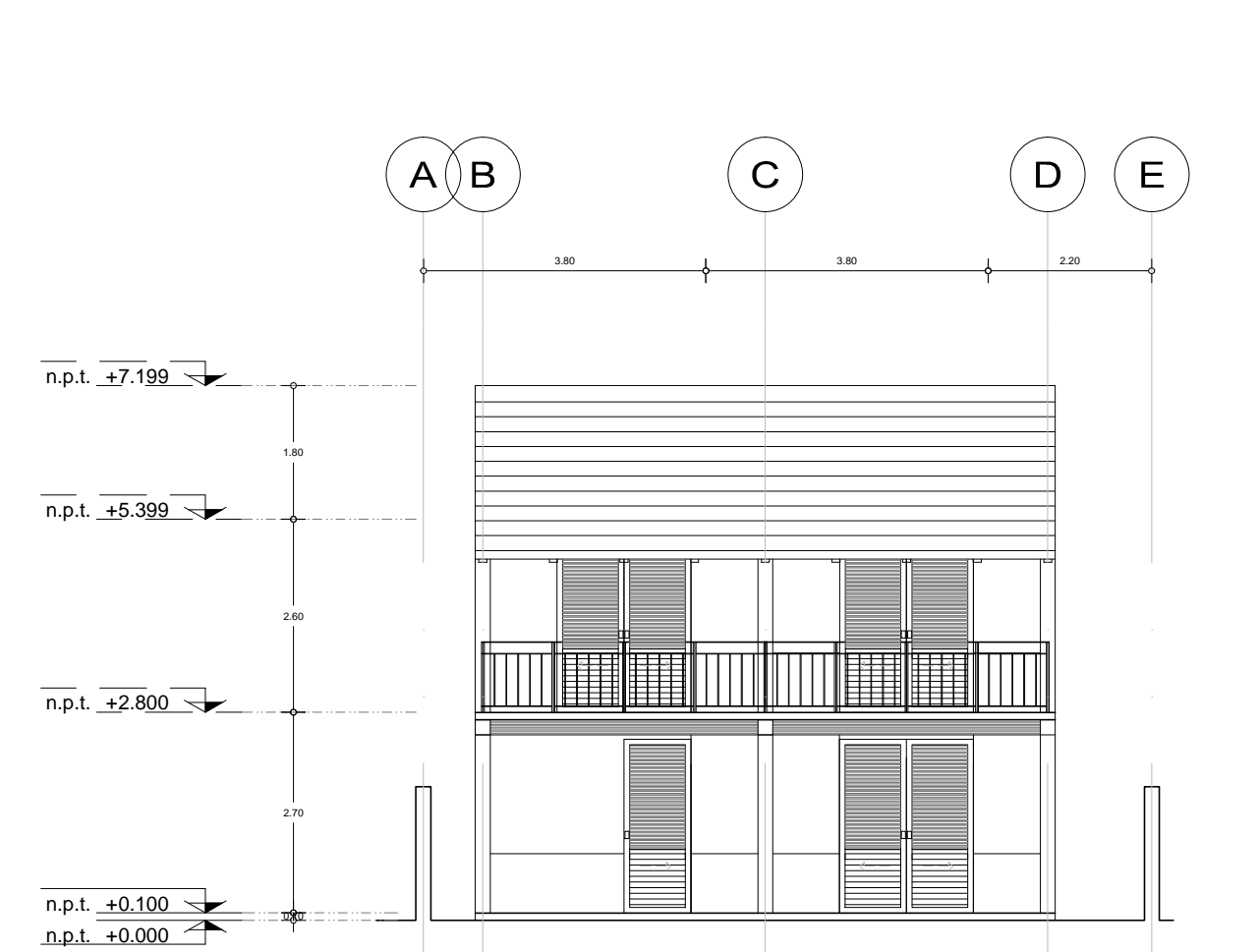

Prototipo B
Fachada Principal
1 : 100

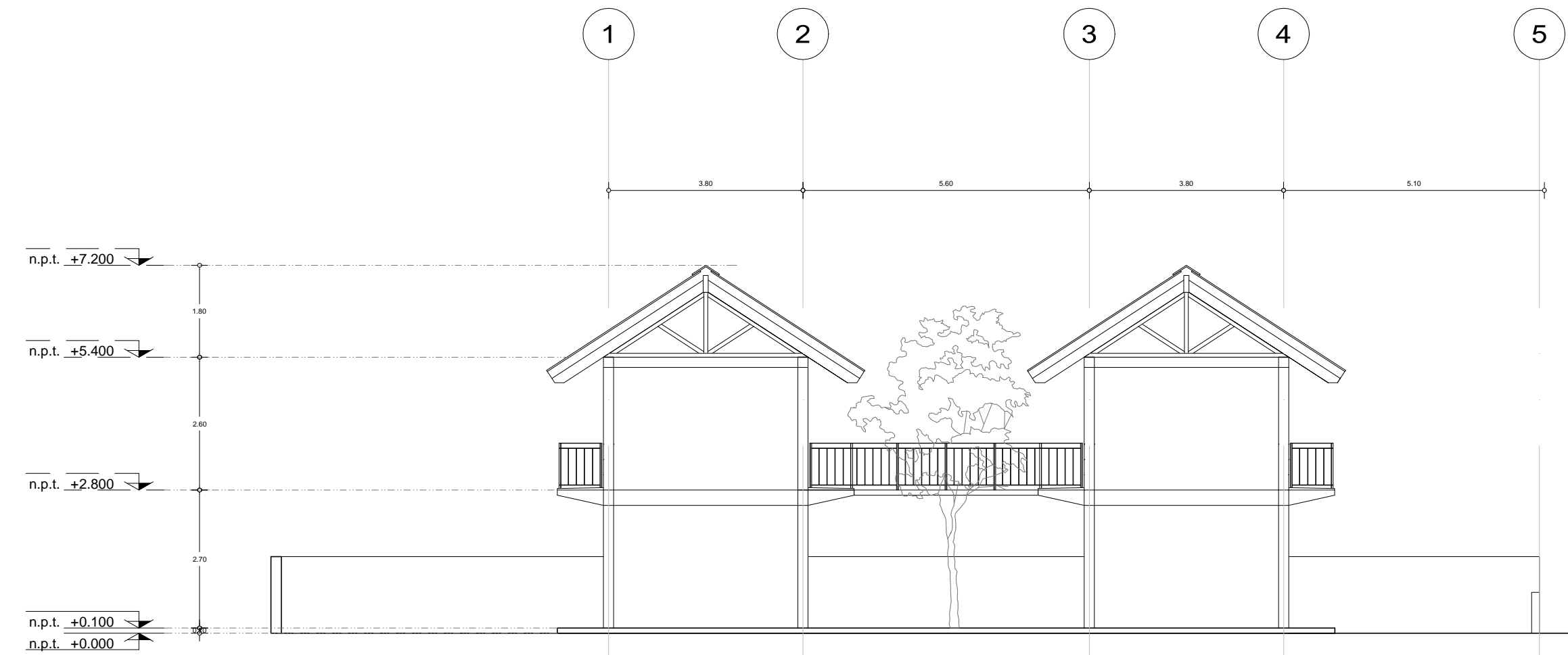

Prototipo B
Fachada lateral
1 : 100

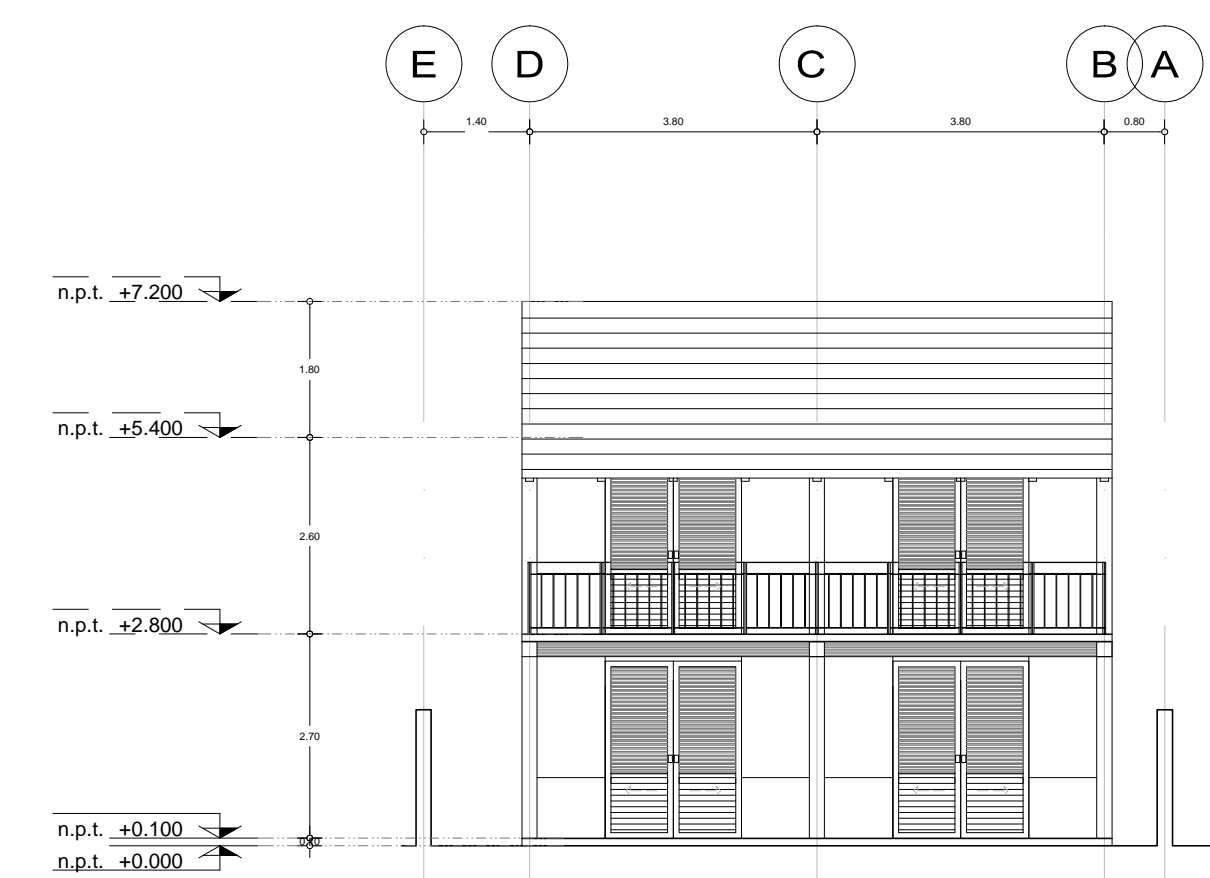

Prototipo B
Fachada Posterior
1 : 100

NOTAS

1. No. NIVEL
 2. N.P.+ NIVEL JARDIN
 3. N.P.+ NIVEL PATIO
 4. N.P.T. NIVEL DE CERO TERMINADO
 5. N.L.B.T. NIVEL LECHO BAJO DE TRABAJO
 6. N.L.A.T. NIVEL LECHO ALTO DE TRABAJO
 7. N.L.B.L. NIVEL LECHO BAJO DE LOGIA
 8. N.L.A.L. NIVEL LECHO ALTO DE LOGIA
 9. N.L.V. NIVEL LECHO BAJO DE VIDA
 10. COTAS EN METROS
 11. NIVELES EN METROS
 12. LAS COTAS HORN AL DIBUJO
 13. LAS COTAS SON LEYES O PASOS DE ALBAÑILERIA
 14. ESTE PLANO RIGE SOBRE LOS CORRESPONDIENTES DE INSTALACIONES Y ESTRUCTURALES
- EL CONTRATISTA GENERAL, SUBCONTRATISTA O PROVEEDORES DEBERAN:
- A. VERIFICAR LAS DIMENSIONES EN LA OBRA E INFORMAR DE INMEDIATO AL ARQUITECTO DE CUALQUIER DISCREPANCIA CON LOS PLANOS O ENTRE DIFERENTES PLANOS QUE PUEDASE PROVOCAR UN CONFLICTO FUTURO O AFECTAR LA PRESERVACION DE LOS PLANOS DE TALLER O DE OBRA.
 - B. LAS LOCALIZACIONES O RUTAS MOSTRADAS EN PLANOS SON APROXIMADAS, EXCEPTO EN LOS DETALLES MOSTRADOS A MAYOR ESCALA.
 - C. NO SE PODRA MODIFICAR NINGUN TRABAJO MOSTRADO EN LOS PLANOS SIN LA AUTORIZACION ESCRITA O ORDENADA POR EL ARQUITECTO.
 - D. SER RESPONSABLES DE PEDIR INFORMACION ADICIONAL O AGUARDACIONES AL ARQUITECTO ANTES DE PROCEDER A LA CONSTRUCCION, FABRICACION O INSTALACION. CUALQUIER INFORMACION DIMENSIONAL, ESPECIFICACIONES, ETC. DE TODOS LOS TRABAJOS ESPECIALIZADOS QUE VAYAN A MODIFICAR LA CONSTRUCCION.
 - E. ENTREGAR AL ARQUITECTO LOS PLANOS DE VALLES O FABRICACION, CUALQUIER INFORMACION DIMENSIONAL, ESPECIFICACIONES, ETC. DE TODOS LOS TRABAJOS ESPECIALIZADOS QUE VAYAN A MODIFICAR LA CONSTRUCCION.
 - F. INFORMAR DE INMEDIATO AL ARQUITECTO DE CUALQUIER DISCREPANCIA ENTRE LA INFORMACION MOSTRADA EN PLANOS Y LOS REQUISITOS, NORMAS OFICIALES O PRACTICAS CONSTRUCTIVAS APLICABLES A ESTE PROYECTO EMITIDAS POR AUTORIDADES CON JURISDICCION, ANTES DE PROCEDER A SU EJECUCION.
 - G. INFORMAR DE INMEDIATO AL ARQUITECTO CONTROL DE COSTOS DE CUALQUIER EFECTO QUE PUEDERA ALTERNAR EL COSTO DEL PROGRAMA DE CONSTRUCCION SI HUBIERE QUE MODIFICARLO ALTERNAR LA INFORMACION MOSTRADA EN PLANOS POR CUALQUIER CAUSA.
- ESTE PLANO ES PROPIEDAD INTELECTUAL, REGISTRADA DE ANTES DE IMPRIMIR Y NO PODRA SER REPRODUCIDA LA INFORMACION QUE CONTIENE SIN AUTORIZACION ESCRITA POR DERECHOS DEL CAMP ARQUITECTURA S.C.

REVISIÓN

Manifestación de construcción

Obra Nueva

Ubicación
REGIÓN SURESTE

uso de Suelo

Propietario

Nombre del Proyecto	Escala	Cotas
Manual FOVISSSTE Región Sureste y cada sistema es Sistema B, C o E	1 : 100	metros

Nombre de Archivo	Fecha
A1_ARQ_ARQUITECTÓNICO	JUNIO, 2020

Plano
ARQUITECTÓNICO

Descripción
PLANTAS, CORTES, ALZADOS

Vo.Bo.	Clave del Plano
Dellekamp / Schleich ROZANA MONTIEL ESTUDIO DE ARQUITECTURA	ARQ - 01