EDUCACIÓN
SECRETARÍA DE EDUCACIÓN PÚBLICA

CONADE
COMISIÓN NACIONAL DE CULTURA FÍSICA Y DEPORTE

PROGRAMA ANUAL DE TRABAJO 2020

01 ÍNDICE GENERAL

01	Presentación	03
02	Glosario	04
03	Misión	10
03	Visión	10
04	Valores Específicos de CONADE	11
05	Objetivos Institucionales	12
06	Marco Normativo	14
07	Estructura Orgánica	15
08	Alineación del Programa S269	16
09	Proyectos Estratégicos	17
10	Proyección de Presupuesto 2020	25
11	Estructura Programática Presupuestal	27
12	Alineación del Programa E017	29
13	Acciones para el 2020	30
14	Línea de tiempo de Eventos Deportivos	57
15	MIR 2020	73

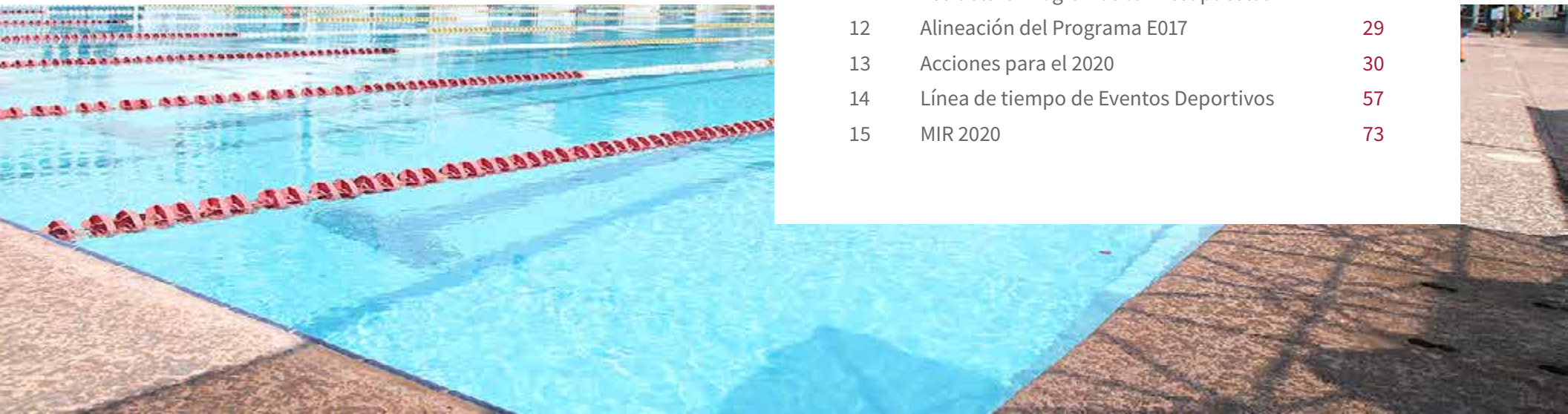

01

01 PRESENTACIÓN

A lo largo del año anterior, en todo el país se vivieron cambios políticos como nunca antes se han dado, así lo demostraron las pasadas elecciones, donde los ciudadanos demandaron un cambio en la forma de hacer las cosas, donde la transparencia y la erradicación de la corrupción fueron la exigencia unánime para un buen gobierno, siendo ésta, la instrucción y directriz de la Administración Pública Federal, que encabeza el Presidente de los Estados Unidos Mexicanos, el Licenciado Andrés Manuel López Obrador.

Así nos lo hizo ver, cuando el pasado 12 de julio se publicó el Plan Nacional de Desarrollo 2019-2024, en donde se marcan los principios rectores, bajo los cuales todas las dependencias de la Administración Pública Federal deberemos actuar. Así mismo, dicho Plan establece la relevancia de la cultura física y el deporte a través del apartado “El deporte es salud, cohesión social y orgullo nacional”, dentro del cual, observamos la importancia de la activación física, el deporte para todos y el apoyo al deporte de alto rendimiento con transparencia.

Para lograr lo que estipula el Plan Nacional de Desarrollo, la única forma de procurar un desarrollo integral de la cultura física y el deporte es mediante el trabajo conjunto de todo el Sistema Nacional de Cultura Física y Deporte, por lo que agradezco a cada Federación, Instituto y demás miembros por su participación solidaria y comprometida, y los invito a seguir colaborando con esta Comisión para lograr que un mayor número de personas adopte la práctica del deporte de manera habitual, y que nuestros atletas sigan siendo un motivo de orgullo nacional.

Es necesario consolidar una CONADE incluyente, donde no haya segmentación, sectorización, ni distanciamientos entre deporte de élite, convencional y paralímpico, autóctono, olímpicos, no olímpicos, federados o no federados, amateur y estudiantil.

Aún nos queda mucho camino por delante. Debemos trabajar de la mano. Vamos con buen rumbo para dejar atrás las barreras que antes existían y que el SINADE se consolide como pieza fundamental para el desarrollo integral de la cultura física y el deporte.

Muchas gracias a todos por su colaboración para engrandecer a México a través del Deporte y la Actividad Física, no tengo duda alguna de que Juntos Haremos Historia.

Accesibilidad universal.- Conjunto de características que debe disponer un entorno urbano, edificación, instalación deportiva, producto, servicio o medio de comunicación para ser utilizado en condiciones de comodidad, seguridad, incluso por aquellas personas que tenga una discapacidad, fomentando la igualdad desde una perspectiva de género y autonomía por todas las personas.

Activación Física.- Ejercicio o movimiento del cuerpo humano que se realiza para mejora de la aptitud y la salud física y mental de las personas.

Apoyo.- Recursos financieros, humanos, materiales o servicios que la Comisión Nacional de Cultura Física y Deporte otorga a una persona física o moral como ayuda para continuar con las actividades propias del presente programa.

Asesoría Técnica.- Es la simple transferencia de conocimiento para el mejor desarrollo de una actividad, labor o trabajo, sobre cómo realizarla con el máximo de beneficios y la aplicación o ejecución mínima de esfuerzos o inversión, para mejorar las acciones interinstitucionales en beneficio de los campos específicos del deporte y la cultura física.

Asociaciones Deportivas Nacionales.- De conformidad con el artículo 11 y Título Segundo de la Ley, son personas morales, cualquiera que sea su estructura, denominación y naturaleza jurídica, que conforme a su objeto social promueven, difunden, practican o contribuyen al desarrollo del deporte sin fines preponderantemente económicos, y se encuentran inscritas en el Registro Nacional de Cultura Física y Deporte.

Beca Económica Deportiva.- Apoyo económico otorgado de forma periódica a deportistas en activo que han obtenido resultados vigentes destacados en eventos nacionales e internacionales.

Beneficiarias/os.- Personas físicas tales como: deportistas en formación y de alto rendimiento, entrenadores y equipo multidisciplinario, tanto del deporte convencional como el deporte adaptado. Personas morales tales como: Entidades Federativas, Órganos de Cultura Física y Deporte y entidades de la Administración Pública Federal, local, municipal, en cada alcaldía de la Ciudad de México, asociaciones deportivas nacionales y organismos afines dedicados al fomento, la promoción y/o el impulso de la cultura física y deporte que cumplan con los requisitos que se establecen en las presentes Reglas de Operación.

CEDEM.- Centros del Deporte Escolar y Municipal.

Ciclo Olímpico.- Período de cuatro años en el que se preparan a las y los atletas que son candidatas(os) a participar en los Juegos Centroamericanos, Panamericanos y Olímpicos.

Ciclo Paralímpico.- Período de cuatro años en el que se preparan a los atletas que son candidatas(os) a participar en los Juegos Panamericanos y Paralímpicos.

COI.- Comité Olímpico Internacional. Es el organismo encargado de promover el olimpismo en el mundo y coordinar las actividades del movimiento olímpico.

COM.- Comité Olímpico Mexicano, A.C., asociación civil autónoma, con personalidad jurídica y patrimonio propios, compuesto entre otros, por las Asociaciones Deportivas Nacionales debidamente afiliadas a las federaciones deportivas internacionales, que cuenten con el reconocimiento del COI, de conformidad con el contenido de la Carta Olímpica, cuya actividad es de utilidad pública; en virtud de que su objeto consiste fundamentalmente en fomentar, proteger y velar por el desarrollo del deporte y el movimiento olímpico, así como la difusión de los ideales olímpicos en nuestro país y representar al COI en México.

CONADE.- Comisión Nacional de Cultura Física y Deporte, organismo público

descentralizado de la Administración Pública Federal, que será el conductor de la política nacional en materia de Cultura Física y del Deporte, con personalidad jurídica, patrimonio propio y domicilio en la Ciudad de México.

CONDDE.- Consejo Nacional del Deporte de la Educación, A.C., organismo deportivo que promueve, fomenta y organiza la participación de las instituciones de educación superior públicas y privadas del país que tiene afiliadas en actividades de desarrollo del Deporte y la Cultura Física.

Consejos Nacionales del Deporte Estudiantil.- El CONDDE, el Consejo Nacional para el Desarrollo del Deporte en la Educación Media Superior (CONADEMS) y el Consejo Nacional para el Desarrollo de la Educación Física y el Deporte en la Educación Básica (CONDEBA).

COPAME.- Comité Paralímpico Mexicano, A.C. Es el único organismo que tiene la facultad exclusiva para la representación del país en los Juegos Paralímpicos y en las competencias regionales, continentales y mundiales, así como la inscripción de las personas que integran las delegaciones deportivas nacionales a dichos eventos.

Cultura Física.- Conjunto de bienes, conocimientos, ideas, valores y elementos materiales que la sociedad ha producido con relación al movimiento y uso de su cuerpo.

Deporte.- Actividad física, organizada y reglamentada, que tiene por finalidad preservar y mejorar la salud física y mental, el desarrollo social, ético e intelectual, con el logro de resultados en competiciones.

Deporte de alto rendimiento.- El deporte que se practica con altas exigencias técnicas y científicas de preparación y entrenamiento, que permite a los y las deportistas la participación en preselecciones y selecciones nacionales que representan al país en competiciones y pruebas oficiales de carácter internacional, el cual se divide desde el punto de vista de la población que se atiende por los programas públicos, en dos rubros: Deporte Convencional y Deporte Adaptado.

Deporte Convencional.- El orientado a la población que pertenece a selecciones y preselecciones nacionales, libre de algún padecimiento clínico en los sistemas que conforman el cuerpo humano: Sistema Cardiorrespiratorio, Sistema Músculo Esquelético, Sistema Óseo y demás sistemas del organismo.

Deporte Adaptado.- El orientado a la población con alguna discapacidad motriz, sensorial, auditiva, visual y cognitiva intelectual, reconocida en las clasificaciones de los organismos internacionales.

Deporte social.- El deporte que promueve, fomenta y estimula el que todas las personas sin distinción de género, edad, discapacidad, condición social, religión, opiniones, preferencias sexuales o estado civil, tengan igualdad de participación en actividades deportivas con finalidades recreativas, educativas y de salud o rehabilitación.

Deportistas en desarrollo.- Deportistas que conforman las preselecciones y selecciones nacionales juveniles, que, por sus resultados en diferentes eventos multideportivos nacionales, se les da un seguimiento técnico deportivo para proyectarlos en la participación rumbo a eventos internacionales.

Deportistas en formación.- Son las y los deportistas, que cuentan con un conjunto de cualidades físicas, psicológicas y habilidades motrices observables por encima de la media, que se encuentran en la etapa de enseñanza y familiarización con la actividad deportiva, con el objetivo de formarse a largo plazo como deportistas de élite.

Discriminación.- se entenderá como toda distinción, exclusión, restricción o preferencia que, por acción u omisión, con intención o sin ella, no sea objetiva, racional ni proporcional

y tenga por objeto o resultado obstaculizar, restringir, impedir, menoscabar o anular el reconocimiento, goce o ejercicio de los derechos humanos y libertades, cuando se base en uno o más de los siguientes motivos: el origen étnico o nacional, el color de piel, la cultura, el sexo, el género, la edad, las discapacidades, la condición social, económica, de salud o jurídica, la religión, la apariencia física, las características genéticas, la situación migratoria, el embarazo, la lengua, las opiniones, las preferencias sexuales, la identidad o filiación política, el estado civil, la situación familiar, las responsabilidades familiares, el idioma, los antecedentes penales o cualquier otro motivo.

DOF.- Diario Oficial de la Federación.

ENED.- Escuela Nacional de Entrenadores Deportivos, institución educativa de nivel superior, que depende de la CONADE, tiene como objetivo regular, en el ámbito de su competencia, la formación, capacitación, actualización y certificación de los recursos humanos que se desempeñan en las áreas de la cultura física y de deporte, así como promover programas de investigación con un alto nivel académico y acorde a las necesidades que demanda la sociedad.

Entidades Federativas.- Los 31 estados de la República mexicana y la Ciudad de México.

Entrenadoras/es.- Personas físicas profesionistas, especialistas y/o con experiencia reconocida en el campo del entrenamiento deportivo, con conocimientos generales de medicina, fisioterapia, psicología, nutrición, metodología del entrenamiento, biomecánica e investigación del deporte, responsables de la preparación y desarrollo integral de deportistas con la finalidad de obtener sus mejores logros y resultados en eventos deportivos.

Estímulos.- Beneficio económico que otorga la CONADE a deportistas y entrenadoras/es en activo por la obtención de un resultado deportivo vigente sobresaliente por un evento a nivel nacional e internacional.

Evento/s deportivo/s.- Es una actividad desarrollada con un principio y un final previamente conocido, independientemente de que posea una periodicidad establecida, donde se realizan competencias de carácter deportivo selectivos o masivos reglamentadas por organismos nacionales e internacionales del Deporte.

Evento/s deportivo/s Internacional/es.- Se caracterizan por reunir a deportistas en competencias de carácter internacional, representantes de las Asociaciones Deportivas Nacionales y demás Organismos Afines, integrando dicha participación en un Sistema de Competencias, avalado por Organismos Internacionales.

Eventos especiales.- Organización de todo tipo de evento y competencia deportiva, municipal, alcaldías de la Ciudad de México, local, regional, nacional o internacional, principalmente dentro del territorio mexicano así como cualquier reunión académica, técnica, de capacitación, certificación en los ámbitos del deporte y sus ciencias aplicadas, que apoyen la promoción y el desarrollo del deporte en México, tendientes a integrar la participación de los Órganos de Cultura Física y Deporte, Asociaciones Deportivas Nacionales y Organismos Afines.

GAISF.- Asociación Global de Federaciones Deportivas Internacionales (Global Association of International Sports Federations), es la organización mundial que agrupa a todas las federaciones deportivas internacionales (olímpicas y no olímpicas), así como organizadores de juegos multideportivos y asociaciones internacionales relacionadas con el deporte.

Infraestructura deportiva.- Instalaciones creadas y equipadas para la práctica de actividades deportivas (de masificación y alto rendimiento), lúdicas y recreativas, derivadas de acciones de obra pública y/o de equipamiento deportivo.

Instancias de educación.- La SEP y la Secretaría de Educación local o su equivalente, e Instituciones Públicas de Educación Superior.

Ley.- La Ley General de Cultura Física y Deporte.

LFPRH.- Ley Federal de Presupuesto y Responsabilidad Hacendaria.

Licitación.- Los procedimientos a que se refieren los artículos 27 de la Ley de Obras Públicas y Servicios Relacionados con las Mismas y 26 de la Ley de Adquisiciones, Arrendamientos y Servicios del Sector Público.

Lineamientos.- A los Lineamientos que establecen el procedimiento que deberán observar los organismos e instituciones públicas y privadas, para efectos de comprobar los recursos federales sujetos a las Reglas de Operación vigentes que reciben por parte de la CONADE, publicados en el DOF el 23 de abril de 2013.

Matriz de Indicadores para Resultados (MIR).- Es una herramienta que permite vincular los distintos instrumentos para el diseño, organización, ejecución, seguimiento, evaluación y mejora de los programas, resultado de un proceso de planeación realizado con base en la Metodología de Marco Lógico.

Metodología del Marco Lógico (MML).- Es una herramienta que facilita el proceso de conceptualización, diseño, ejecución, monitoreo y evaluación de programas y proyectos. Su uso permite: Presentar de forma sistemática y lógica los objetivos de un programa y sus relaciones de causalidad; Identificar y definir los factores externos al programa que pueden influir en el cumplimiento de los objetivos, y Evaluar el avance en la consecución de los objetivos, así como examinar el desempeño del programa en todas sus etapas. Proporciona una estructura para sintetizar, en un solo cuadro, la información más importante sobre un programa o proyecto: MIR.

ODS: Objetivos de Desarrollo Sostenible.

Organismos Afines.- Aquellas asociaciones civiles sin fines de lucro, cuyo fin no implica la competencia deportiva, pero que tienen por objeto realizar actividades vinculadas con el deporte en general, dedicadas a la investigación, difusión, promoción, apoyo, fomento, estímulo y reconocimiento, tales como: el COM, el COPAME, el Instituto Nacional del Deporte de los Trabajadores (INDET), el CONDDE, el CONADEMS y el CONDEBA, entre otras.

Órganos de Cultura Física y Deporte.- Son los órganos que cada Entidad Federativa crea para que en coordinación con la CONADE promuevan, estimulen y fomenten el desarrollo de la Cultura Física y el Deporte en todo el país. Asimismo, son considerados como tales: el Instituto Mexicano del Seguro Social (IMSS), el Instituto Politécnico Nacional (IPN) y la Universidad Nacional Autónoma de México (UNAM), dado los altos índices de participación deportiva con que cuentan, así como su vínculo con el desarrollo del deporte federado.

Órganos Fiscalizadores.- El Órgano Interno de Control en la SEP, el Órgano Interno de Control en la CONADE, Auditores Externos, así como los Órganos Locales de Control, por la SHCP, por la Auditoría Superior de la Federación y demás instancias que en el ámbito de sus respectivas atribuciones resulten competentes.

PEF.- Presupuesto de Egresos de la Federación del ejercicio fiscal 2020.

Personal Técnico.- Especialistas o personas con experiencia, auxiliares en la preparación de los atletas en el Deporte Convencional o Deporte Adaptado para generar su máxima forma deportiva y que obtenga los resultados en los eventos fundamentales del Ciclo Olímpico. Los especialistas podrán ser entre otros la/el entrenadora/or, la/el metodóloga/o, la/el enlace técnico, la/el fisioterapeuta, la/el biomecánica/o, la/el bioquímica/o, la/el médico, la/el psicóloga/o la/el nutrióloga/o y personal técnico operativo (mecánico, armero, caballerango, etc.).

Perspectiva de género.- Concepto que se refiere a la metodología y los mecanismos que permiten identificar, cuestionar y valorar la discriminación, desigualdad y exclusión de las

mujeres, que se pretende justificar con base en las diferencias biológicas entre mujeres y hombres, así como las acciones que deben emprenderse para actuar sobre los factores de género y crear las condiciones de cambio que permitan avanzar en la construcción de la igualdad de género.

Predeportivas.- Son aquellas actividades que exigen destrezas y habilidades propias de los deportes (desplazamientos, lanzamientos, recepciones, etc.).

Premios.- Beneficio económico que se concederá a quienes por su actuación y desempeño hayan resaltado o sobresalido en el año que se califica dentro del ámbito deportivo. Se dividen en: Premio Nacional de Deporte, Premio Estatal del Deporte y Premio al Mérito Deportivo.

Premio Estatal del Deporte.- Estímulo otorgado a individuos, equipos, grupos, personas morales, organismos o instituciones, que por su actividad o desempeño contribuyen a crecentar la proyección deportiva de su entidad a nivel nacional e internacional, previo cumplimiento de los requisitos establecidos en la Convocatoria publicada en la CONADE.

Premio Nacional de Deportes.- Estímulo otorgado a quienes por su trayectoria desempeño o actuación sobresaliente en el ámbito deportivo, en la modalidad: deporte no profesional; deporte profesional; deporte paralímpico; entrenador(a); a la o al juez-árbitro, establecida en la Convocatoria respectiva.

Premio Nacional de Mérito Deportivo.- Al concedido por actuación y trayectoria destacada en el deporte mexicano, y por el fomento, la protección o el impulso de la práctica de los deportes.

POA: Programa Operativo Anual

Promotor(a) de Activación Física y Recreación.- Persona física que cuenta con los conocimientos y aptitudes para poder prestar sus servicios a los diferentes sectores de la población a través del movimiento y el desarrollo de las habilidades físico motrices y perceptivo motrices.

Programa de Apoyo Técnico al deporte de Alto Rendimiento.- Documento elaborado por las Asociaciones Deportivas Nacionales que contiene el conjunto de actividades y la lista de personal técnico enfocado a la participación de selecciones nacionales en eventos del Ciclo Olímpico y Paralímpico, entregado anualmente a la Subdirección de Calidad para el Deporte de la CONADE.

Programa de Operación para Infraestructura deportiva y/o equipamiento deportivo.- El programa mensual de los requerimientos de personal necesarios para poder operar las unidades deportivas, mismas que dependerán del beneficiario del programa.

Promotor(a) Deportivo.- Persona física con conocimientos deportivos adquiridos empíricamente que prestan sus servicios para orientar y dar seguimiento a la población en la práctica de algún deporte.

Proyecto de infraestructura deportiva.- Se refiere a la documentación que conforma el expediente técnico de obra pública para la construcción y modernización (ampliación, rehabilitación, remozamiento, rescate, remodelación, mejoramiento, equipamiento y mantenimiento sustantivo) de las instalaciones deportivas, orientadas a la práctica del Deporte y la Cultura Física.

Reglamento.- Al Reglamento de la Ley General de Cultura Física y Deporte.

RENADE.- Registro Nacional de Cultura Física y Deporte. Es un sistema de registro de atletas, federaciones, asociaciones o sociedades estatales recreativo-deportivas, de la

rehabilitación, cultura física, deporte, instalaciones y eventos deportivos a nivel nacional, con el objetivo de generar un acervo de información que soporte el planteamiento de estrategias para la coordinación, fomento, apoyo, promoción, difusión y desarrollo de la cultura física y el deporte.

RUD.- Registro Único del Deporte, documento mediante el cual se otorga la clave única a cada solicitud de inscripción al RENADE, una vez que se ha determinado que cumple con los requisitos establecidos en la Ley y en el Reglamento.

SA.- Subdirección de Administración de la CONADE.

SCD.- Subdirección de Calidad para el Deporte de la CONADE.

SCF.- Subdirección de Cultura Física de la CONADE.

SD.- Subdirección del Deporte de la CONADE.

Selecciones nacionales.- Deportistas que integran la representación del país en competencias internacionales oficiales del Ciclo Olímpico, Ciclo Paralímpico o convocados por la respectiva Federación Internacional del Deporte.

SEP.- Secretaría de Educación Pública de la Administración Pública Federal.

SHCP.- Secretaría de Hacienda y Crédito Público de la Administración Pública Federal.

SINADE.- Sistema Nacional de Cultura Física y Deporte, de conformidad con la Ley y el Reglamento, es un órgano colegiado integrado por las Dependencias, Organismos e Instituciones públicas y privadas, Sociedades, Asociaciones Deportivas Nacionales y Consejos Nacionales del Deporte Estudiantil, que en sus respectivos ámbitos de actuación tienen como objetivo generar las acciones, financiamientos y programas necesarios para la coordinación, fomento, ejecución, apoyo, promoción, difusión y desarrollo de la activación física, la cultura física y el deporte, así como para el óptimo aprovechamiento de los recursos humanos, financieros y materiales.

Sistema Nacional de Competencias.- Es un esquema único que integra las competencias deportivas de carácter nacional.

Unidades Administrativas.- SCF, SCD, SD y SA.

03

MISIÓN

VISIÓN

MISIÓN

Crear, desarrollar e implantar políticas de Estado que fomenten la incorporación masiva de la población a actividades físicas, recreativas y deportivas que fortalezcan su desarrollo social y humano, que impulsen la integración de una cultura física sólida, que orienten la utilización del recurso presupuestal no como gasto sino como inversión y que promuevan igualdad de oportunidades para lograr la participación y excelencia en el deporte.

VISIÓN

Queremos que México sea reconocido como un país con alto nivel de Cultura Física en donde se practique la actividad física, la recreación y el deporte a través de programas permanentes y sistemáticos que apoyen la formación de mexicanas y mexicanos más sanos, competentes y competitivos, con un amplio potencial de trabajo en equipo que se refleje en un mayor desarrollo social y humano, en una integración comunitaria solidaria, que estimule un mejoramiento de las condiciones de vida de la población y que genere deportistas de excelencia internacional.

04

VALORES ESPECÍFICOS DE LA CONADE

04

Conscientes de que la práctica deportiva fomenta prácticas basadas en comportamientos de respeto y compromiso social, las y los servidores públicos al servicio de la comunidad y los servicios que deriven del deporte, estamos obligados a fomentar una cultura organizacional basada en la práctica de los siguiente:

Promoción de valores individuales y colectivos dentro de la administración pública

- Respeto a los derechos humanos
- Igualdad y no discriminación
- Equidad de género
- Entorno cultural y ecológico
- Rendición de cuentas
- Respeto
- Integridad
- Transparencia
- Interés público
- Cooperación
- Liderazgo

Adicional a los valores antes mencionados se espera que las y los servidores públicos impulsen en su actuar, en sus relaciones entre sí, con compañeros (as) deportistas, entrenadores, padres de familia y en general con todas las personas que acuden a la CONADE, valores adicionales, los cuales se relacionan a la rendición de cuentas sobre las responsabilidades encomendadas como son la Sensibilidad, Justicia, Honestidad y Transparencia.

05

05

OBJETIVO GENERAL

Beneficiar a la población mexicana de 6 años y más a través de las estrategias de Cultura Física, Deporte y Alto Rendimiento que implementa la CONADE sin discriminación y en coordinación con los Órganos de Cultura Física y Deporte, Asociaciones Deportivas Nacionales y Organismos Afines miembros del SINADE.

5.1

OBJETIVOS ESPECÍFICOS 5.1

- Impulsar la infraestructura deportiva del país, a través de apoyo económico para la construcción y modernización (ampliación, rehabilitación, remozamiento, rescate, remodelación, mejoramiento, equipamiento y mantenimiento sustantivo) de las instalaciones deportivas orientadas a la práctica del Deporte y la Cultura Física.

- Incrementar los recursos humanos que posean el perfil necesario para asegurar el desarrollo de la Cultura Física y el Deporte en el país de acciones de formación, capacitación, certificación e investigación en el deporte.

- Fomentar la ejecución de las acciones y eventos de las Asociaciones Deportivas Nacionales, cuyas disciplinas no forman parte del Programa Olímpico y de las acciones que los Organismos afines establecen en sus planes de trabajo, a fin de contribuir al cumplimiento de sus estrategias y objeto social, mediante asesoramiento y el otorgamiento de apoyos económicos.

- Apoyar económicamente a los integrantes del SINADE para la realización y/o participación en eventos deportivos especiales de carácter, municipal, estatal, nacional e internacional, dentro o fuera del territorio mexicano, a fin de contribuir al desarrollo del deporte y la cultura física del país.

- Impulsar la participación en eventos deportivos de los atletas preseleccionados y seleccionados nacionales, del deporte convencional y adaptado, mediante apoyos económicos otorgados por la CONADE.

- Apoyar económicamente a los entrenadores que brindan atención técnica metodológica a los deportistas en Formación y Alto Rendimiento (convencional y adaptado) a través de los Órganos de Cultura Física y Deporte que sean sujetos de apoyo.

- Otorgar apoyos económicos mediante becas deportivas a atletas con resultados destacados en el ejercicio fiscal, en competencias nacionales e internacionales.

- Beneficiar a los municipios para la operación de Centros del Deporte Escolar y Municipal, a fin de promover la práctica regular y sistemática del deporte social.

- Promover la práctica deportiva sistemática y regular de niños y jóvenes, mediante el otorgamiento de apoyos económicos a los Órganos de Cultura Física y Deporte, para la realización de eventos multideportivos nacionales, que fomenten la cultura física y el surgimiento de nuevos valores deportivos.

- Favorecer el desarrollo de la Cultura Física en la población mexicana, a través de eventos de actividades físicas y deportivas, de forma regular, organizada, sistemática e incluyente.

06

MARCO NORMATIVO

06

I. Constitución Política de los Estados Unidos Mexicanos.

II. Ley General de Cultura Física y Deporte.

III. Reglamento de la Ley General de Cultura Física y Deporte.

IV. Ley Federal de las Entidades Paraestatales.

V. Ley de Planeación.

VI. Acuerdo por el que el Organismo Descentralizado Comisión Nacional de Cultura Física y Deporte queda agrupado en el sector coordinado por la Secretaría de Educación Pública.

VII. Estatuto Orgánico de la CONADE.

VIII. Reglas de Operación del Programa de Cultura Física y Deporte vigentes.

IX. Ley Federal de Presupuesto y Responsabilidad Hacendaria.

X. Lineamientos para la integración y actualización del Registro Nacional de Cultura Física y Deporte.

XI. Lineamientos que establecen el procedimiento que deberán observar los organismos e instituciones públicas y privadas, para efectos de comprobar los recursos federales sujetos a las Reglas de Operación vigentes que reciben por parte de la CONADE.

XII. Manual de Organización de la CONADE.

XIII. Normas para la integración, funcionamiento y operación del Sistema Nacional de Cultura Física y Deporte.

XIV. Ley General de Transparencia y Acceso a la Información Pública.

XV. Ley Federal de Transparencia y Acceso a la Información Pública

VXI. Ley General de Protección de Datos Personales en Posesión de Sujetos Obligados.

XVII. Ley Federal de Protección de Datos Personales en Posesión de los Particulares.

XVIII. Ley de Premios, Estímulos y Recompensas Civiles.

XIX. Ley de Obras Públicas y Servicios Relacionados con las Mismas.

XX. Reglamento Ley de Obras Públicas y Servicios Relacionados con las Mismas.

XXI. Ley de Adquisiciones, Arrendamientos y Servicios del Sector Público.

XXII. Reglamento de la Ley de Adquisiciones, Arrendamientos y Servicios del Sector Público.

XXIII. Presupuesto de Egresos de la Federación para el Ejercicio Fiscal 2020.

07 ESTRUCTURA ORGÁNICA

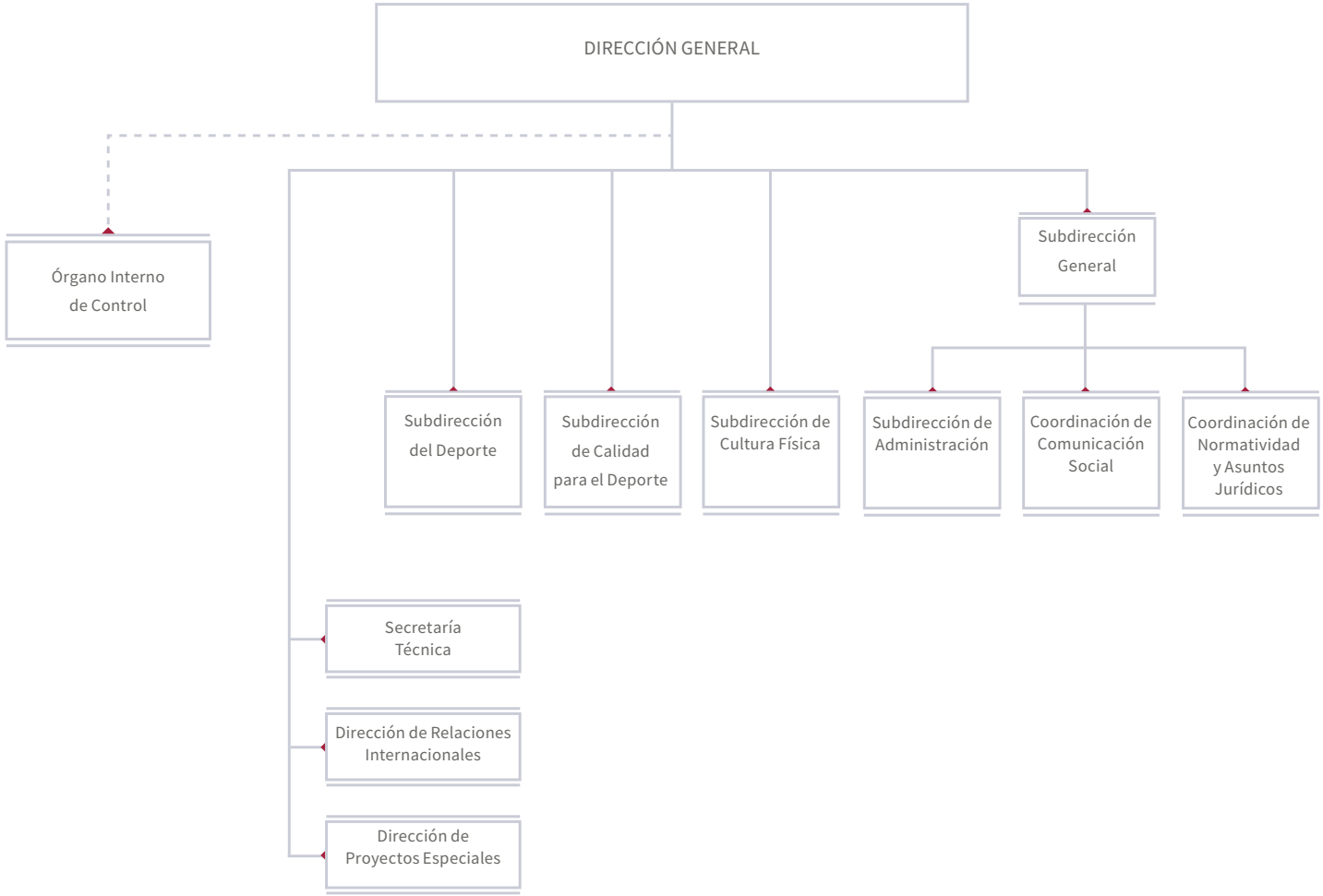

08 ALINEACIÓN DEL PROGRAMA S269

1. Plan Nacional de Desarrollo 2019-2024
2. Eje 2. Política Social y Eje 3. Economía
3. Pp S269 “Programa de Cultura Física y Deporte”

PROYECTOS ESTRATÉGICOS

09

9.1 SUBDIRECCIÓN DEL DEPORTE

INFRAESTRUCTURA

Apoyar acciones para Proyectos de Infraestructura Deportiva y/o Equipamiento Deportivo, que servirán para fomentar e incrementar la práctica del deporte masivo, así como a nivel competitivo para favorecer el fomento e impulso de la activación física; procurando intervenir en aquellas instalaciones con mayor antigüedad, para estar en posibilidad de dar un mejor servicio de uso acorde a la normativa actual, tomando en cuenta la accesibilidad universal, procurando tener instalaciones adaptadas a las necesidades de las personas con discapacidad.

ESCUELA NACIONAL DE ENTRENADORES DEPORTIVOS

Incrementar la calidad de los servicios educativos de mejoramiento profesional y de investigación en materia de cultura física y deporte para fortalecer el desarrollo del deporte nacional aplicando nuevos sistemas tecnológicos.

Estrategia prioritaria 4.1

Diseñar e incorporar un Sistema Nacional de Formación, Capacitación, Acreditación, Certificación e Investigación de profesionales en cultura física y deporte que incluya a universidades e instituciones de educación superior y miembros del SINADE competentes, para mejorar los servicios deportivos del país.

Estrategia prioritaria 4.2

Operar planes y programas de estudio unificados para la formación de entrenadores deportivos en coordinación con las instituciones de educación superior y universidades en cultura física y deporte del país, con la finalidad de estandarizar los servicios educativos de mejoramiento profesional.

Estrategia prioritaria 4.3

Incorporar y actualizar planes y programa de capacitación con las Unidades de Capacitación de los Institutos

del Deporte, Organismos Facultados Normativamente e Instituciones de Educación Superior formadoras de recursos humanos en cultura física y deporte, para incrementar la calidad de los mismos.

Estrategia prioritaria 4.4

Implementar nuevos sistemas académicos en línea para la formación, capacitación, certificación de técnicos y profesionales en cultura física y deporte al interior del SINADE, para ampliar la cobertura de los servicios educativos.

SISTEMA NACIONAL DE CULTURA FÍSICA Y DEPORTE (SINADE)

- Planeación y coordinación del Sistema Nacional de Cultura Física y Deporte (SINADE)
- Eventos y Apoyos Especiales
- Apoyo a Federaciones no Olímpicas
- Infraestructura y Equipamiento Deportivo
- Registro Nacional de Cultura Física y Deporte
- Escuela Nacional de Entrenadores Deportivos
- Planeación y Tecnologías de la Información

NORMAS OFICIALES DE CULTURA FÍSICA Y DEPORTE

Operar y administrar el Registro Nacional de Cultura Física y Deporte (RENADE), coadyuvando a la coordinación del Sistema Nacional de Cultura Física y Deporte (SINADE) con el objetivo de dotar de una herramienta funcional que permita optimizar la toma de decisiones estratégicas.

9.2 SUBDIRECCIÓN DE CALIDAD PARA EL DEPORTE

BECAS

Proporcionar becas económicas deportivas, estímulos y premios para la comunidad deportiva como reconocimiento a los resultados sobresalientes en el ámbito nacional e internacional.

DEPARTAMENTO DE APOYO DE ALTO RENDIMIENTO A DEPORTISTAS Y FEDERACIONES

El Deporte de Alto Rendimiento, recibe apoyos por parte de la CONADE para atender a los deportistas que integran las preselecciones y selecciones nacionales de los deportes del ciclo olímpico y paralímpico mediante apoyos, recursos técnicos especializados, económicos, materiales, médicos y científicos; proporcionados a través de un experimentado equipo multidisciplinario.

En el año 2020, México, participará en los Juegos Olímpicos y Paralímpicos, en Tokio 2020 así como, en Campeonatos Mundiales de diversas disciplinas deportivas, es por ello que los esfuerzos técnicos, médico, apoyos y servicios se enfocan en la atención de la competencia fundamental y las competencias internacionales, convocadas por las Organizaciones Deportivas Internacionales de las disciplinas deportivas del ciclo olímpico y paralímpico. Se considera que México mejore sus resultados en cuanto a número de participantes, resultados deportivos generales y medallas olímpicas.

La CONADE, enfocará las acciones al seguimiento técnico, médico y los apoyo para los deportistas de alto rendimiento clasificados y en proceso de clasificación a los juegos Olímpicos y Paralímpicos, Tokio 2020 en coordinación con Comité Olímpico Mexicano, Comité Paralímpico Mexicano y Asociaciones Deportivas Nacionales.

DIRECCIÓN DEL CENTRO NACIONAL DE DESARROLLO DE TALENTOS DEPORTIVOS Y ALTO RENDIMIENTO (CNAR)

Otorgar servicios integrales, con el objetivo de impulsar y elevar el nivel competitivo de talentos deportivos en desarrollo y atletas de alto rendimiento, que utilizan y aprovechan las instalaciones del CNAR.

Contribuir en la preparación y bienestar de los Atletas que participarán en Competencias Nacionales, Internacionales y Juegos Olímpicos de Tokio 2020.

9.3 SUBDIRECCIÓN DE CULTURA FÍSICA

LÍNEA DE ACCIÓN DE EVENTOS DEPORTIVOS NACIONALES

Eventos deportivos competitivos en los que podrán participar todas/os las/los deportistas de la población mexicana que cumplan con los requisitos establecidos en las convocatorias emitidas por la CONADE, de categorías infantiles y juveniles, principalmente, dentro del ámbito escolar, indígena, popular y de deporte adaptado, quienes representan a sus entidades federativas, Órganos de Cultura Física y Deporte y Organismos Afines, con el propósito de alinearlos a los objetivos del desarrollo deportivo y fomentando la Cultura Física en la población mexicana.

Es importante mencionar que las convocatorias de los eventos son publicadas en el sitio web tomando como base el inicio de los procesos selectivos de cada evento.

- **Nacionales CONADE.**
- **Nacionales CONADE del Deporte Adaptado.**
- **Juegos Deportivos Nacionales Escolares de la Educación Básica (Primaria y Secundaria).**
- **Juegos Deportivos Nacionales de la Educación Media Superior.**
- **Juegos Nacionales Populares.**
- **Encuentro Nacional Deportivo Indígena.**

LÍNEA DE ACCIÓN DE CENTROS DEL DEPORTE ESCOLAR Y MUNICIPAL

Contribuir al fomento de la práctica del deporte social de manera sistemática e incluyente a partir de los seis años desde la iniciación escolar, aprovechando los espacios deportivos, con material deportivo adecuado, impulsando la competencia, el bienestar y la cohesión social, para lo cual se capacitará al personal encargado de la conducción de las diferentes disciplinas deportivas favoreciendo la igualdad de oportunidades entre los

diferentes sectores de la población, bajo este objetivo se operarán las siguientes modalidades:

Deporte para todos.- Se fomenta la práctica regular, sistemática e incluyente del deporte en los centros deportivos escolares y municipales con material adecuado, además se impulsa la integración, valores y el uso positivo del tiempo libre a través de actividades deportivas como: torneos, campamentos, eventos y expos que contribuirán a que más niñas, niños y jóvenes adopten un hábito en la práctica de alguna disciplina deportiva con el fin de detonar la masificación del deporte en la población. Para promover esta práctica deportiva de manera incluyente se capacitará al personal y se apoyará en la operación en los diferentes tipos de centros deportivos dirigidos a Indígenas, Personas con Discapacidad, Adolescentes en Conflicto con la Ley, estudiantes, población municipal, entre otros.

Centros Deportivos de Iniciación y Formación. - Busca el desarrollo de técnicas y habilidades deportivas desde temprana edad a través de una metodología con material deportivo y capacitaciones adecuadas al personal encargado de esta formación, favoreciendo la creación de equipos, interligas y competencia.

LÍNEA DE ACCIÓN DE ACTIVACIÓN FÍSICA

Contribuir al fomento y desarrollo de la cultura física, en la población en general a través de la práctica regular de actividades físicas, recreativas y deportivas que favorezcan la disminución del sedentarismo y de los factores de riesgo de enfermedades crónicas degenerativas no transmisibles y la fase inicial de deportistas de excelencia; bajo las siguientes modalidades:

“Activación Física Escolar”.- Fomentar en las escuelas públicas y particulares, una cultura que oriente a niñas, niños y jóvenes a partir de los seis años, a la práctica regular, organizada, sistemática e incluyente de la actividad física con el objeto de generar estilos de vida saludables y de esta forma disminuir los factores que favorecen el desarrollo de enfermedades no transmisibles propiciando una mejora en las capacidades y habilidades físicas, brindando una plataforma de las fases primarias de la iniciación deportiva. Así como

9.3 SUBDIRECCIÓN DE CULTURA FÍSICA

promover la capacitación de promotoras/es de actividad física y recreación encargados de implementar la operación para el desarrollo de la modalidad.

“Activación Física Laboral”.- Concientizar a las/los trabajadoras/es de la Administración Pública Federal, Estatal, Municipal, Alcaldías de la Ciudad de México y del Sector Privado, de los beneficios de la práctica regular de la actividad física, dentro y fuera de su horario laboral, así como la participación en eventos masivos de integración social, participación en foros y capacitaciones relacionadas con el cuidado y conservación de la salud que deriven en un mejor rendimiento laboral.

“Activación Física en tu Zona”.- Promover en la población en general a partir de los 6 años, la práctica de las actividades físicas, deportivas y recreativas en los espacios públicos de su comunidad (parques, jardines, canchas deportivas, centros de salud comunitarios, gimnasios al aire libre), orientadas al fomento del cuidado de la salud física y la integración social, brindando capacitación de promotoras/es de actividad física y recreación para su desarrollo.

“Activación Física Masiva”.- Propiciar la realización de eventos masivos en espacios públicos, que permitan generar adherencia a la práctica regular, organizada, sistemática e incluyente de actividad física, recreativa, pre-deportiva y deportiva en la población, fomentando la adopción de hábitos saludables y la promoción de sus beneficios.

10

PROYECCIÓN DE PRESUPUESTO 2020

10

10 PROYECCIÓN DE PRESUPUESTO 2020

Presupuesto asignado por capítulo de gasto

CAPÍTULO	CONCEPTO	PRESUPUESTO ASIGNADO 2020		
		FISCALES	PROPIOS	TOTAL
1000	SERVICIOS PERSONALES	215,288,273.0	-	215,288,273.00
2000	MATERIALES Y SUMINISTROS	20,254,689.0	4,350,218.0	24,604,907.00
3000	SERVICIOS GENERALES	440,420,123.0	3,649,782.0	444,069,905.00
4000	TRANSFERENCIAS, ASIGNACIONES, SUBSIDIOS Y OTRAS AYUDAS	2,099,973,808.0		
TOTAL GENERAL		**2,775,936,893.00**	**8,000,000.00**	**2,783,936,893.00**

Presupuesto asignado por programa presupuestal

PROGRAMA PRESUPUESTAL	PRESUPUESTO ASIGNADO 2020		
	FISCALES	PROPIOS	TOTAL
E017 ATENCIÓN AL DEPORTE	667,230,512.00	8,000,000.00	675,230,512.00
M001 ACTIVIDADES DE APOYO ADMINISTRATIVO	100,686.00	-	100,686.00
O001 ACTIVIDADES DE APOYO A LA FUNCIÓN PÚBLICA Y BUEN GOBIERNO	8,631,887.00	-	8,631,887.00
S269 CULTURA FÍSICA Y DEPORTE	2,099,973,808.00	-	2,099,973,808.00
TOTAL GENERAL	**2,775,936,893.00**	**8,000,000.00**	**2,783,936,893.00**

11

ESTRUCTURA PROGRAMÁTICA PRESUPUESTAL

11 ESTRUCTURA PROGRAMÁTICA PRESUPUESTAL

DENOMINACIÓN	Pp	FIN	Fn	Sf	Ra	AI
ATENCIÓN AL DEPORTE	E017	2	4	1	0	9
ACTIVIDADES DE APOYO ADMINISTRATIVO	M001	2	4	1	0	2
ACTIVIDADES DE APOYO A LA FUNCIÓN PÚBLICA Y BUEN GOBIERNO	O001	1	3	4	0	1
CULTURA FÍSICA Y DEPORTE	S269	2	4	1	0	9

Pp=	Programa Presupuestario	FIN=	Fuente de Financiamiento	Fn=	Función
Sf=	Subfunción	Ra=	Reasignación	AI=	Actividad Institucional

12 ALINEACIÓN DEL PROGRAMA E017

1. Plan Nacional de Desarrollo 2019-2024
2. Eje 2. Política Social y Eje 3. Economía
3. Pp E017 “Atención al Deporte”

13

ACCIONES PARA EL 2020

13.1 SUBDIRECCIÓN DEL DEPORTE

INFRAESTRUCTURA

Con el propósito de modernizar, rehabilitar, ampliar y construir los espacios para la práctica del deporte masivo y el de alto nivel competitivo, se otorga apoyo económico a los organismos miembros del SINADE (Entidades Federativas, Órganos de Cultura Física y Deporte, dependencias y entidades de la Administración Pública Federal, Estatal, Municipal, y de la Ciudad de México).

ESCUELA NACIONAL DE ENTRENADORES DEPORTIVOS

- Elaborar un marco teórico del Sistema Nacional de Formación, Investigación y Capacitación (Acreditación y Certificación) que describa su organización y operatividad.
- Promover ante las autoridades educativas correspondientes la aprobación de planes y programas de estudio para la Formación de Recursos Humanos (licenciaturas y posgrados) de ciencias aplicadas al deporte.
- Convertir con las Federaciones Deportivas integrantes del SINADE la operación de los programas Acreditación, Capacitación y Certificación de profesionales en ciencias aplicadas a la cultura física y deporte.
- Fortalecer las líneas de investigación previstas por el Comité Interinstitucional de Investigación en Cultura Física y Deporte al interior del SINADE.
- Promover y desarrollar las líneas de investigación previstas por el CIICUFIDE en cada una de las regiones deportivas que considere el SINADE.
- Convertir las Instituciones de Educación Superior y Universidades que ofertan servicios en Cultura Física y Deporte la operatividad de sistemas curriculares previstos por CONADE en las 8 regiones del SINADE.

13.1 SUBDIRECCIÓN DEL DEPORTE

- Operar y supervisar los programas de licenciatura y posgrado en instituciones y universidades de cultura física y deporte autorizadas en las 8 regiones del país.
- Incorporar a las instituciones de educación superior y universidades de educación física, las unidades de capacitación y evaluación en materia deportiva que opera la Escuela Nacional de Entrenadores Deportivos.
- Solicitar ante las autoridades educativas competentes la aprobación de nuevos programas de capacitación de profesionales en ciencias aplicadas al deporte.
- Incorporar a las Unidades de Capacitación y Evaluación del SINADE los nuevos programas de Acreditación, Capacitación y Certificación de profesionales en ciencias aplicadas al deporte.
-
- Promover en las Instituciones de Educación Superior y Universidades que ofertan sistemas curriculares y de capacitación en Cultura Física y Deporte la apertura de los nuevos programas de Acreditación, Capacitación y Certificación.
- Incrementar los servicios educativos de SICEFUT y CONOCER al interior de las nuevas unidades de Capacitación y Evaluación de instituciones de educación superior y universidades.
- Diseñar y elaborar planes, programas de estudios y de plataformas en línea para la formación y capacitación de profesionistas técnicos en ciencias aplicadas en cultura física y deporte.
- Gestionar la aprobación de planes y programas de estudio en línea ante las autoridades educativas de la SEP.
- Implementar Unidades Académicas y Administrativas para la operatividad de estudios en línea ante los miembros del SINADE e instituciones de Educación Superior y Universidades.
- Implementar las modalidades de sistemas académicos en línea para la formación de profesionistas en las 8 regiones del SINADE.

13.1 SUBDIRECCIÓN DEL DEPORTE

SISTEMA NACIONAL DE CULTURA FÍSICA Y DEPORTE (SINADE)

- Hacer del deporte un derecho social y una política de estado, es una de las prioridades del Sistema Nacional de Cultura Física y Deporte (SINADE). El deporte, entendido como tal, constituye un factor estratégico que ayuda a las instituciones federales, a los organismos públicos y privados con carácter nacional, a cumplir los objetivos institucionales que coadyuven a elevar la capacidad productiva de todas las comunidades que pueblan el país e impactar propositivamente en la economía nacional, para mejorar la salud y la calidad de vida de todos los mexicanos, consolidar la convivencia pacífica de la sociedad, la estabilidad y la gobernabilidad democrática del país mediante la práctica, promoción y el fomento del deporte y la actividad física.

- La corresponsabilidad entre el Ejecutivo Federal con los Estados y Municipios en el SINADE, de conformidad con la Ley General de Cultura Física y Deporte y su Reglamento, se establece mediante la coordinación de acciones convenidas por la CONADE para lograr la participación concertada e inducida de los sectores público, social y privado.

- El SINADE pretende con su actuar, responder a los reclamos sociales de organización deportiva, de proporcionar y contar con mayores y mejores espacios de participación y apoyos para la integración social y la sana competencia, hacia una mejor calidad de vida.

- Congruente con las demás áreas sustantivas de la CONADE, la Subdirección del Deporte ha buscado en todo momento, coadyuvar en el fortalecimiento del desarrollo del deporte y la actividad física nacional, mediante una estructura de planeación y participación organizada con los organismos miembros del SINADE, en eventos y proyectos de desarrollo del deporte, ante lo que mantendrá su firme intención de apoyarlos, para que con su esfuerzo y trabajo, se aporten acciones para el cumplimiento del Programa Nacional de Cultura Física y Deporte 2019 – 2024.

- La Subdirección del Deporte dará continuidad al desarrollo de sus proyectos estratégicos, los que van dirigidos al fortalecimiento del SINADE, con la intención de dar sustento a las políticas y estrategias

que emanan de su seno, a fin de establecer mejores alternativas que procuren la continuidad de su desarrollo y la sustentabilidad que requiere su actividad institucional, mediante la celebración de las cinco sesiones que tiene establecidas, de conformidad con su normatividad federal en la materia: tres del Consejo Directivo y dos del Pleno para el presente año 2020, en los meses de abril, julio y diciembre.

- Los eventos deportivos contribuyen al mejoramiento de la imagen del deporte, de sus deportistas, sus representantes, además de sus autoridades, así como del reconocimiento nacional e internacional, con diversidad de beneficios asociados al desarrollo de las ciudades y de las comunidades urbanas y rurales que alojan los eventos deportivos. La celebración de eventos nacionales e internacionales en territorio mexicano favorecen el incremento del turismo, de la capacidad hotelera y restaurantera, generándose una expansión de la práctica deportiva y promueven la imagen propositiva de quienes lo desarrollan y se extiende hasta en la mejora, rehabilitación y construcción de la infraestructura deportiva, así como también fomenta la generación de empleos especializados en los diferentes campos del desarrollo del deporte y la actividad física organizada.

- En éste tenor, se dará continuidad, en la medida de lo posible, al apoyo a Eventos y Proyectos Especiales, a fin de procurar el fortalecimiento de la presencia de México en justas internacionales y de promoción y fomento del deporte a nivel estatal y nacional, para que el trabajo solidario y comprometido de los 64 miembros del SINADE que contempla en su atención el área de Deporte, logre coadyuvar al cumplimiento de los objetivos institucionales y del objeto social de las asociaciones deportivas nacionales no olímpicas principalmente.

- El SINADE pretende fortalecer los procesos de planeación, programación, coordinación y retroalimentación de los proyectos de desarrollo del deporte y la cultura física, bajo la coordinación comprometida y solidaria de las áreas sustantivas de la CONADE, a efecto de consolidar los esfuerzos institucionales para asegurar el derecho de acceso a cualquier deporte, con las instalaciones y apoyos adecuados y al mejoramiento de los niveles de competencia en todas sus prácticas.

13.1 SUBDIRECCIÓN DEL DEPORTE

NORMAS OFICIALES DE CULTURA FÍSICA Y DEPORTE

- Establecer comunicación y coordinación permanente con los integrantes del SINADE así como las demás asociaciones y sociedades deportivas reconocidas por la Ley para integrar y actualizar el RENADE, difundiendo la normatividad aplicable.

- Verificar la aplicación de la normatividad, así como actualizarla permanentemente incluyendo los Lineamientos y Reglas de operación del RENADE, aunado a establecer propuestas de reformas al marco normativo que corresponde al SINADE, con el propósito de integrar y procesar la información de manera oportuna, verás y confiable.

- Atender, orientar, capacitar y llevar el control de las solicitudes y trámites de los integrantes del SINADE para la integración, inscripción y actualización del RENADE a fin de otorgar, en su caso, el registro en el RENADE acorde a la normatividad en la materia.

13.2 SUBDIRECCIÓN DE CALIDAD PARA EL DEPORTE

DIRECCIÓN DE ALTO RENDIMIENTO

BECAS

- Para el ejercicio 2020, se tiene programado otorgar 2,200 becas económicas deportivas para deportistas juveniles y de primera fuerza del deporte convencional y adaptado, como reconocimiento a sus resultados deportivos en eventos nacionales e internacionales, fomentando el sentido de responsabilidad y dedicación al desempeño de su deporte y compromiso con México.

- Otorgar estímulos económicos a los deportistas y entrenadores responsables de su preparación, que obtuvieron un resultado del primer al quinto lugar en los Juegos Olímpicos y Paralímpicos en Tokio 2020; así también en Campeonatos Mundiales de cada especialidad; esto con el propósito de impulsar y mejorar su desarrollo deportivo en el alto rendimiento; así como el reconocimiento de ser un orgullo nacional.

- Brindar el Premio Nacional de Deportes, que se otorga por el reconocimiento público de la actuación y trayectoria destacada de deportistas, entrenadores y juez-árbitro en alguna modalidad deportiva y el Premio Estatal del Deporte, se otorga para estimular, premiar y reconocer los aportes en el incremento del nivel competitivo a deportistas, entrenadores e instituciones, organismos vinculados al deporte de cada Entidad Federativa.

- Se tiene programado la continuidad de la entrega del reconocimiento económico vitalicio a aquellos deportistas qué en representación oficial de México, obtengan o hayan obtenido una o más medallas en los Juegos Olímpico y Paralímpicos.

- Se tiene contemplado para el ejercicio fiscal 2020, contar con el servicio de una póliza de seguro de gastos médicos mayores que incluye cobertura de con accidentes personales, para que puedan continuar con el desarrollo cabal de su programa de entrenamiento y competencias; así como a medallistas olímpicos y paralímpicos, entrenadores, cuerpo multidisciplinario, integrantes del deporte adaptado, así también,

a los deportistas, entrenadores, grupo multidisciplinario y alumnos, que practiquen alguna disciplina deportiva o actividad en las instalaciones de la CONADE (CNAR, Villas Tlalpan, CEPAMEX). Asegurara a las delegaciones deportivas nacionales (deportistas, entrenadores, cuerpo multidisciplinario e integrantes del comité organizador), durante los eventos deportivos organizados, avalados y/o coordinados por la CONADE, en el territorio nacional y extranjero, para que tengan acceso a servicios médicos de primer nivel en todo momento.

DEPARTAMENTO DE APOYO DE ALTO RENDIMIENTO A DEPORTISTAS Y FEDERACIONES

- Proporcionar apoyos técnico-metodológicos, multidisciplinarios, económicos y fiduciarios para deportistas en formación y de Alto Rendimiento para la preparación competitiva rumbo a la participación en los eventos del Ciclo Olímpico y Paralímpico (incluye Para Panamericanos Juveniles y de Deporte Adaptado Olímpicos y Panamericanos de la Juventud). Estos apoyos también los proporciona la CONADE con recursos del FIDEICOMISO FODEPAR básicamente en lo que respecta a la participación en competencias de preparación y otros apoyos técnicos complementarios; por lo que se espera atender a 38 Asociaciones Deportivas Nacionales del deporte convencional y 5 del deporte adaptado y a 2000 deportistas en sus programas de competencias de preparación y clasificación rumbo a las competencias fundamentales, así como a los entrenadores y personal de apoyo multidisciplinario especializado para el deporte convencional y del deporte adaptado

- Apoyar la organización de eventos especiales de relevancia y competencias deportivas que se realicen en territorio nacional, en los ámbitos del deporte y ciencias aplicadas por los organismos deportivos miembros del Sistema Nacional del Deporte; con el propósito de promover y difundir el deporte, así como propiciar la confrontación de deportistas mexicanos con deportistas de otros países con un mejor nivel técnico lo que ayuda a medir el desarrollo de nuestros atletas y que compitan en condiciones favorables técnicas y de resultados deportivos.

- Así como eventos fundamentales convocadas por los organismos deportivos internacionales reconocidos por el Comité Olímpico Internacional y el Comité Paralímpico Internacional, el IPC (International Paralympic Committee), (IPC), Federación Internacional de Deportes para Atletas con Discapacidad Intelectual y Comité Internacional de Deportes para Sordos (ICSD), en este contexto la

CONADE apoyará a las Delegaciones Deportivas Mexicanas en su participación a los Juegos Olímpicos y Paralímpicos de Tokio 2020, y las competencias fundamentales del deporte adaptado.

- Apoyar las erogaciones en bienes y servicios destinados a la realización de actividades relacionadas con la coordinación, fomento, ejecución, apoyo, promoción, difusión y desarrollo de la Cultura Física y Deporte, beneficiando a los deportistas de alto rendimiento y las instalaciones deportivas del CDOM, para su adecuada operación, para su preparación en las mejores condiciones, como parte de las acciones para la atención integral de los deportistas de alto rendimiento, lo que coadyuva a la obtención de mejores resultados deportivos.

DIRECCIÓN DEL CENTRO NACIONAL DE DESARROLLO DE TALENTOS DEPORTIVOS Y ALTO RENDIMIENTO (CNAR)

- Brindar atención técnico deportiva y de seguimiento a un promedio de 600 deportistas, con el apoyo de 65 entrenadores especializados, 4 preparadores físicos y 2 analistas técnicos, en 20 diferentes disciplinas deportivas.

- Evaluar continuamente el rendimiento de un promedio de 60 entrenadores deportivos del CNAR mediante el avance de los planes de entrenamiento, resultados deportivos de los atletas a su cargo e informes técnicos mensuales.

- Evaluar de manera integral la salud de los deportistas de nuevo ingreso y al 100% de los inscritos en el CNAR.

- Otorgar servicios de alimentación, hospedaje y uso de las instalaciones, durante todo el año, según periodo solicitado, atendiendo en promedio a 800 deportistas, 95 entrenadores y 43 especialistas del equipo multidisciplinario.

13.2 SUBDIRECCIÓN DE CALIDAD PARA EL DEPORTE

Modalidad	PROMEDIO
Interno [Deportistas permanentes con todos los servicios y servicio educativo]	220
Externo [Deportistas permanentes con alimentación y servicio educativo]	6
Usuarios [Sin servicio de hospedaje]	159
Alto Rendimiento Interno [Deportistas permanentes con todos los servicios con soporte de SCD]	268
Alto Rendimiento Externo[deportistas con alimentación (soporte SCD)]	48
Población Flotante [concentraciones programadas con todos los servicios]	104
Entrenadores [Con servicio de hospedaje]	66
Entrenadores [Sin servicio de Hospedaje]	29
Multidisciplinario [Con servicio de hospedaje]	14
Multidisciplinario [Sin servicio de hospedaje]	29
TOTAL	**943**
SOLO DEPORTISTAS	**805**

- Brindar apoyo de servicios de transporte por una cantidad de 261 servicios aproximadamente en beneficio de 10 deportistas en promedio por servicio, contando al cuerpo técnico, de las 20 disciplinas del CNAR.

- Ofrecer el servicio de escuela de educación secundaria y bachillerato en el CNAR en promedio durante el ciclo escolar 2019-2020, a 232 deportistas, en tanto que para el ciclo 2020–2021 se espera en promedio atender a 248 deportistas.

- Asegurar la vida útil de las instalaciones, con un programa eficaz de mantenimiento, aumentar la seguridad para las deportistas, entrenadores y comunidad del CNAR mediante un plan de protección civil eficaz; así como disminuir los riesgos que no se puedan prevenir para evitar accidentes e incidentes que pongan en peligro la integridad física de los usuarios.

DIRECCIÓN DE MEDICINA Y CIENCIAS APLICADAS

- La Dirección de Medicina y Ciencias Aplicadas brinda atención integral a los deportistas mexicanos de alto rendimiento, a través de la asistencia médica especializada, rehabilitación y terapia física, seguimiento nutricional, psicológico así como, evaluaciones morfofuncionales. La proyección para el 2020 es brindar alrededor de 23,000 atenciones a los deportistas incorporados al Sistema Nacional del Deporte en las instalaciones del Centro Nacional de Medicina y Ciencias Aplicadas al Deporte, Unidad Sur (Villas Tlalpan), Centro Oriente (Centro Paralímpico Mexicano), Área Médica del Centro Nacional de Desarrollo de Talentos Deportivos y Alto Rendimiento (CNAR), así como en diversos estados de la República, mediante los médicos y terapeutas para el seguimiento de los deportistas con mayor proyección a medallas en Juegos Olímpicos, Centroamericanos y Panamericanos. Contribuyendo a la disminución de la incidencia y prevalencia de lesiones y padecimientos deportivos mediante los diversos modelos empleados para la prevención, manejo y recuperación con el objetivo de incrementar el rendimiento deportivo.

- Por otro lado, el Comité Nacional Antidopaje establece estrategias y programas tendientes a la disminución del riesgo de resultados analíticos adversos en las diferentes competencias internacionales y previo a Juegos Olímpicos, manteniendo así, una imagen limpia del deporte nacional.

- Como parte del seguimiento integral a los deportistas, se realizarán controles antidopaje previo a su participación en eventos nacionales e internacionales; aunado a ello, se prevé el levantamiento aproximado de 2,772 muestras de orina y 509 muestras de sangre; siguiendo la programación de los protocolos de control antidopaje.

13.2 SUBDIRECCIÓN DE CALIDAD PARA EL DEPORTE

- En la rama académica, para este 2020 se llevarán a cabo eventos de capacitación para los integrantes de la Dirección de Medicina y Ciencias Aplicadas, tales como las "Jornadas de Actualización, Capacitación y Estandarización en Nutrición Deportiva y Composición Corporal" N del 3 al 6 de febrero. Las jornadas médicas, que tendrán ponentes de primer nivel en el área de medicina del deporte, psicología, nutrición y fisioterapia.

- Así mismo, se está desarrollando el proyecto "Centro de Terapia Física y de Rehabilitación de Diagnóstico, de Laboratorio de Análisis Clínico y de Cirugía Ambulatoria". Su objetivo es desarrollar un centro de clase mundial en el país, (el primero en su tipo) dentro de la CONADE, que concentre la atención médica especializada y multidisciplinaria para la atención de los atletas de alto rendimiento.

13.3 SUBDIRECCIÓN DE CULTURA FÍSICA

LÍNEA DE ACCIÓN DE EVENTOS DEPORTIVOS NACIONALES

- **Nacionales CONADE:** Convocar a los mejores deportistas de las categorías infantil y juvenil, con el objetivo de brindarles la posibilidad de ser integrados a las preselecciones y selecciones nacionales juveniles.

- **Nacionales CONADE de Deporte Adaptado.-** Evento nacional en el que se convoca la participación de deportistas entre los 13 y 21 años de edad con capacidades diferentes en las modalidades de Ciegos y Débiles Visuales, Sordos, Parálisis Cerebral, Deportistas Especiales y Sillas Sobre Ruedas.

- **Juegos Deportivos Nacionales Escolares de la Educación Básica (Primaria y Secundaria).-** Evento en donde se convoca a participar a deportistas de nivel primaria y secundaria en competencias de deportes básicos que contribuyan al desarrollo integral de niños, niñas y jóvenes mediante la educación física y la realización de actividades deportivas.

- **Juegos Deportivos Nacionales de la Educación Media Superior.-** Evento que busca promover entre los estudiantes de bachillerato la práctica organizada del deporte competitivo y de recreación como medio para mejorar su salud física y su desarrollo integral.

- **Juegos Nacionales Populares. -** Evento deportivo que busca fomentar el desarrollo deportivo y los valores reforzando acciones encaminadas a erradicar los altos índices de violencia y sedentarismo entre la población que vive en las zonas vulnérales.

- **Encuentro Nacional Deportivo Indígena. -** Evento que promueve la práctica de actividades físicas, deportivas y recreativas, así como la promoción de la unión fraternidad e integración de las etnias de todo el país, se convocan 4 disciplinas deportivas participando deportistas menores hasta 21 años.

- **Eventos Especiales Deportivos.-** Organización de todo tipo de evento deportivo en donde se fomente la practiva del deporte social, recreativo y de competencia deportiva, a nivel nacional tendientes a integrar la participación de los Órganos de Cultura Física y Deporte, Asociaciones Deportivas Nacionales y Organismos Afines, (Campeonato Nacional de Baseball 5 y Juegos Nacionales CONADE de Deportes de Playa).

LÍNEA DE ACCIÓN DE CENTROS DEL DEPORTE ESCOLAR Y MUNICIPAL

Para el desarrollo y operación de esta la línea de acción de CEDEM, se llevarán a cabo diferentes actividades como:

- Seguimiento a la capacitación del proyecto “Jóvenes Construyendo el Deporte en México” en sinergia con la Secretaría del Trabajo y Previsión Social.

- En seguimiento a la Estrategia Nacional para la Prevención de Adicciones (ENPA) “Juntos por la Paz”, se implementarán diversas acciones que contribuyan a la prevención y reducción del uso de sustancias psicoactivas en niñas, niños y juventudes para la construcción de la Paz.

- En sinergia con las dependiencias que participan en la ENPA se participará en la Semana Nacional Compartiendo Esfuerzos (CONADIC), en la Semana Nacional de la Cultura Física y el Deporte, así como el Día Mundial de la Actividad Física, las Jornadas Nacionales de Salud y el Día Nacional de la ENPA.

- En colaboración con el Instituto Mexicano de la Juventud (IMJUVE) se buscará promover el acceso al deporte y la cultura física para que todas las juventudes, hagan uso del tiempo libre desarrollando habilidades y hábitos deportivos que permitan mejorar su entorno psicosocial.

- Impulsar Centros Deportivos, donde se fomente el deporte y actividad física dirigida a la población con discapacidad o impedimentos fisicos.

13.3 SUBDIRECCIÓN DE CULTURA FÍSICA

- Centros Deportivos de Desarrollo Integral para Indígenas que coadyuven a su desarrollo integral y prevención de la violencia. (sinergia con el Instituto Nacional de Pueblos Indígenas)

- Fomentar la iniciación y desarrollo deportivo para que Jóvenes en Conflicto con la Ley, hagan buen uso de su tiempo libre que permita la creación de hábitos deportivos que contribuya a una mejor reinserción social (sinergia con Dirección General de Prevención y Tratamiento a Menores).

- Deporte Infantil para Centros Asistenciales (Casas Hogares), que permita combatir los efectos de la vulnerabilidad, favoreciendo su autoestima ayudandoles a relacionarse mejor con los demás por medio del trabajo en equipo (sinergia con el DIF Nacional).

- Centros Deportivos de Inclusión para Adultos Mayores, con el fin de activar espacios deportivos que permitan a los adultos mayores mejorar sus funciones motrices y prevenir el deteriodo cognitivo.

- Centros de Desarrollo Deportivo de Media Superior (CEDEDEM). (sinergia Consejo Nacional para el Desarrollo del Deporte en la Educación Media Superior).

- Implementación del Registro Nacional Infantil y Juvenil.

    - Fomento al desarrollo del deporte social en la población en general a través de:
    - Centros del Deporte Escolar.
    - Centros del Deporte Municipal.
    - Centros de Iniciación Deportiva (disciplinas y material deportivo específico).
    - Campamentos Deportivos CEDEM.
    - Expo de Iniciación Deportiva.
    - Torneos municipales y escolares.

- Reunión Técnica Nacional CEDEM.

13.3 SUBDIRECCIÓN DE CULTURA FÍSICA

LÍNEA DE ACCIÓN DE ACTIVACIÓN FÍSICA

Activación Física Escolar: En coordinación con las autoridades de los tres órdenes de Gobierno y autoridades educativas estatales, promover la práctica regular de la actividad física en el sector escolar de nivel básico, media superior y superior, así como la detección en edades tempranas de las habilidades físicas en los alumnos, a fin de encaminarlos a la iniciación deportiva con miras al deporte de excelencia, a través de:

- Escuelas Activas
- Recreos Activos
- Actividades Predeportivas
    - Kids Athletics
    - Tochito CONADE-NFL

Activación Física Laboral: Desarrollar acciones en alianza con las Dependencias de la Administración Pública Federal, Estatal, Municipal y Sector Privado, que impulsen la práctica de la actividad física dentro y fuera de su horario laboral, así como actividades recreativas y deportivas que favorezcan la promoción y conservación de la salud física de los servidores públicos y un mejor rendimiento laboral, por medio de las siguientes alternativas:

- Pausa Laboral
- Circuitos Funcionales
- Actividad Motriz Musicalizada
- Actvidades Predeportivas
    - Baseball5
    - Básquetbol 3x3
    - Tochito
    - Cachibol

13.3 SUBDIRECCIÓN DE CULTURA FÍSICA

Activación Física en "Tu Zona": Difundir y coordinar con las autoridades Federales Estatales y Municipales, el desarrollo de acciones que estimulen la práctica regular de actividad física en espacios públicos de la comunidad (parques, jardines, canchas deportivas, centros de salud comunitarios, gimnasios al aire libre; entre otros) con el propósito de estimular a la población a tener hábitos saludables, a la integración social con su comunidad, así como al cuidado y mejora de su salud física, a través de la siguientes acciones:

- Actividades Urbanas
  - Skateboarding
  - Breaking
  - Street Soccer
- Circuitos Funcionales
- Actividades Predeportivas
  - Baseball5
  - Básquetbol 3x3
  - Cachibol
- Actividad Motriz Musicalizada
- Estrategia para la "Construcción de la Paz"
- Centros Penitenciarios
- Jornadas por el Bienestar

Actividad Física Masiva: Favorecer el desarrollo de eventos de actividad física en coordinación en los tres ámbitos de competencia gubernamental y el sector privado, a través de los cuales se informe a la población de las mejoras y beneficios de la cultura física, para que ésta impacte y contribuya a formar una sociedad más responsable de su salud física, por medio de las siguientes alternativas:

13.3 SUBDIRECCIÓN DE CULTURA FÍSICA

- Nado por mi Corazón
- Semana Nacional de Cultura Física y Deporte
- Día del Desafío
- Circuitos Familiares
- Semana Nacional de la Actividad Física y la Recreación
- Expresión Corporal con Mosáicos
- Actividad Musicalizada con Implementos
- Ferias Urbanas CONADE

13.4 COORDINACIÓN DE NORMATIVIDAD Y ASUNTOS JURÍDICOS

Por lo que corresponde a la Coordinación de Normatividad y Asuntos Jurídicos, a continuación se enlistan las siguientes acciones que integrarán el “Programa Anual de Trabajo 2020”.

Departamento de lo Administrativo y Judicial (031)

El Departamento de lo Administrativo y Judicial, implementará todas y cada una de las medidas necesarias para salvaguardar los intereses jurídicos de la Comisión Nacional de Cultura Física y Deporte, ejerciendo las acciones que correspondan ante las Autoridades Judiciales y Administrativas correspondientes.

Dentro del plan de trabajo para el año 2020, de manera enunciativa y no limitativa, se encuentran las acciones siguientes:

- Verificar y Atender los procedimientos judiciales en los que se involucren los intereses jurídicos de la CONADE en la materias del derecho civil, mercantil, administrativa, laboral, penal y de amparo, que se presenten en el 2020, así como dar el debido seguimiento a los ya existentes.

- Verificar la elaboración o interposición de denuncias y demandas; dar contestación a las demandas en materias del derecho civil, mercantil, administrativa, laboral y de amparo.

- Atender y dar seguimiento a los procedimientos sancionatorios, derivados de los acuerdos de desacato emitidos por la Comisión de Apelación de Arbitraje del Deporte (CAAD) que se notifiquen en el 2020, así como dar seguimiento a los ya existentes, hasta el total cumplimiento de sus determinaciones, y desahogar los requerimientos de la CAAD.

- Proporcionar asesoría jurídica a las unidades administrativas de la CONADE.

- Llevar a cabo los trámites jurídico-administrativos, que las unidades sustantivas y administrativas

soliciten, ante diversas autoridades e instituciones, a fin de dar cumplimiento a los objetivos institucionales.

- Denunciar ante el Ministerio Público los presuntos actos delictivos en los que la CONADE sea afectada, coadyuvando con el representante social para que las averiguaciones previas sean consignadas ante el juez competente y la coadyuvancia en el proceso penal.

- Realizar el procedimiento de certificación y/o validación de los documentos que sean solicitados por las Áreas correspondientes.

- Rendir informes a las quejas ante la Comisión Nacional de los Derechos Humanos (CNDH), en asuntos donde CONADE sea señalada responsable, hasta su total conclusión.

- Contestar en tiempo y forma las solicitudes realizadas por el Instituto Nacional de Acceso a la Información (INAI).

- Rendir los informes solicitados por la CNDH.

Lo anterior, sujetándose a los principios de eficiencia, eficacia, legalidad y honradez.

Departamento Consultivo (031)

El Departamento Consultivo implementará las siguientes líneas de acción a efecto de continuar cumpliendo de manera clara, exacta, pronta y expedita con las funciones que le han sido encomendadas, brindando certeza en las respuestas que las Unidades Administrativas de esta CONADE requieren para el buen desempeño de sus funciones.

13.4 COORDINACIÓN DE NORMATIVIDAD Y ASUNTOS JURÍDICOS

Dentro de las líneas de acción encontramos las siguientes:

- Elaborar estudios, actualizaciones y propuestas relacionadas con el marco jurídico en materia federal e internacional que afecten o incidan en los objetivos de la CONADE.
- Poner a disposición de las áreas administrativas, leyes, reglamentos, decretos, acuerdos y demás disposiciones legales afines a las atribuciones de la CONADE.
- Emitir opinión sobre las disposiciones que deban ser publicadas en el Diario Oficial de la Federación cuando así se requiera, y en su caso, tramitar su publicación.
- Revisar y difundir los lineamientos y normas de carácter general derivadas de la ley y demás disposiciones relativas a las materias cuya aplicación corresponde a la CONADE y que no estén expresamente conferidas a otra Unidad Administrativa.
- Revisar jurídicamente las propuestas de reglamentos generales, lineamientos, instructivos, acuerdos, convocatorias y circulares, relativos al objeto de la CONADE, propuestos por las Unidades Administrativas.
- Emitir opinión sobre el marco jurídico interno y la normatividad en el ámbito de su competencia que se someterá a los órganos colegiados de la CONADE para su aprobación.
- Difundir y unificar los criterios jurídicos en la aplicación de las normas que rigen a la entidad y actuar como órgano de consulta respecto a ellos.
- Actualizar, en coordinación con el área de Planeación y Tecnologías en la Información, continuamente el Marco Jurídico de la página web de la CONADE y del Portal de Obligaciones de Transparencia (SIPOT), a efecto de que cualquier funcionario o ciudadano puedan consultar los ordenamientos aplicables en materia del deporte, administración pública y demás información legislativa actualizada que incida directamente en el deporte o en el actuar de la CONADE.

13.4 COORDINACIÓN DE NORMATIVIDAD Y ASUNTOS JURÍDICOS

- Brindar asesorías en materia legal a las áreas sustantivas de la CONADE, miembros del SINADE, atletas, Órganos de Cultura Física y Deporte y a todas aquellas personas cuyos fines sean la promoción, práctica o el simple interés por la Cultura Física y el Deporte.

- Revisar y gestionar ante las autoridades competentes, los trámites migratorios en atención a los miembros de la comunidad deportiva, principalmente de nacionalidades china y cubana.

- Emitir los dictámenes que soliciten las unidades administrativas de la CONADE, que versen sobre asuntos que deban ser sometidos a consideración y, en su caso aprobación de la Junta Directiva de esta entidad.

- Apoyar a la Prosecretaría en la logística de las sesiones que se celebran de la Junta Directiva de esta entidad.

- Instrumentar los modelos de convenios que servirán de base para el otorgamiento de los recursos federales a los Órganos de Cultura Física y Deporte, Asociaciones Deportivas Nacionales, así como organismos afines, de conformidad a las solicitudes que hagan las áreas respectivas para la ejecución de los programas a cargo de la CONADE.

- Analizar y actualizar las disposiciones jurídicas aplicables a los convenios que servirán de base para el otorgamiento de los recursos federales a los Órganos de Cultura Física y Deporte, Asociaciones Deportivas Nacionales, así como organismos afines, con base en la normatividad aplicable.

- Revisar la documentación legal de las Asociaciones Deportivas (Actas Constitutivas, elección de Consejos Directivos, Estatutos, etc.), en el caso de los Órganos de Cultura Física y Deporte o sus equivalentes (leyes, decretos y nombramientos), y tratándose de organismos afines (nombramientos o cualquier otro documento donde se acrediten sus facultades), para la suscripción de los instrumentos jurídicos correspondientes.

- Revisar y validar los instrumentos jurídicos que son signados por las autoridades que intervienen por parte de la CONADE.

- Llevar a cabo el resguardo de los instrumentos jurídicos formalizados por las autoridades de CONADE, elaborados por esta Subdirección.

- Revisar la documentación legal que los miembros del SINADE envíen, a efecto de acreditar la propiedad de los inmuebles donde se pretende a llevar a cabo proyectos de Infraestructura Deportiva.

Departamento de Normatividad y Enlace Interinstitucional (031)

La Jefatura de Normatividad y Enlace Interinstitucional asesorará a las unidades administrativas de la CONADE para que los procedimientos de contratación en materia de adquisiciones, arrendamientos, servicios, obras públicas y servicios relacionados con las mismas a los que convoque la Subdirección de Administración, a través de la Dirección de Servicios se efectúen con estricto apego a los ordenamientos legales y vigentes aplicables; elaborando los contratos, convenios modificatorios y demás instrumentos consensuales en los que participe la Comisión; así mismo coadyuvará en la revisión, adecuación y actualización del marco jurídico en materia de cultura física y deporte y fungirá como enlace entre la CONADE y la Secretaría de Educación Pública respecto a los asuntos relacionados con el Congreso de la Unión.

Dentro del plan de trabajo para el año 2020, de manera enunciativa y no limitativa, se encuentran las acciones siguientes:

- Participar en la coordinación de reuniones y comparecencias, así como fungir como enlace en él envió de información solicitada por el H. Congreso de la Unión y las Unidades Administrativas de la CONADE.

13.4 COORDINACIÓN DE NORMATIVIDAD Y ASUNTOS JURÍDICOS

- Asesorar, previa solicitud de la Dirección de Servicios de la CONADE, en materia de adquisiciones, arrendamientos, servicios, obras públicas y servicios relacionados con las mismas en los procesos licitatorios que sean convocados por la Subdirección de Administración.

- Participar, previa invitación de la Dirección de Servicios de la CONADE, como asesor suplente del Coordinador de Normatividad y Asuntos Jurídicos en las sesiones de los distintos Comités de la Comisión.

- Asesorar en el Subcomité Revisor de Convocatorias respecto a la elaboración de las bases de licitación e invitación a cuando menos tres personas, en los procesos licitatorios convocados por la Subdirección de Administración de la CONADE, para las adquisiciones, arrendamientos, servicios, obras públicas y servicios relacionados con las mismas.

- Elaborar previa solicitud de la Dirección de Servicios de la CONADE, los contratos, convenios modificatorios y demás instrumentos consensuales en materia de adquisiciones, arrendamientos, servicios, obras públicas y servicios relacionados con las mismas en los que participe la Comisión.

- Aprobar, la forma jurídica de los contratos, convenios modificatorios y demás instrumentos consensuales en materia de adquisiciones, arrendamientos, servicios, obras públicas y servicios relacionados con las mismas en los que participe la Comisión.

- Realizar la recopilación, análisis y sistematización de la información que se considere relevante dentro del ámbito del proceso legislativo en materia de cultura física y deporte.

- Participar en la realización de estudios que contribuyan a la constante actualización del marco jurídico en materia de cultura física y deporte.

- Analizar y emitir las opiniones que solicite la Secretaría de Educación Pública a la CONADE, sobre reformas a leyes, reglamentos, acuerdos, circulares, y demás disposiciones de carácter general relacionados con la cultura física y el deporte.

13.4 COORDINACIÓN DE NORMATIVIDAD Y ASUNTOS JURÍDICOS

- Coordinar al interior de la CONADE la correcta tramitación y respuesta de los exhortos que envíen las Cámaras de Senadores y de Diputados, así como la de los Congresos de los Estados, a través de la Secretaría de Educación Pública.

- Canalizar a las instancias gubernamentales competentes los proyectos legislativos que se elaboren en la CONADE y que se pretenda enviar al H. Congreso de la Unión, para el trámite y visto bueno correspondiente.

- Atender las demás funciones que dentro del ámbito de su competencia le instruya su superior jerárquico.

- El desarrollo del Programa de Trabajo Anual depende de las solicitudes que realicen las diferentes Unidades Administrativas de la CONADE.

Es importante destacar que el desarrollo del Programa de Trabajo Anual de la Coordinación de Normatividad y Asuntos Jurídicos, podrá variar dependiendo de las necesidades y solicitudes que realicen las diferentes Unidades Administrativas de la CONADE.

13.5 COORDINACIÓN DE COMUNICACIÓN SOCIAL

Elaboración y contenido de las campañas que se realizarán para el presente año y que están vinculadas con los programas y actividades que realiza la Comisión Nacional de Cultura Física y Deporte.

- Campañas a realizarse son: “Nacionales CONADE” versión: Deporte para todo México y “Juegos Olímpicos Tokio 2020” versión: Emoción que inspira.
- Dar a conocer entre los diversos medios de comunicación los acuerdos y convenios suscritos por la Comisión Nacional de Cultura Física y Deporte a través de las subdirecciones que componen la estructura de esta Comisión, así como de sus escuelas y centros de formación.
- Difundir la ejecución del programa de becas de la comisión deportiva del Fondo del Deporte para el Alto Rendimiento.
- Difundir en redes sociales las actividades de la CONADE y el fomento de la cultura física, así como la cobertura informativa de los eventos deportivos e institucionales.
- Realizar la cobertura informativa de la Dirección General de la CONADE y las áreas vinculadas a ésta.
- Producir piezas audio-visuales de los diversos atletas y sus disciplinas.
- Brindar seguimiento y difundir los compromisos presidenciales en materia deportiva en los canales de información de la CONADE, sitio Web, (Instagram, Twitter, Facebook y YouTube).
- Seguimiento y difusión de las actividades de las distintas federaciones deportivas nacionales cuando así lo soliciten.
- Informar y difundir a través de cápsulas, videos y comunicados de prensa las actividades relacionadas con el alto rendimiento (concentraciones, campamentos, entrenamientos y competencias).
- Difundir las actividades de los eventos deportivos nacionales en los que tenga participación la CONADE.

- Revisión o elaboración de Convenios, Acuerdos y Memorándums; con la finalidad de fomentar las relaciones de Cooperación recíproca entre México y otros países en materia de Cultura Física y Deporte (10 en el año).

14

LÍNEA DE TIEMPO DE EVENTOS DEPORTIVOS

14

14.1 SUBDIRECCIÓN DEL DEPORTE

SINADE

EVENTO DEPORTIVO	FECHA	SEDE
Reuniones de coordinación de donde surjan las políticas y estrategias para el desarrollo del deporte y la cultura física nacional, para fortalecer y consolidar los trabajos del Sistema Nacional de Cultura Física y Deporte (SINADE), mediante		Por definir
Primeras Sesiones Ordinarias del Consejo Directivo y del Pleno del SINADE.	Abril	Por definir
Segunda Sesión Ordinaria del Consejo Directivo.	Julio	Por definir
Tercera Sesión Ordinaria del Consejo Directivo y Segunda Sesión Ordinaria del Pleno.	Diciembre	Por definir
En atención al tratamiento de algún tema específico, habría la posibilidad de celebrar una sesión extraordinaria del SINADE para su atención y obtención de alternativas.		Por definir

Apoyar el desarrollo de programas operativos anuales, eventos y proyectos especiales, para promover y fomentar las diferentes opciones deportivas con que cuentan las Asociaciones Deportivas Nacionales y los Organos Estatales de Cultura Física y Deporte, principalmente.

21 Acciones de apoyo, propuestas de la siguiente forma:

14.1 SUBDIRECCIÓN DEL DEPORTE

FECHA	NÚMERO DE ACCIONES DE APOYO
Marzo	1
Abril	2
Mayo	3
Junio	3
Julio	2
Agosto	3
Septiembre	3
Octubre	2
Noviembre	2

14.2 SUBDIRECCIÓN DE CALIDAD PARA EL DEPORTE

	BENEFICIARIO	EVENTO DEPORTIVO	FECHA	SEDE
1	Federación Mexicana de Boxeo, A.C.	Campeonato Boxeadores Profesionale Rumbo a Tokio 2020	ENERO	Guadalajara, Jal.
2	Federación Mexicana de Boxeo, A.C.	Campeonato Boxeadores Mexico-Americanos Camino a Tokio 2020	ENERO	Guadalajara, Jal.
3	Federación Ecuestre Mexicana, A. C.	CS14* W Guadalajara	ENERO	Country Club Guadalajara, Jalisco
4	Federación Deportiva de México de Hockey Sobre Hielo, A. C.	Campeonato Mundial de Hockey sobre Hielo Sub-18 Femenil	ENERO	CDMX
5	Federación de Squash de México, A.C.	1er TorneoNacional Selectivo XVIII Panam JR.	ENERO	Monterrey, N.L.
6	Federación Mexicana de Deportitas Especiales, A.C.	Primeros Juegos Nacionales de la Inclusión y de Protección al menor Para Atletas con Síndrome de Down y Autismo	ENERO	Fresnillo
7	Consejo Estatal para el Fomento Deportivo y el Apoyo a la Juventud en Jalisco	Eliminatoria de Boxeadores Profesionales para integrar la Selección Mexicana para Tokio 2020	ENERO	Gimnasio Panameriacano Ávila Camacho, Guadalajara, Jalisco
8	Federación Mexicana de Boxeo, A.C.	Torneo Nacional de Boxeo Rumbo a Tokio 2020	FEBRERO	Boca del Río, Ver.
9	Federación Ecuestre Mexicana, A. C.	CSI4* W León	FEBRERO	Hípico León, Gto.
10	Federación Mexicana de Remo A. C.	Campeonato Nacional de Remo en Máquina	FEBRERO	CDMX
11	Federación de Squash de México, A.C.	1er Torneo Nacional Selectivo Alto Rendimiento	FEBRERO	Monterrey, N.L.
12	Instituto colimense del deporte	Copa Internacional de Hadball de Playa	FEBRERO	Manzanillo, Colima
13	Federación Mexicana de Béisbol, A.C.	Serie de preparación Juegos Olímpicos	MARZO	Managua, Nicaragua
14	Federación Mexicana de Boxeo, A.C.	Festival olímpico de Boxeo	MARZO	Pendiente
15	Federación Ecuestre Mexicana, A. C.	CSI2* & 5* Global Champions Tour	MARZO	Campo Marte CDMX
16	Federación Mexicana de Esgrima, A. C.	Fair Play	MARZO	Monterrey, Nuevo León
17	Federación Mexicana de Karate y Artes Marciales Afines, AC	XXVIII Campeonato Nacional Infantil- Juvenil	MARZO	Irapuato, Guanajuato

14.2 SUBDIRECCIÓN DE CALIDAD PARA EL DEPORTE

	BENEFICIARIO	EVENTO DEPORTIVO	FECHA	SEDE
18	Federación Mexicana de Levantamiento de Pesas, A. C.	Juegos Nacionales CONADE 2020, Etapa regional	MARZO	Series varias (4)
19	Federación Mexicana de Patines Sobre Ruedas, A. C.	1er Nacional Skate MEX (Suma puntos en el Rankibg a Juegos Olímpicos Tokyo 2020)	MARZO	CDMX - Jalisco
20	Federación Mexicana de Tiro con Arco A. C.	XXV Campeonato Panamericano Monterrey	MARZO	Monterrey, Nuevo León
21	Federación Mexicana de Tiro y Caza A. C.	Gran Prix Convivencia CONADE 2020	MARZO	San Luis Potosí
22	Instituto del Deporte del Estado de Campeche	Iron Man 70.3 Campeche	MARZO	San Francisco de Campeche
23	Instituto del Deporte del Estado de Yucatán	Copa Yucatán de Vela	MARZO	Yucalpetén, Progreso, Yuc.
24	Comité Paralímpico Mexicano	Abierto Mexicano de Para Atletismo 2020	MARZO	Estadio de la BUAP de Puebla
25	Comité Paralímpico Mexicano	Abierto Mexicano de Para Natación 2020	MARZO	Cancún Quintana Roo
26	Federación Mexicana de Béisbol, A.C.	Campeonato Panamericano 7-8 años	ABRIL	Mazatlán, Sinaloa
27	Federación Ecuestre Mexicana, A. C.	CSIO5* Coapexpan	ABRIL	Club Hípico Coapexpan Xalapa
28	Federación Ecuestre Mexicana, A. C.	Competencias de Alto Rendimiento	ABRIL	Aún por definir
29	Federación Mexicana de Handball, A. C.	Campeonato Norca Senior Masculino	ABRIL	CDMX
30	Federación Mexicana de Remo A. C.	Campeonato Nacional de Remo	ABRIL	CDMX
31	Federación de Squash de México, A.C.	Campeonato Nacional CONADE	ABRIL	Monterrey, N.L.
32	Federación de Squash de México, A.C.	2do. Torneo Nacional Selectivo Alto Rendimiento	ABRIL	Aguascalientes, Ags.
33	Federación Mexicana de Tae Kwon Do A. C.	Open México G1	ABRIL	México
34	Federación Mexicana de Tenis de Mesa, AC	Campeonato Nacional de 4ta Fuerza y Novatos, 2019	ABRIL	Querétaro
35	Federación Mexicana de Triatlón A. C.	2020 Huatulco, México	ABRIL	Huatulco, OAX. México

14.2 SUBDIRECCIÓN DE CALIDAD PARA EL DEPORTE

	BENEFICIARIO	EVENTO DEPORTIVO	FECHA	SEDE
36	Instituto Sudcaliforniano del Deporte	Tour Continental de Voleibol de Playa Norceca 2020	ABRIL	La Paz, Baja California Sur
37	Federación Mexicana de Ciclismo, A. C.	Campeonato Nacional de Pista	MAYO	Xalapa, Veracruz
38	Federación Mexicana de Ciclismo, A. C.	Campeonato Nacional de Pista	MAYO	Xalapa, Veracruz
39	Federación Ecuestre Mexicana, A. C.	CSI2* Otomí	MAYO	Centro Hípico Otomí San Miguel A.
40	Federación Mexicana de Golf, A.C.	61 Abierto Mexicano de Golf	MAYO	Aguascalientes, Aguascalientes
41	Federación Mexicana de Levantamiento de Pesas, A. C.	Juegos Nacionales CONADE 2020	MAYO	Monterrey, Nuevo León
42	Federación de Squash de México, A.C.	2do. Torneo Nacional Selectivo XVIII Panam JR	MAYO	Guadalajara, Jal.
43	Federación Mexicana de Deportitas Especiales, A.C.	Primer Festival Nacional del Bienestar y la Inclusión, Beisbol 2020	MAYO	Tijuana, Baja California
44	Federación Mexicana de Deportes Sobre Silla de Ruedas, A.C.	XLIV Juegos Nacionales Deportivos Sobre Silla de Ruedas, 2020	MAYO	Sede Probable, Cholula, Puebla
45	Consejo Estatal para el Fomento Deportivo y el Apoyo a la Juventud en Jalisco	Reserva Nacional	MAYO	CODE Jalisco, Prolongación Alcalde #1360, Col Miraflores, CP 44270, Guadalajara, Jal.
46	Consejo Estatal para el Fomento Deportivo y el Apoyo a la Juventud en Jalisco	Talentos Deportivos	MAYO	CODE Jalisco, Prolongación Alcalde #1360, Col Miraflores, CP 44270, Guadalajara, Jal.
47	Consejo Estatal para el Fomento Deportivo y el Apoyo a la Juventud en Jalisco	Talentos Deportivos del Deporte Adaptado	MAYO	CODE Jalisco, Prolongación Alcalde #1360, Col Miraflores, CP 44270, Guadalajara, Jal.

14.2 SUBDIRECCIÓN DE CALIDAD PARA EL DEPORTE

	BENEFICIARIO	EVENTO DEPORTIVO	FECHA	SEDE
48	Federación Ecuestre Mexicana, A. C.	FEI Children & Challenge	JUNIO	Hípica Guadalajara, Jalisco
49	Federación Mexicana de Golf, A.C.	México Internacional Amateur	JUNIO	Tijuana, Baja California
50	Federación Mexicana de Patines Sobre Ruedas, A. C.	Campeonato Nacional de In Line Hockey	JUNIO	Nuevo León - Jalisco - Puebla
51	Federación Mexicana de Patines Sobre Ruedas, A. C.	Campeonato Nacional de Velocidad	JUNIO	Quintana Roo - Jalisco - Puebla
52	Federación Mexicana de Tenis, A. C.	JITICC 2020	JUNIO	México
53	Federación Mexicana de Tenis, A. C.	ITF Pro Circuit	JUNIO	México
54	Federación Mexicana de Tenis de Mesa, AC	Campeonato Nacional de 3ra Fuerza, 2019	JUNIO	CDMX
55	Federación Mexicana de Deportitas Especiales, A.C.	Juegos Deportivos Nacionales Para Atletas con Discapacidad Intelectual	JUNIO	La Paz, Baja California Sur
56	Instituto colimense del deporte	Preolímpico de Voleibol de Playa	JUNIO	Manzanillo, Colima
57	Instituto del Deporte del Estado de Yucatán	Maratón de la Marina	JUNIO	Mérida, Yucatán
58	Instituto del Deporte del Estado de Yucatán	MZ Tour de Ciclismo 2020	JUNIO	Mérida, Yucatán
59	Comité Paralímpico Mexicano	Abierto Mexicano de Para Natación 2020	JUNIO	Tijuana, Baja California
60	Federación Mexicana de Bádminton, A.C.	XXVII Pan Am Jr Championships 2020	JULIO	Acapulco, Guerrero
61	Federación Ecuestre Mexicana, A. C.	Transportación Aérea de Caballos	JULIO	Japón
62	Federación Mexicana de Rugby, A. C.	RAN Super week	JULIO	CDMX
63	Instituto Sudcaliforniano del Deporte	Campeonato Panamericano Clasificatorio de Beisbol Premundial SUB 15	JULIO	La Paz, Baja California Sur
64	Instituto colimense del deporte	Panamericano Infantil de Beisbol	JULIO	Manzanillo, Colima
65	Instituto colimense del deporte	Mundial de Lucha de Playa	JULIO	Manzanillo, Colima

14.2 SUBDIRECCIÓN DE CALIDAD PARA EL DEPORTE

	BENEFICIARIO	EVENTO DEPORTIVO	FECHA	SEDE
66	Comité Paralímpico Mexicano	Evento de Integración Rumbo a los Juegos Paralímpicos de Tokio 2020	JULIO	CDMX
67	Federación Mexicana de Gimnasia, A. C.	Copa del Mundo y Campeonato Panamericano de Gimnasia Aeróbica 2020	AGOSTO	Puerto Vallarta, Jalisco
68	Federación Mexicana de Karate y Artes Marciales Afines, AC	Training Camp PKF (Monterrey,México)	AGOSTO	Monterrey, México
69	Federación Mexicana de Karate y Artes Marciales Afines, AC	PKF Junior,Cadet and U21 Championships (Monterrey, México)	AGOSTO	Monterrey, México
70	Federación Mexicana de Raquetbol, A.C.	Campeonato Mundial Mayor IRF	AGOSTO	San Luis Potosí, SLP
71	Federación Mexicana de Tenis, A. C.	ITF Pro Circuit	AGOSTO	México
72	Federación Mexicana de Tenis, A. C.	Festival Anual de Tenis	AGOSTO	México
73	Consejo Estatal para el Fomento Deportivo y el Apoyo a la Juventud en Jalisco	Premio Estatal del Deporte	AGOSTO	CODE Jalisco, Prolongación Alcalde #1360, Col Miraflores, CP 44270, Guadalajara, Jal.
74	Federación Mexicana de Bádminton, A.C.	XI International Mexicano 2020	SEPTIEMBRE	Aguascalientes, Aguascalientes
75	Federación Ecuestre Mexicana, A. C.	Concurso Regional de Alto Rendimiento I	SEPTIEMBRE	Hípica Guadalajara, Jalisco
76	Federación Ecuestre Mexicana, A. C.	Concurso Regional de Alto Rendimiento II	SEPTIEMBRE	Hípica Guadalajara, Jalisco
77	Federación Ecuestre Mexicana, A. C.	CSI2* Otomí	SEPTIEMBRE	Centro Hípico Otomí San Miguel A.
78	Federación Mexicana de Karate y Artes Marciales Afines, AC	Youth League Evento WKF (Monterrey,México)	SEPTIEMBRE	Monterrey, México
79	Federación Mexicana de Karate y Artes Marciales Afines, AC	MX Open México (Abierto Mexicano)	SEPTIEMBRE	Monterrey, México
80	Federación Mexicana de Patines Sobre Ruedas, A. C.	Open Internacional Skateboarding	SEPTIEMBRE	CDMX

14.2 SUBDIRECCIÓN DE CALIDAD PARA EL DEPORTE

	BENEFICIARIO	EVENTO DEPORTIVO	FECHA	SEDE
81	Federación Mexicana de Tenis de Mesa, AC	Campeonato Nacional de 2da Fuerza, 2019	SEPTIEMBRE	Chihuahua
82	Consejo Estatal para el Fomento Deportivo y el Apoyo a la Juventud en Jalisco	Congreso del Sistema Estatal de Cultura Física y Deporte	SEPTIEMBRE	CODE Jalisco, Prolongación Alcalde #1360, Col Miraflores, CP 44270, Guadalajara, Jal.
83	Federación Ecuestre Mexicana, A. C.	CSI2* Otomí	OCTUBRE	Centro Hípico Otomí San Miguel A.
84	Federación Mexicana de Remo A. C.	Centroamericana y del Caribe y 2do Seminario de entrenadores	OCTUBRE	CDMX
85	Federación Mexicana del Deporte para Ciegos y Debiles Visuales, A.C.	Campeonato Nacional Multideportivo 2020	OCTUBRE	Toluca, Estado de México
86	Instituto del Deporte del Estado de Campeche	Carrera Internacional de medio maratón Campeche 2020	OCTUBRE	San Francisco de Campeche
87	Instituto colimense del deporte	Gala Internacional de Gimnasia Olímpica	OCTUBRE	Colima, Col.
88	Federación Mexicana de Bádminton, A.C.	VI Internacional Mexicano Sub 19 2020	NOVIEMBRE	Guadalajara, Jalisco
89	Federación Mexicana de Boxeo, A.C.	Campeonatos Nacionales Elite 2020	NOVIEMBRE	Acapulco, Gro.
90	Federación Ecuestre Mexicana, A. C.	CSI3*, CSIYH1*, CSIAm-A, La Silla	NOVIEMBRE	La Silla Monterrey, Nuevo León
91	Federación Mexicana de Gimnasia, A. C.	Copa Internacional Juvenil de Gimnasia Artística y Rítmica	NOVIEMBRE	Cuernavaca, Morelos
92	Federación Mexicana de Tenis, A. C.	Mundial Juvenil Cancún	NOVIEMBRE	México
93	Federación Mexicana de Tenis, A. C.	Festival Anual de Tenis	NOVIEMBRE	México
94	Federación Mexicana de Tenis de Mesa, AC	Campeonato Nacional de 1ra Fuerza, 2019	NOVIEMBRE	Nuevo León
95	Federación Mexicana de Deportes para Personas con Parálisis Cerebral, A.C.	Nacional Multideportivo 2020 de Parálisis Cerebral	NOVIEMBRE	Por definir

14.2 SUBDIRECCIÓN DE CALIDAD PARA EL DEPORTE

	BENEFICIARIO	EVENTO DEPORTIVO	FECHA	SEDE
96	Instituto del Deporte del Estado de Campeche	Gran Fondo Tour Campeche Ciclismo 2020	NOVIEMBRE	San Francisco de Campeche
97	Instituto del Deporte del Estado de Yucatán	Campeonato de 1ra. Fuerza de Tenis de Mesa	NOVIEMBRE	Mérida, Yucatán
98	Instituto del Deporte del Estado de Yucatán	Copa Tenis Yucatán 2020	NOVIEMBRE	Mérida, Yucatán
99	Federación Mexicana de Tae Kwon Do A. C.	Gran Prix Final	DICIEMBRE	México
100	Instituto Sudcaliforniano del Deporte	5a. Vuelta Internacional de Ciclismo de Ruta BCS	DICIEMBRE	La Paz, Baja California Sur
101	Instituto del Deporte del Estado de Yucatán	Torneo Internacional de Ajedrez "Carlos Torre Repetto"	DICIEMBRE	Mérida, Yucatán
102	Federación Mexicana de Béisbol, A.C.	Campeonato Panamericano 9-10 años	Por definir	Manzanillo, Colima
103	Federación Mexicana de Béisbol, A.C.	Campeonato Panamericano 11-12 años, Clasificatorio para el Mundial 2021	Por definir	Aguascalientes, Aguascalientes
104	Federación Mexicana de Béisbol, A.C.	Campeonato Panamericano 13-14 años	Por definir	Monclova, Coahuila
105	Federación Mexicana de Béisbol, A.C.	Campeonato Panamericano 15-16 años	Por definir	Monterrey, Nuevo León
106	Federación Mexicana de Béisbol, A.C.	Campeonato Panamericano 17-18	Por definir	Veracruz, México
107	Federación Mexicana de Béisbol, A.C.	Campeonato Mundial 15 años	Por definir	Tijuana, Baja California
108	Federación Mexicana de Béisbol, A.C.	Campeonato Mundial U23	Por definir	Hermosillo, Sonora
109	Federación Mexicana de Béisbol, A.C.	Camponato Mundial Femenil	Por definir	Monterrey, Nuevo León
110	Federación Mexicana de Béisbol, A.C.	Campeonato Mundial Baseball 5	Por definir	Chihuahua, Chihuahua
111	Federación Mexicana de Handball, A. C.	Campeonato Norca Juvenil HB Playa Eliminatoria Hacia JOJ	Por definir	Colima
112	Federación Mexicana de Softbol, A. C.	Torneo Internacional Serie NPF Culiacán 2020	Por definir	Culiacán México
113	Federación Mexicana de Deportes para Sordos, A.C.	Campeonato Nacional Deportivo para Sordos	Por definir	Por definir
114	Consejo Estatal para el Fomento Deportivo y el Apoyo a la Juventud en Jalisco	México Open	Por definir	Centro de Convenciones Puerto Vallarta, Jalisco

14.3 SUBDIRECCIÓN DE CULTURA FÍSICA Y DEPORTE

EVENTO DEPORTIVO	FECHA	SEDE
Nacionales CONADE	ABRIL-JUNIO	Por definir
Juegos Deportivos Nacionales Escolares de la Educación Básica (Primaria y Secundaria).	JUNIO	Por definir
Juegos Deportivos Nacionales de la Educación Media Superior.	JUNIO	Por definir
Campeonato Nacional de Baseball 5.	JULIO	Por definir
Juegos Nacionales Populares.	JULIO	Por definir
Juegos Nacionales CONADE de Deportes de Playa	SEPTIEMBRE	Por definir
Nacionales CONADE del Deporte Adaptado	SEPTIEMBRE	Por definir
Encuentro Nacional Deportivo Indígena.	SEPTIEMBRE	Por definir

14.4 COORDINACIÓN DE COMUNICACIÓN SOCIAL

	DISCIPLINA	EVENTO DEPORTIVO	FECHA	SEDE
1	Voleibol de sala	NORCECA Clasificatorio a Tokio	ENERO	Santo Domingo, República Dominicana
2	Voleibol de sala	NORCECA Clasificatorio a Tokio	ENERO	Vancouver, Canadá
3	Karate	Serie A Karate 1	ENERO	Santiago, Chile
4	Karate	Campeonato Nacional de Karate	ENERO	Oaxtepec, Morelos
5	Boxeo	Proceso Selectivo Olímpico de Boxeo	ENERO	Guadalajara, Jalisco
6	Judo	Grand Prix Tel Aviv	ENERO	Tel Aviv, Israel
7	Ciclismo	Sexta fecha del serial de Copas del Mundo de ciclismo de pista	ENERO	Miltón, Canadá
8	Karate	Premier League	ENERO	París, Francia
9	Raquetbol	Grand Slam Sweet Caroline Open	ENERO	Carolina del Sur, Estados Unidos
10	Luchas Asociadas	Primer selectivo Nacional Clasificatorio 2020	ENERO	Guadalajara, Jalisco
11	Boxeo	Torneo Cuadrangular de Boxeo	FEBRERO	Boca del Río, Veracruz
12	Tenis de Mesa	ITTF Copa Panamericana	FEBRERO	Guaynabo, Puerto Rico
13	Judo	Grand Slam París	FEBRERO	París, Francia
14	Karate	Premier League	FEBRERO	Dubai, Emiratos Árabes
15	Judo	Grand Slam Dusseldorf	FEBRERO	Dusseldorf, Alemania
16	Gimnasia Rítmica	Torneo Internacional “Gracia Fair Cup”	FEBRERO	Budapest, Hungría

14.4 COORDINACIÓN DE COMUNICACIÓN SOCIAL

	DISCIPLINA	EVENTO DEPORTIVO	FECHA	SEDE
17	Ciclismo	Campeonato Mundial de Pista	FEBRERO	Berlín, Alemania
18	Gimnasia Rítmica	Grand Prix “Miss Valentine 2020”	FEBRERO	Tartu, Estonia
19	Karate	Premier League	FEBRERO	Salzburgo, Austria
20	Karate	Campeonato Nacional de Karate	MARZO	Irapuato, Guanajuato
21	Raquetbol	Abierto de Boston	MARZO	Boston, Massachusetts, USA
22	Luchas Asociadas	Campeonato Panamericano Senior 2020	MARZO	Ottawa, Canadá
23	Judo	Abierto Panamericano de Argentina	MARZO	Bariloche, Argentina
24	Karate	Premier League	MARZO	Rabat, Marruecos
25	Luchas Asociadas	Clasificatorio Olímpico Panamericano	MARZO	Ottawa, Canadá
26	Judo	Abierto Panamericano de Chile	MARZO	Santiago, Chile
27	Judo	Abierto Panamericano de Perú	MARZO	Lima, Perú
28	Tenis de Mesa	ITTF Campeonato Mundial por Equipos	MARZO	Busan, Korea
29	Karate	Campeonato Centroamericano y del Caribe	MARZO	San Salvador, El Salvador
30	Voleibol de Playa	Gira del Tour Mundial de voleibol de playa	MARZO	Cancún, Quintana Roo
31	Gimnasia Rítmica	34 Torneo Internacional de Thiais	MARZO	Thiais, Francia
32	Boxeo	Preolímpico Americano de Boxeo	MARZO	Buenos Aires, Argentina

	DISCIPLINA	EVENTO DEPORTIVO	FECHA	SEDE
33	Ciclismo	Campeonato Panamericano de Montaña	ABRIL	San Juan, Argentina
34	Judo	Grand Prix de Antalya	ABRIL	Antalya, Turquía
35	Gimnasia Rítmica	Copa del Mundo de la FIG	ABRIL	Pesaro, Italia
36	Tenis de Mesa	Clasificatorio Olímpico individual y dobles mixtos	ABRIL	Por definir
37	Gimnasia Rítmica	Copa del Mundo de la FIG	ABRIL	Sofía, Bulgaria
38	Tenis de Mesa	Campeonato Centroamericano de Mayores	ABRIL	Por definir
39	Karate	Premier League	ABRIL	Madrid, España
40	Gimnasia Rítmica	Copa del Mundo de la FIG	ABRIL	Tashkent, Uzbekistán
41	Raquetbol	Batalla del Álamo	ABRIL	San Antonio, Texas, USA
42	Judo	Campeonato Panamericano Senior 2020	ABRIL	Montreal, Canadá
43		Nacionales CONADE 2020	ABRIL	Monterrey Coahuila, Veracruz, Michoacán, Baja Sur, Jalisco y Colima
44	Karate	Abierto de Las Vegas	ABRIL	Las Vegas, Nevada, Estados Unidos
45	Luchas Asociadas	Segundo selectivo Nacional Clasificatorio 2020	ABRIL	Colima
46	Luchas Asociadas	Clasificatorio Olímpico Mundial	ABRIL	Sofía, Bulgaria

14.4 COORDINACIÓN DE COMUNICACIÓN SOCIAL

	DISCIPLINA	EVENTO DEPORTIVO	FECHA	SEDE
47	Gimnasia Rítmica	Campeonato Panamericano	MAYO	Estados Unidos
48	Ciclismo	Campeonato Panamericano de Ruta	MAYO	Por definir
49	Judo	Grand Slam Bakú	MAYO	Bakú, Azarbaiyán
50	Karate	Campeonato Olímpico de Karate	MAYO	París, Francia
51	Raquetbol	Abierto Americano de Bolivia	MAYO	Cochabamba, Bolivia
52	Luchas Asociadas	Campeonato Nacional 2020	MAYO	Por definir
53	Karate	Campeonato Panamericano de Mayores	MAYO	San José, Costa Rica
54	Tenis de Mesa	Clasificatoria Mundial Individual a Juegos Olímpicos	MAYO	Doha, Catar
55	Raquetbol	Paola Longoria Experience	MAYO	Sonora, México
56	Voleibol de sala	Campeonato Senior varonil	MAYO	Santa Lucía
57	Tenis de Mesa	Campeonato Latinoamericano de Mayores	JUNIO	Lima, Perú
58	Raquetbol	Torneo Clásico	JUNIO	Overland Park, Kansas, USA
59	Judo	Grand Prix	JUNIO	Budapest, Hungría
60	Voleibol de sala	Campeonato Senior femenil	JUNIO	Antigua y Barbuda
61	Karate	Serie A de la WKF	JUNIO	Estambul, Turquía
62	Judo	Abierto Panamericano de Colombia	JUNIO	Guayaquil, Colombia

14.4 COORDINACIÓN DE COMUNICACIÓN SOCIAL

	DISCIPLINA	EVENTO DEPORTIVO	FECHA	SEDE
63	Ciclismo	Campeonato Mundial de MTB	JUNIO	Albstadt, Alemania
64	Ciclismo	Campamento en Japón	JUNIO	Hiroshima, Japón
65		XXXII Juegos Olímpicos	JULIO	Tokio, Japón
66	Karate	Campeonato Panamericano Junior-Cadete	AGOSTO	Monterrey, Nuevo León
67		Decimosextos Juegos Paralímpicos	AGOSTO	Tokio, Japón
68	Ciclismo	Campeonato Panamericano de Pista	SEPTIEMBRE	Por definir
69	Judo	Abierto Panamericano de República Dominicana	SEPTIEMBRE	Santo Domingo, República Dominicana
70	Karate	Serie A de la WKF	SEPTIEMBRE	Durban, Sudáfrica
71	Voleibol de Sala	XV Copa Panamericana varonil	SEPTIEMBRE	Cuba
72	Tenis de Mesa	ITTF Campeonato Panamericano de Mayores	SEPTIEMBRE	Por definir
73	Ciclismo	Campeonato Mundial de Ruta	SEPTIEMBRE	Suiza
74	Ciclismo	Campeonato Mundial de MTB (Maratón	SEPTIEMBRE	Turquía
75	Voleibol de Sala	XIX Copa Panamericana femenil	SEPTIEMBRE	Colima
76	Karate	Premier League	OCTUBRE	Moscú, Rusia
77	Judo	Grand Slam Brasil	OCTUBRE	Brasilia, Brasil
78	Judo	Grand Slam Emiratos Árabes	OCTUBRE	Abu Dabi, Emiratos Árabes
79	Karate	Campeonato Mundial WKF de Mayores	NOVIEMBRE	Dubai, Emiratos Árabes
80	Judo	Grand Slam Japón	DICIEMBRE	Tokio, Japón

15

MATRIZ DE INDICADORES PARA RESULTADOS (MIR) 2020

SECRETARÍA DE EDUCACIÓN PÚBLICA

PLANEACIÓN ANUAL 2020

L6I Comisión Nacional de Cultura Física y Deporte

El contenido de la información de este documento es de carácter oficial y responsabilidad del titular de la Unidad Responsable

E017 Atención al deporte

Fin: Indicador 2			
Resumen Narrativo:	Contribuir a Bienestar social e igualdad mediante el acceso al uso y aprovechamiento de los servicios e instalaciones que ofrece la Comisión Nacional de Cultura Física y Deporte (CONADE), así como de acuerdos y resoluciones que dan por terminada la controversia en materia jurídico deportiva emitidos por el Pleno de la Comisión de Apelación y Arbitraje del Deporte (CAAD).		
Nombre del indicador:	Porcentaje de personas de la Comunidad Deportiva en preparación para participar en competencias nacionales e internacionales beneficiados con los servicios integrales que ofrece la CONADE		
Medios de verificación:	Número de personas de la Comunidad Deportiva en preparación para participar en competencias nacionales e internacionales beneficiadas de los servicios integrales que ofrece la CONADE dentro de sus instalaciones: VILLAS TLALPAN: Expedientes de trámite de servicios, órdenes de servicios, bitácoras y Sistema de estancias deportivas de Villas Tlalpan a cargo de la Subdirección de Estancias Deportivas de la CONADE CEPAMEX: Controles Internos de acceso y uso de los servicios, los medios de verificación son: formato de registro para internos (sí cuentan con hospedaje) y externos (uso de instalaciones deportivas y/o únicamente alimentación), listados de registro para acceso al comedor e instalaciones deportivas. CNAR: Bitácoras de trabajo Internas de Controles de Servicios Proporcionados, Reportes Mensuales de Servicios proporcionados, Sistema de Estancias Deportivas.		
Supuesto:	La Comunidad Deportiva a través de sus respectivas Federaciones hacen las solicitudes para hacer uso de instalaciones de la CONADE que les permiten desarrollar la práctica del deporte. La Comunidad Deportiva a través de sus respectivas Federaciones, apoderados, abogados o representantes legales acuden a La Comisión de Apelación y Arbitraje del Deporte para dirimir sus controversias.		
Definición del indicador:	El indicador mide la cantidad de personas de la Comunidad Deportiva que se consideran dentro de los procesos de preparación para participar en competencias nacionales e internacionales y que son beneficiados con los servicios que se proporcionan en la CONADE dentro de sus instalaciones, en razón de la totalidad de población beneficiada que reciben servicios; es decir, de los deportistas totales que se benefician de los servicios. Preparación es un programa permanente de entrenamiento y evaluación del mismo. Beneficio se refiere a garantizar que el deportista cuente con los servicios integrales (alimentación, hospedaje, uso de instalaciones, transporte, atención médica, etc). UR Participante L6I Comisión Nacional de Cultura Física y Deporte (CONADE).	**Tipo cálculo:**	Porcentual

Fórmula (método de cálculo)	Resultado de la meta
(Número de personas de la Comunidad Deportiva en preparación para participar en competencias nacionales e internacionales beneficiadas de los servicios que se proporcionan en la CONADE en el año t / Número de personas de la Comunidad Deportiva que son beneficiadas con los servicios que ofrece la CONADE en el año t) X 100	100.000

Numerador

Descripción	Unidad de medida	Numerador
Número de personas de la Comunidad Deportiva en preparación para participar en competencias nacionales e internacionales beneficiadas de los servicios que se proporcionan en la CONADE en el año t	UM00129 Persona	24,000.000

Denominador

Descripción	Unidad de medida	Denominador
Número de personas de la Comunidad Deportiva que son beneficiadas con los servicios que ofrece la CONADE en el año t	UM00129 Persona	24,000.000

Universo de cobertura

Descripción	Unidad de medida	Universo
Número de personas de la Comunidad Deportiva que son beneficiadas con los servicios que ofrece la CONADE en el año t	UM00129 Persona	24,000.000

Enfoque de género NO		Meta sexenal				Línea base				
Mujeres	Hombres	Año	Meta	Numerador	Denominador	Meta	Periodo	Año	Numerador	Denominador
0	0	2020	24000.00	24000.000	24000.000	2000.00	Enero-Diciembre	2019	2000.000	2000.000

Dimensión	Desagregación geográfica	Tipo indicador	Tipo Meta	Nivel	Número	Sentido
Eficacia	Nacional	Estratégico	PIPP -- PASH	F	01.1	Ascendente

SECRETARÍA DE EDUCACIÓN PÚBLICA

PLANEACIÓN ANUAL 2020

L6I Comisión Nacional de Cultura Física y Deporte

El contenido de la información de este documento es de carácter oficial y responsabilidad del titular de la Unidad Responsable

Criterios CREMAA					
Claro	Relevante	Económico	Monitoriable	Adecuado	Aporte marginal
NO	NO	NO	NO	NO	NO

Calendario trimestral de la unidad de medida						
Frecuencia		Enero - Marzo	Abril - Junio	Julio - Septiembre	Octubre - Diciembre	Anual
Anual		0.000	0.000	0.000	24,000.000	24,000.000

Observaciones

SECRETARÍA DE EDUCACIÓN PÚBLICA

PLANEACIÓN ANUAL 2020

L6I Comisión Nacional de Cultura Física y Deporte

El contenido de la información de este documento es de carácter oficial y responsabilidad del titular de la Unidad Responsable

E017 Atención al deporte

Propósito			
Resumen Narrativo:	Las personas de la comunidad deportiva tienen acceso al uso y aprovechamiento de los servicios e instalaciones que ofrece la Comisión Nacional de Cultura Física y Deporte (CONADE), así como de acuerdos y resoluciones que dan por terminada la controversia en materia jurídico deportiva emitidos por el Pleno de la Comisión de Apelación y Arbitraje del Deporte (CAAD).		
Nombre del indicador:	Porcentaje de personas de la Comunidad Deportiva en proceso de formación y alto rendimiento del deporte convencional y adaptado que son atendidas en su práctica a través del uso y aprovechamiento de los servicios e instalaciones que se ofrecen en la CONADE		
Medios de verificación:	Porcentaje de personas de la Comunidad Deportiva en proceso de formación y alto rendimiento del deporte convencional y adaptado que son atendidas en su práctica a través del uso y aprovechamiento de los servicios e instalaciones que se ofrecen en la CONADE: VILLAS TLALPAN: Controles Internos de acceso y uso de los servicios y Sistema de estancias deportivas de Villas Tlalpan a cargo de la Subdirección de Estancias Deportivas de la CONADE, los medios de verificacion son: formato de registro para internos (sí cuentan con hospedaje) y externos (uso de instalaciones deportivas y/o únicamente alimetación), listados de registro para acceso al comedor e instalaciones deportivas. CEPAMEX: Controles Internos de acceso a cargo de la Subdirección de Estancias Deportivas de la CONADE, los medios de verificación son: formato de registro para internos (sí cuentan con hospedaje) y externos (uso de instalaciones deportivas y/o únicamente alimentación), listados de registro para acceso al comedor e instalaciones deportivas. CNAR: Bitácoras de trabajo Internas de Controles de Servicios Proporcionados en el CNAR, Reportes Mensuales de Servicios proporcionados en el CNAR, Registros de metas semestrales de servicios proporcionados en el CNAR. Cuadros comparativos de servicios Proporcionados en el CNAR.		
Supuesto:	Los prestadores de bienes y servicios cumplen en tiempo y forma con lo establecido en los contratos, respecto a los términos previstos en los mismos. Las personas de la Comunidad Deportiva requieren de los servicios que se ofrecen en las instalaciones de la CONADE. La CONADE cuenta con el presupuesto suficiente. La comunidad deportiva acude a la Comisión de Apelación y Arbitraje del Deporte para dirimir sus controversias jurídico deportivas; que el proceso jurídico se ejecute en un año calendario.		
Definición del indicador:	Se refiere a la medición mensual de las personas de la Comunidad Deportiva en proceso de formación y alto rendimiento del deporte convencional y adaptado que son atendidos en su práctica a través del uso y aprovechamiento de los servicios e instalaciones que se ofrecen en Villas Tlalpan, del Centro Paralímpico Mexicano (CEPAMEX) y del Centro Nacional de Desarrollo de Talentos Deportivos y Alto Rendimiento (CNAR) de la CONADE. UR participante L6I - Comisión Nacional de Cultura Física y Deporte.	**Tipo cálculo:**	Porcentual

Fórmula (método de cálculo)	Resultado de la meta
(Número de personas de la Comunidad Deportiva en proceso de formación y alto rendimiento del deporte convencional y adaptado atendidas en su práctica a través del uso y aprovechamiento de los servicios e instalaciones que se ofrecen en la CONADE / Número de personas de la Comunidad Deportiva en proceso de formación y alto rendimiento del deporte convencional y adaptado que son programadas de acuerdo a la capacidad de las instalaciones y son atendidos a través del uso y aprovechamiento de los servicios e instalaciones en el año t) X 100	100.000

Numerador		
Descripción	**Unidad de medida**	**Numerador**
Número de personas de la Comunidad Deportiva en proceso de formación y alto rendimiento del deporte convencional y adaptado atendidas en su práctica a través del uso y aprovechamiento de los servicios e instalaciones que se ofrecen en la CONADE	UM00129 Persona	24,000.000

Denominador		
Descripción	**Unidad de medida**	**Denominador**
Número de personas de la Comunidad Deportiva en proceso de formación y alto rendimiento del deporte convencional y adaptado que son programadas de acuerdo a la capacidad de las instalaciones y son atendidos a través del uso y aprovechamiento de los servicios e instalaciones en el año t	UM00129 Persona	24,000.000

Universo de cobertura		
Descripción	**Unidad de medida**	**Universo**
Número de personas de la Comunidad Deportiva en proceso de formación y alto rendimiento del deporte convencional y adaptado que son programadas de acuerdo a la capacidad de las instalaciones y son atendidos a través del uso y aprovechamiento de los servicios e instalaciones en el año t	UM00129 Persona	24,000.000

SECRETARÍA DE EDUCACIÓN PÚBLICA

PLANEACIÓN ANUAL 2020

L6I Comisión Nacional de Cultura Física y Deporte

El contenido de la información de este documento es de carácter oficial y responsabilidad del titular de la Unidad Responsable

Enfoque de género NO		Meta sexenal				Línea base				
Mujeres	Hombres	Año	Meta	Numerador	Denominador	Meta	Periodo	Año	Numerador	Denominador
0	0	2020	24000.00	24000.000	24000.000	30000.00	Enero-Diciembre	2019	30000.000	30000.000

Dimensión	Desagregación geográfica	Tipo indicador	Tipo Meta	Nivel	Número	Sentido
Eficacia	Nacional	Estratégico	PIPP -- PASH	P	01.1	Ascendente

Criterios CREMAA					
Claro	Relevante	Económico	Monitoriable	Adecuado	Aporte marginal
NO	NO	NO	NO	NO	NO

Calendario trimestral de la unidad de medida					
Frecuencia	Enero - Marzo	Abril - Junio	Julio - Septiembre	Octubre - Diciembre	Anual
Anual	0.000	0.000	0.000	24,000.000	24,000.000

Observaciones

SECRETARÍA DE EDUCACIÓN PÚBLICA

PLANEACIÓN ANUAL 2020

L6I Comisión Nacional de Cultura Física y Deporte

El contenido de la información de este documento es de carácter oficial y responsabilidad del titular de la Unidad Responsable

E017 Atención al deporte

Componente 1			
Resumen Narrativo:	Servicios otorgados que beneficien a las personas de la Comunidad Deportiva que utilizan y aprovechan las instalaciones deportivas en Villas Tlalpan de la Comisión Nacional de Cultura Física y Deporte.		
Nombre del indicador:	Porcentaje de servicios otorgados en las instalaciones Villas Tlalpan de la CONADE en beneficio de las personas de la Comunidad Deportiva en el año t.		
Medios de verificación:	Número de servicios otorgados en las instalaciones Villas Tlalpan de la CONADE en beneficio de las personas de la Comunidad Deportiva en el Año t : Villas Tlalpan - Controles Internos de acceso y uso de los servicios y Sistema de estancias deportivas de Villas Tlalpan a cargo de la Subdirección de Estancias Deportivas de la CONADE, los medios de verificación son: formato de registro para internos (si cuentan con hospedaje) y externos (uso de instalaciones deportivas y/o únicamente alimentación), listados de registro para acceso al comedor e instalaciones deportivas.		
Supuesto:	Las personas de la Comunidad Deportiva solicitan por conducto de las Asociaciones Deportivas y/u Órganos de Cultura Física y Deporte los servicios que se brindan en las instalaciones deportivas en Villas Tlalpan de la CONADE y, hacen uso y aprovechamiento de los mismos. Los proveedores entregan los servicios en tiempo y forma de acuerdo a los contratos establecidos.		
Definición del indicador:	El indicador mide los servicios otorgados (Alimentación, hospedaje y uso de instalaciones deportivas) a las personas de la Comunidad Deportiva perteneciente al Sistema Nacional de Cultura Física y Deporte (SINADE) y/o la inscrita en el RENADE que se benefician mediante el uso y aprovechamiento de las instalaciones y servicios que se ofrecen a través de las instalaciones deportivas en Villas Tlalpan de la Comisión Nacional de Cultura Física y Cultura (CONADE). UR participante L6I - Comisión Nacional de Cultura Física y Deporte.	**Tipo cálculo:**	Porcentual

Fórmula (método de cálculo)	Resultado de la meta
(Número de servicios otorgados en las instalaciones Villas Tlalpan en beneficio de las personas de la Comunidad Deportiva en el Año t / Número de servicios programados a otorgar en las instalaciones Villas Tlalpan en beneficio de la comunidad deportiva atendida en el Año t) X 100	100.000

Numerador		
Descripción	**Unidad de medida**	**Numerador**
Número de servicios otorgados en las instalaciones Villas Tlalpan en beneficio de las personas de la Comunidad Deportiva en el Año t	UM00162 Servicio	130,890.000

Denominador		
Descripción	**Unidad de medida**	**Denominador**
Número de servicios programados a otorgar en las instalaciones Villas Tlalpan en beneficio de la comunidad deportiva atendida en el Año t	UM00162 Servicio	130,890.000

Universo de cobertura		
Descripción	**Unidad de medida**	**Universo**
Número de servicios programados a otorgar en las instalaciones Villas Tlalpan en beneficio de la comunidad deportiva atendida en el Año t	UM00162 Servicio	130,890.000

Enfoque de género NO		Meta sexenal				Línea base				
Mujeres	**Hombres**	**Año**	**Meta**	**Numerador**	**Denominador**	**Meta**	**Periodo**	**Año**	**Numerador**	**Denominador**
0	0	2020	130890.00	130890.000	130890.000	130890.00	Enero-Diciembre	2020	130890.000	130890.000

Dimensión	Desagregación geográfica	Tipo indicador	Tipo Meta	Nivel	Número	Sentido
Eficacia	Nacional	Gestión	PIPP -- PASH	C	01.1	Ascendente

Criterios CREMAA					
Claro	**Relevante**	**Económico**	**Monitoriable**	**Adecuado**	**Aporte marginal**
NO	NO	NO	NO	NO	NO

SECRETARÍA DE EDUCACIÓN PÚBLICA

PLANEACIÓN ANUAL 2020

L6I Comisión Nacional de Cultura Física y Deporte

El contenido de la información de este documento es de carácter oficial y responsabilidad del titular de la Unidad Responsable

Calendario trimestral de la unidad de medida						
Frecuencia		**Enero - Marzo**	**Abril - Junio**	**Julio - Septiembre**	**Octubre - Diciembre**	**Anual**
Semestral acumulado		0.000	65,445.000	0.000	65,445.000	130,890.000
	Acumulado al semestre		65,445.000		130,890.000	
Observaciones						

SECRETARÍA DE EDUCACIÓN PÚBLICA

PLANEACIÓN ANUAL 2020

L6I Comisión Nacional de Cultura Física y Deporte

El contenido de la información de este documento es de carácter oficial y responsabilidad del titular de la Unidad Responsable

E017 Atención al deporte

Componente 1 Actividad 1

Resumen Narrativo:	Contratación de Servicios en beneficio de las personas de la Comunidad Deportiva atendidas en las instalaciones Villas Tlalpan, Centro Paralímpico Mexicano y el Centro Nacional de Desarrollo de Talentos Deportivos y Alto Rendimiento de la Comisión Nacional de Cultura Física y Deporte.		
Nombre del indicador:	Porcentaje de servicios contratados en beneficio de las personas de la Comunidad Deportiva atendida en las instalaciones Villas Tlalpan-CEPAMEX y CNAR de la CONADE que apoyan el impulso de actividades deportivas en el año t.		
Medios de verificación:	Número de servicios contratados en beneficio de las personas de la Comunidad Deportiva atendidas en las instalaciones Villas Tlalpan-CEPAMEX-CNAR de la CONADE que apoyan el impulso de actividades deportivas en el Año t: Expediente de servicios contratados que apoyan el impulso de actividades deportivas en beneficio de la población atendida en el Año t. *Carpeta del Comité de Adquisiciones Solicitudes de las áreas atendidas; de la Comisión Nacional de Cultura Física y Deporte (CONADE). *Relación de Orden de Servicio y Orden de trabajo (OSOT).		
Supuesto:	Los servicios contratados que apoyan el impulso de actividades deportivas en beneficio de las personas de la Comunidad Deportiva de Villas Tlalpan, CEPAMEX y CNAR cumplen con la normatividad aplicable y que los proveedores entreguen los servicios en los términos solicitados.		
Definición del indicador:	El indicador mide los servicios contratados que apoyan el impulso de actividades deportivas en beneficio de las personas de la Comunidad Deportiva atendida en las instalaciones Villas Tlalpan, Centro Paralímpico Mexicano (CEPAMEX) y Centro Nacional de Desarrollo de Talentos Deportivos y Alto Rendimiento (CNAR) de la CONADE. La actividad se considera transversal a los componentes registrados por CONADE, toda vez que la contratación por cada servicio se realiza una sola vez en conjunto por los tres Centros de Alto Rendimiento. Se entiende por contratación de servicios a aquella transacción que se realiza y en la que se entregan servicios en forma periódica, la entrega de los servicios se lleva a cabo de acuerdo a las cláusulas establecidas en el contrato. UR participante L6I - Comisión Nacional de Cultura Física y Deporte (CONADE).	**Tipo cálculo:**	Porcentual

Fórmula (método de cálculo)	Resultado de la meta
(Número de servicios contratados en beneficio de las personas de la Comunidad Deportiva atendidas en las instalaciones Villas Tlalpan-CEPAMEX-CNAR de la CONADE que apoyan el impulso de actividades deportivas en el Año t / Número de contratos de servicios programados que impulsan las actividades deportivas en beneficio de las personas de la Comunidad Deportiva en el Año t) X 100	100.000

Numerador

Descripción	Unidad de medida	Numerador
Número de servicios contratados en beneficio de las personas de la Comunidad Deportiva atendidas en las instalaciones Villas Tlalpan-CEPAMEX-CNAR de la CONADE que apoyan el impulso de actividades deportivas en el Año t	UM00162 Servicio	320.000

Denominador

Descripción	Unidad de medida	Denominador
Número de contratos de servicios programados que impulsan las actividades deportivas en beneficio de las personas de la Comunidad Deportiva en el Año t	UM00162 Servicio	320.000

Universo de cobertura

Descripción	Unidad de medida	Universo
Número de contratos de servicios programados que impulsan las actividades deportivas en beneficio de las personas de la Comunidad Deportiva en el Año t	UM00162 Servicio	320.000

Enfoque de género NO		Meta sexenal				Línea base				
Mujeres	Hombres	Año	Meta	Numerador	Denominador	Meta	Periodo	Año	Numerador	Denominador
0	0	2020	320.00	320.000	320.000	320.00	Enero-Diciembre	2020	320.000	320.000

Dimensión	Desagregación geográfica	Tipo indicador	Tipo Meta	Nivel	Número	Sentido
Eficacia	Nacional	Gestión	PIPP -- PASH	A	01.1	Ascendente

Criterios CREMAA

SECRETARÍA DE EDUCACIÓN PÚBLICA

PLANEACIÓN ANUAL 2020

L6I Comisión Nacional de Cultura Física y Deporte

El contenido de la información de este documento es de carácter oficial y responsabilidad del titular de la Unidad Responsable

Claro	Relevante	Económico	Monitoriable	Adecuado	Aporte marginal
NO	NO	NO	NO	NO	NO

Calendario trimestral de la unidad de medida

Frecuencia		Enero - Marzo	Abril - Junio	Julio - Septiembre	Octubre - Diciembre	Anual
Trimestral acumulado		55.000	185.000	50.000	30.000	320.000
	Acumulado al trimestre	55.000	240.000	290.000	320.000	

Observaciones

SECRETARÍA DE EDUCACIÓN PÚBLICA

PLANEACIÓN ANUAL 2020

L6I Comisión Nacional de Cultura Física y Deporte

El contenido de la información de este documento es de carácter oficial y responsabilidad del titular de la Unidad Responsable

E017 Atención al deporte

Componente 2			
Resumen Narrativo:	Servicios otorgados que beneficien a las personas de la Comunidad Deportiva que utiliza y aprovecha las instalaciones deportivas del Centro Paralímpico Mexicano de la Comisión Nacional de Cultura Física y Deporte.		
Nombre del indicador:	Porcentaje de servicios otorgados en las instalaciones del CEPAMEX en beneficio de las personas de la Comunidad Deportiva en el año t.		
Medios de verificación:	Número de servicios otorgados en las instalaciones del CEPAMEX en beneficio de las personas de la Comunidad Deportiva en el año t: CEPAMEX - Controles Internos de acceso y uso de los servicios y Sistema de estancias deportivas de CEPAMEX a cargo de la Subdirección de Estancias Deportivas de la CONADE.		
Supuesto:	Las personas de la Comunidad Deportiva solicitan por conducto de las Asociaciones Deportivas y/u Órganos de Cultura Física y Deporte los servicios que se brindan en las instalaciones deportivas del CEPAMEX de la CONADE y, hacen uso y aprovechamiento de los mismos. Los proveedores entregan los servicios en tiempo y forma de acuerdo a los contratos establecidos.		
Definición del indicador:	El indicador mide los servicios otorgados (Alimentación, hospedaje , Uso de instalaciones deportivas y Traslados) a las personas de la Comunidad Deportiva perteneciente al Sistema Nacional de Cultura Física y Deporte (SINADE) y/o la inscrita en el RENADE que se beneficia mediante el uso y aprovechamiento de las instalaciones y servicios que se ofrecen a través de las instalaciones deportivas del Centro Paralímpico Mexicano (CEPAMEX) de la CONADE. UR participante L6I - Comisión Nacional de Cultura Física y Deporte.	**Tipo cálculo:**	Porcentual

Fórmula (método de cálculo)	Resultado de la meta
(Número de servicios otorgados en las instalaciones del CEPAMEX en beneficio de las personas de la Comunidad Deportiva en el Año t / Número de servicios programados a otorgar en las instalaciones del CEPAMEX en beneficio de la comunidad deportiva atendida en el Año t) X 100	100.000

Numerador		
Descripción	**Unidad de medida**	**Numerador**
Número de servicios otorgados en las instalaciones del CEPAMEX en beneficio de las personas de la Comunidad Deportiva en el Año t	UM00162 Servicio	140,000.000

Denominador		
Descripción	**Unidad de medida**	**Denominador**
Número de servicios programados a otorgar en las instalaciones del CEPAMEX en beneficio de la comunidad deportiva atendida en el Año t	UM00162 Servicio	140,000.000

Universo de cobertura		
Descripción	**Unidad de medida**	**Universo**
Número de servicios programados a otorgar en las instalaciones del CEPAMEX en beneficio de la comunidad deportiva atendida en el Año t	UM00162 Servicio	140,000.000

Enfoque de género NO		Meta sexenal				Línea base				
Mujeres	**Hombres**	**Año**	**Meta**	**Numerador**	**Denominador**	**Meta**	**Periodo**	**Año**	**Numerador**	**Denominador**
0	0	2020	140000.00	140000.000	140000.000	140000.00	Ene-Dic	2020	140000.000	140000.000

Dimensión	Desagregación geográfica	Tipo indicador	Tipo Meta	Nivel	Número	Sentido
Eficacia	Nacional	Gestión	PIPP -- PASH	C	02.1	Ascendente

Criterios CREMAA					
Claro	**Relevante**	**Económico**	**Monitoriable**	**Adecuado**	**Aporte marginal**
NO	NO	NO	NO	NO	NO

Calendario trimestral de la unidad de medida

SECRETARÍA DE EDUCACIÓN PÚBLICA

PLANEACIÓN ANUAL 2020

L6I Comisión Nacional de Cultura Física y Deporte

El contenido de la información de este documento es de carácter oficial y responsabilidad del titular de la Unidad Responsable

Frecuencia		Enero - Marzo	Abril - Junio	Julio - Septiembre	Octubre - Diciembre	Anual
Semestral acumulado		0.000	70,000.000	0.000	70,000.000	140,000.000
	Acumulado al semestre		70,000.000		140,000.000	
Observaciones						

SECRETARÍA DE EDUCACIÓN PÚBLICA

PLANEACIÓN ANUAL 2020

L6I Comisión Nacional de Cultura Física y Deporte

El contenido de la información de este documento es de carácter oficial y responsabilidad del titular de la Unidad Responsable

E017 Atención al deporte

Componente 3			
Resumen Narrativo:	Servicios otorgados que beneficien a las personas de la Comunidad Deportiva que utilizan y aprovechan las instalaciones deportivas del Centro Nacional de Desarrollo de Talentos Deportivos y Alto Rendimiento de la Comisión Nacional de Cultura Física y Deporte.		
Nombre del indicador:	Porcentaje de servicios otorgados en las instalaciones del CNAR de la CONADE en beneficio de las personas de la Comunidad Deportiva en el año t.		
Medios de verificación:	Número de servicios otorgados en las instalaciones del CNAR en beneficio de las personas de la Comunidad Deportiva en el Año t: CNAR - Bitácoras de trabajo Internas de Controles de Servicios Proporcionados, Reportes Mensuales de Servicios proporcionados, Sistema de Estancias Deportivas, Registros de metas semestrales de servicios proporcionados. Cuadros comparativos de servicios proporcionados.		
Supuesto:	Las personas de la Comunidad Deportiva solicitan por conducto de las Asociaciones Deportivas y/u Órganos de Cultura Física y Deporte los servicios que se brindan en las instalaciones deportivas del CNAR de la CONADE y, hacen uso y aprovechamiento de los mismos. Los proveedores entregan los servicios en tiempo y forma de acuerdo a los contratos establecidos.		
Definición del indicador:	El indicador mide los servicios otorgados (Alimentación, hospedaje, uso de instalaciones deportivas y traslados) a las personas de la Comunidad Deportiva del Sistema de Alto Rendimiento (Atletas, Entrenadores y Equipo Multidisciplinario) perteneciente al Sistema Nacional de Cultura Física y Deporte (SINADE) y/o las inscritas en el RENADE que se benefician mediante el uso y aprovechamiento de las instalaciones y servicios que se ofrecen a través de las instalaciones deportivas del Centro Nacional de Desarrollo de Talentos Deportivos y Alto Rendimiento (CNAR) de la CONADE. UR participante L6I - Comisión Nacional de Cultura Física y Deporte.	**Tipo cálculo:**	Porcentual

Fórmula (método de cálculo)	Resultado de la meta
(Número de servicios otorgados en las instalaciones del CNAR en beneficio de las personas de la Comunidad Deportiva en el Año t / Número de servicios programados a otorgar en las instalaciones del CNAR en beneficio de la comunidad deportiva atendida en el Año t) X 100	100.000

Numerador

Descripción	Unidad de medida	Numerador
Número de servicios otorgados en las instalaciones del CNAR en beneficio de las personas de la Comunidad Deportiva en el Año t	UM00162 Servicio	583,000.000

Denominador

Descripción	Unidad de medida	Denominador
Número de servicios programados a otorgar en las instalaciones del CNAR en beneficio de la comunidad deportiva atendida en el Año t	UM00162 Servicio	583,000.000

Universo de cobertura

Descripción	Unidad de medida	Universo
Número de servicios programados a otorgar en las instalaciones del CNAR en beneficio de la comunidad deportiva atendida en el Año t	UM00162 Servicio	583,000.000

Enfoque de género NO		Meta sexenal				Línea base				
Mujeres	Hombres	Año	Meta	Numerador	Denominador	Meta	Periodo	Año	Numerador	Denominador
0	0	2020	583000.00	583000.000	583000.000	583000.00	Ene-Dic	2020	583000.000	583000.000

Dimensión	Desagregación geográfica	Tipo indicador	Tipo Meta	Nivel	Número	Sentido
Eficacia	Nacional	Gestión	PIPP -- PASH	C	03.1	Ascendente

Criterios CREMAA

Claro	Relevante	Económico	Monitoriable	Adecuado	Aporte marginal
NO	NO	NO	NO	NO	NO

Calendario trimestral de la unidad de medida

SECRETARÍA DE EDUCACIÓN PÚBLICA

PLANEACIÓN ANUAL 2020

L6I Comisión Nacional de Cultura Física y Deporte

El contenido de la información de este documento es de carácter oficial y responsabilidad del titular de la Unidad Responsable

Frecuencia		Enero - Marzo	Abril - Junio	Julio - Septiembre	Octubre - Diciembre	Anual
Semestral acumulado		0.000	291,500.000	0.000	291,500.000	583,000.000
	Acumulado al semestre		291,500.000		583,000.000	
Observaciones						

SECRETARÍA DE EDUCACIÓN PÚBLICA

PLANEACIÓN ANUAL 2020

L6I Comisión Nacional de Cultura Física y Deporte

El contenido de la información de este documento es de carácter oficial y responsabilidad del titular de la Unidad Responsable

S269 Programa de Cultura Física y Deporte

Fin: Indicador 2

Resumen Narrativo:	Contribuir a Bienestar social e igualdad. mediante estrategias de masificación de la actividad física, recreativa, el deporte social y que promuevan la formación en el deporte de alto rendimiento.		
Nombre del indicador:	Porcentaje de la población mexicana de 6 años y más activos físicamente.		
Medios de verificación:	Población mexicana de 6 años y más que hace actividad física en el año t: -http://renade.conade.gob.mx - Informes de la población atendida de las diversas áreas sustantivas de la CONADE - Módulo de Práctica Deportiva y Ejercicio Físico (MOPRADEF), proporcionado por el INEGI. - Matrícula escolarizada por tipo educativo / Educación básica - Informe de labores. http://www.planeacion.sep.gob.mx Proyección de Poblaciones 2010-2050 - CONAPO		
Supuesto:	La población mexicana de 6 años y más tiene interés en participar en actividades físicas, recreativas, pre-deportivas y deportivas que prevén las estrategias de Cultura Física, Deporte y Deporte de Alto Rendimiento. Existen condiciones políticas, gubernamentales y económicas que permiten la ejecución de programas que promuevan la activación física y recreativa, la práctica deportiva, así como la formación en el deporte de alto rendimiento.		
Definición del indicador:	Éste indicador mide la proporción de población mexicana de 6 años y más que hace actividad física, en relación a la población total de la República Mexicana en el mismo segmento de edad. La población activa físicamente de 6 a 17 años se considera de la Matrícula escolarizada por tipo educativo (educación básica). En tanto, la población de 18 años y más es proporcionada por el Módulo de Práctica Deportiva y Ejercicio Físico (MOPRADEF), operado por INEGI.	**Tipo cálculo:**	Porcentual

Fórmula (método de cálculo)	**Resultado de la meta**
(Población mexicana de 6 años y más que hace actividad física en el año t / Población mexicana total de 6 años y más en el año t) X 100	53.990

Numerador

Descripción	**Unidad de medida**	**Numerador**
Población mexicana de 6 años y más que hace actividad física en el año t	UM00135 Población	61,620,506.000

Denominador

Descripción	**Unidad de medida**	**Denominador**
Población mexicana total de 6 años y más en el año t	UM00135 Población	114,132,678.000

Universo de cobertura

Descripción	**Unidad de medida**	**Universo**
Población mexicana total de 6 años y más en el año t	UM00135 Población	114,132,678.000

Enfoque de género NO		**Meta sexenal**				**Línea base**				
Mujeres	**Hombres**	**Año**	**Meta**	**Numerador**	**Denominador**	**Meta**	**Periodo**	**Año**	**Numerador**	**Denominador**
0	0	2020	61620506.00	61620506.000	114132678.000	36629312.00	Enero-Diciembre	2016	36629312.000	108302509.000

Dimensión	**Desagregación geográfica**	**Tipo indicador**	**Tipo Meta**	**Nivel**	**Número**	**Sentido**
Eficacia	Nacional	Estratégico	PIPP -- PASH	F	01.1	Ascendente

Criterios CREMAA

Claro	**Relevante**	**Económico**	**Monitoriable**	**Adecuado**	**Aporte marginal**
NO	NO	NO	NO	NO	NO

Calendario trimestral de la unidad de medida

Frecuencia	**Enero - Marzo**	**Abril - Junio**	**Julio - Septiembre**	**Octubre - Diciembre**	**Anual**

SECRETARÍA DE EDUCACIÓN PÚBLICA

PLANEACIÓN ANUAL 2020

L6I Comisión Nacional de Cultura Física y Deporte

El contenido de la información de este documento es de carácter oficial y responsabilidad del titular de la Unidad Responsable

Anual		0.000	0.000	0.000	61,620,506.000	61,620,506.000
Observaciones						

SECRETARÍA DE EDUCACIÓN PÚBLICA

PLANEACIÓN ANUAL 2020

L6I Comisión Nacional de Cultura Física y Deporte

El contenido de la información de este documento es de carácter oficial y responsabilidad del titular de la Unidad Responsable

S269 Programa de Cultura Física y Deporte

Propósito			
Resumen Narrativo:	La población mexicana de 6 años y más está activada físicamente a través de las estrategias de Cultura Física, Deporte y Deporte de Alto Rendimiento que implementa la CONADE en coordinación con los Órganos de Cultura Física y Deporte, Asociaciones Deportivas Nacionales y Organismos Afines miembros del SINADE.		
Nombre del indicador:	Porcentaje de población mexicana de 6 años y más, beneficiados de las estrategias de Cultura Física y Deporte que ofrece la CONADE en el año t.		
Medios de verificación:	Población mexicana de 6 años y más que se beneficia de las estrategias de Cultura Física y Deporte que ofrece la CONADE en el año t: http//renade.conade.gob.mx - Sistema de Seguimiento y Análisis de Indicadores de la CONADE, administrado por la Subdirección de Planeación.		
Supuesto:	La población mexicana de 6 años y más tiene interés en participar en actividades, recreativas, pre-deportivas y deportivas que se llevan a cabo en las estrategias de Cultura Física y Deporte. Existe implementación de las estrategias de Cultura Física y Deporte por parte de los Órganos de Cultura Física, Asociaciones Deportivas Nacionales y Organismos Afines.		
Definición del indicador:	Este indicador mide la población mexicana de 6 años y más que hace actividades físicas, recreativas,pre-deportivas y deportivas. Las estrategias de Cultura Física y Deporte son: Cultura Física, Deporte y Deporte de Alto Rendimiento implementadas por los Órganos de Cultura Física y Deporte, Asociaciones Deportivas Nacionales y Organismos Afines para que en coordinación con la CONADE promuevan, estimulen y fomenten el desarrollo de la Cultura Física y el Deporte en la República Mexicana. La población susceptible de ser beneficiada corresponde a una proyección estadística de la población atendida histórica.	**Tipo cálculo:**	Porcentual

Fórmula (método de cálculo)	Resultado de la meta
(Población mexicana de 6 años y más que se beneficia de las estrategias de Cultura Física y Deporte que ofrece la CONADE en el año t / Población total de 6 años y más susceptible de ser beneficiada por las estrategias de Cultura Física y Deporte que ofrece la CONADE en el año t) X 100	100.000

Numerador		
Descripción	**Unidad de medida**	**Numerador**
Población mexicana de 6 años y más que se beneficia de las estrategias de Cultura Física y Deporte que ofrece la CONADE en el año t	UM00135 Población	1,239,200.000

Denominador		
Descripción	**Unidad de medida**	**Denominador**
Población total de 6 años y más susceptible de ser beneficiada por las estrategias de Cultura Física y Deporte que ofrece la CONADE en el año t	UM00135 Población	1,239,200.000

Universo de cobertura		
Descripción	**Unidad de medida**	**Universo**
Población de 6 años y más susceptible de ser beneficiada por las estrategias de Cultura Física y Deporte que ofrece la CONADE en el año t	UM00135 Población	1,239,200.000

Enfoque de género NO		Meta sexenal				Línea base				
Mujeres	**Hombres**	**Año**	**Meta**	**Numerador**	**Denominador**	**Meta**	**Periodo**	**Año**	**Numerador**	**Denominador**
0	0	2020	1239200.00	1239200.000	1239200.000	2000000.00	Enero-Dicimbre	2018	2000000.000	2000000.000

Dimensión	Desagregación geográfica	Tipo indicador	Tipo Meta	Nivel	Número	Sentido
Eficacia	Nacional	Estratégico	PIPP -- PASH	P	01.1	Ascendente

Criterios CREMAA					
Claro	**Relevante**	**Económico**	**Monitoriable**	**Adecuado**	**Aporte marginal**
NO	NO	NO	NO	NO	NO

SECRETARÍA DE EDUCACIÓN PÚBLICA

PLANEACIÓN ANUAL 2020

L6I Comisión Nacional de Cultura Física y Deporte

El contenido de la información de este documento es de carácter oficial y responsabilidad del titular de la Unidad Responsable

Calendario trimestral de la unidad de medida						
Frecuencia		**Enero - Marzo**	**Abril - Junio**	**Julio - Septiembre**	**Octubre - Diciembre**	**Anual**
Anual		0.000	0.000	0.000	1,239,200.000	1,239,200.000
Observaciones						

SECRETARÍA DE EDUCACIÓN PÚBLICA

PLANEACIÓN ANUAL 2020

L6I Comisión Nacional de Cultura Física y Deporte

El contenido de la información de este documento es de carácter oficial y responsabilidad del titular de la Unidad Responsable

S269 Programa de Cultura Física y Deporte

Componente 1

Resumen Narrativo:	Infraestructura Deportiva y/o equipamiento deportivo de los miembros del SINADE financieramente apoyados.
Nombre del indicador:	Porcentaje de apoyos otorgados a los miembros del SINADE en materia de Infraestructura Deportiva y/o equipamiento deportivo en el año t.
Medios de verificación:	Número de apoyos otorgados a los miembros del SINADE en materia de Infraestructura Deportiva y/o equipamiento deportivo en el año t: Sistema de comprobaciones http://sicr.conade.gob.mx, el cual es administrado por la Subdirección de Infraestructura Deportiva de la CONADE.
Supuesto:	La entidad federativa cumple con los requisitos establecidos para recibir apoyos y muestra interés en participar para ampliar y mejorar la infraestructura deportiva y/o equipamiento deportivo en el país. Cambios o rediseño en la Política Nacional Deportiva que Impulsa y promueve el apoyo en la materia. La SHCP autoriza el presupuesto suficiente para otorgar los apoyos en materia de infraestructura Deportiva y/o equipamiento deportivo.
Definición del indicador:	Los apoyos otorgados a los miembros del Sistema Nacional de Cultura Física del Deporte (SINADE), permiten medir la cobertura en materia de infraestructura deportiva y/o equipamiento deportivo en el país, y que ésta sea accesible para toda la población mexicana. Los apoyos en materia de infraestructura se refieren a construcción y/o modernización (ampliación, rehabilitación, remozamiento, rescate, remodelación, mejoramiento y equipamiento). UR participante L6I - Comisión Nacional de Cultura Física y Deporte.
Tipo cálculo:	Porcentual

Fórmula (método de cálculo)	Resultado de la meta
(Número de apoyos otorgados a los miembros del SINADE en materia de Infraestructura Deportiva y/o equipamiento deportivo en el año t / Número de apoyos susceptibles a nivel nacional en materia de Infraestructura Deportiva y/o equipamiento deportivo en el año t) X 100	100.000

Numerador

Descripción	Unidad de medida	Numerador
Número de apoyos otorgados a los miembros del SINADE en materia de Infraestructura Deportiva y/o equipamiento deportivo en el año t	UM00029 Apoyo	7.000

Denominador

Descripción	Unidad de medida	Denominador
Número de apoyos susceptibles a nivel nacional en materia de Infraestructura Deportiva y/o equipamiento deportivo en el año t	UM00029 Apoyo	7.000

Universo de cobertura

Descripción	Unidad de medida	Universo
Número de apoyos susceptibles a nivel nacional en materia de Infraestructura Deportiva y/o equipamiento deportivo en el año t	UM00029 Apoyo	7.000

Enfoque de género NO		Meta sexenal				Línea base				
Mujeres	Hombres	Año	Meta	Numerador	Denominador	Meta	Periodo	Año	Numerador	Denominador
0	0	2020	7.00	7.000	7.000	24.00	Enero-Diciembre	2018	24.000	24.000

Dimensión	Desagregación geográfica	Tipo indicador	Tipo Meta	Nivel	Número	Sentido
Eficacia	Nacional	Estratégico	PIPP -- PASH	C	01.1	Ascendente

Criterios CREMAA

Claro	Relevante	Económico	Monitoriable	Adecuado	Aporte marginal
NO	NO	NO	NO	NO	NO

Calendario trimestral de la unidad de medida

Frecuencia		Enero - Marzo	Abril - Junio	Julio - Septiembre	Octubre - Diciembre	Anual
Anual		0.000	0.000	0.000	7.000	7.000

SECRETARÍA DE EDUCACIÓN PÚBLICA

PLANEACIÓN ANUAL 2020

L6I Comisión Nacional de Cultura Física y Deporte

El contenido de la información de este documento es de carácter oficial y responsabilidad del titular de la Unidad Responsable

Observaciones

SECRETARÍA DE EDUCACIÓN PÚBLICA

PLANEACIÓN ANUAL 2020

L6I Comisión Nacional de Cultura Física y Deporte

El contenido de la información de este documento es de carácter oficial y responsabilidad del titular de la Unidad Responsable

S269 Programa de Cultura Física y Deporte

Componente 1 Actividad 1

Resumen Narrativo:	Seguimiento a las Obras de Infraestructura Deportiva y/o equipamiento deportivo otorgados a los miembros del SINADE, por medio de visitas conforme a los compromisos establecidos.
Nombre del indicador:	Porcentaje de visitas de seguimiento a obras de Infraestructura Deportiva y/o equipamiento deportivo en el año t.
Medios de verificación:	Número de visitas de seguimiento realizadas a las obras de infraestructura deportiva y/o equipamiento deportivo en el año t: Información interna (informe y/o minuta de visita de obra) de la CONADE.
Supuesto:	Existen condiciones climatológicas y de seguridad para llevar a cabo las visitas de seguimiento. Se mantienen condiciones sociales, económicas y políticas favorables en el país.
Definición del indicador:	El indicador permite conocer el avance y cumplimiento de las obras de infraestructura deportiva y/o equipamiento deportivo. UR participante L6I - Comisión Nacional de Cultura Física y Deporte.
Tipo cálculo:	Porcentual

Fórmula (método de cálculo)	Resultado de la meta
(Número de visitas de seguimiento realizadas a las obras de infraestructura deportiva y/o equipamiento deportivo en el año t / Número de visitas programadas a las obras de infraestructura deportiva y/o equipamiento deportivo que contaron con apoyos otorgados a los miembros del SINADE en el año t) X 100	100.000

Numerador

Descripción	Unidad de medida	Numerador
Número de visitas de seguimiento realizadas a las obras de infraestructura deportiva y/o equipamiento deportivo en el año t	UM00182 Visita	7.000

Denominador

Descripción	Unidad de medida	Denominador
Número de visitas programadas a las obras de infraestructura deportiva y/o equipamiento deportivo que contaron con apoyos otorgados a los miembros del SINADE en el año t	UM00182 Visita	7.000

Universo de cobertura

Descripción	Unidad de medida	Universo
Número de visitas programadas a las obras de infraestructura deportiva y/o equipamiento deportivo que contaron con apoyos otorgados a los miembros del SINADE en el año t	UM00182 Visita	7.000

Enfoque de género NO		Meta sexenal				Línea base				
Mujeres	Hombres	Año	Meta	Numerador	Denominador	Meta	Periodo	Año	Numerador	Denominador
0	0	2020	7.00	7.000	7.000	9.00	Enero-Diciembre	2017	9.000	9.000

Dimensión	Desagregación geográfica	Tipo indicador	Tipo Meta	Nivel	Número	Sentido
Eficacia	Nacional	Gestión	PIPP -- PASH	A	01.1	Ascendente

Criterios CREMAA

Claro	Relevante	Económico	Monitoriable	Adecuado	Aporte marginal
NO	NO	NO	NO	NO	NO

Calendario trimestral de la unidad de medida

Frecuencia		Enero - Marzo	Abril - Junio	Julio - Septiembre	Octubre - Diciembre	Anual
Semestral acumulado		0.000	2.000	0.000	5.000	7.000
	Acumulado al semestre		2.000		7.000	

Observaciones

SECRETARÍA DE EDUCACIÓN PÚBLICA

PLANEACIÓN ANUAL 2020

L6I Comisión Nacional de Cultura Física y Deporte

El contenido de la información de este documento es de carácter oficial y responsabilidad del titular de la Unidad Responsable

S269 Programa de Cultura Física y Deporte

Componente 1 Actividad 2

Resumen Narrativo:	Registro de Obras de Infraestructura Deportiva y/o equipamiento deportivo en el Registro Nacional de Cultura Física y Deporte (RENADE).		
Nombre del indicador:	Porcentaje de obras de Infraestructura Deportiva y/o equipamiento deportivo registradas en el RENADE en el año t.		
Medios de verificación:	Número de instalaciones deportivas registradas en el RENADE en el año t: El Registro de Instalaciones Deportivas Públicas o Privadas.		
Supuesto:	Que los Estados y municipios proporcionen a la CONADE la información para registrar las instalaciones deportivas en el RENADE.		
Definición del indicador:	El indicador mide las obras de Infraestructuras Deportivas que son registradas en el Registro Nacional de Cultura Física y Deporte (RENADE). Con la finalidad de que CONADE cuente con una base de datos de infraestriuctura nacional. L6I - Comisión Nacional de Cultura Física y Deporte.	**Tipo cálculo:**	Porcentual

Fórmula (método de cálculo)	**Resultado de la meta**
(Número de instalaciones deportivas registradas en el RENADE en el año t / Número de instalaciones programadas para su registro en el año t) X 100	100.000

Numerador

Descripción	**Unidad de medida**	**Numerador**
Número de instalaciones deportivas registradas en el RENADE en el año t	UM00120 Obra	7.000

Denominador

Descripción	**Unidad de medida**	**Denominador**
Número de instalaciones programadas para su registro en el año t	UM00120 Obra	7.000

Universo de cobertura

Descripción	**Unidad de medida**	**Universo**
Número de instalaciones programadas para su registro en el año t	UM00120 Obra	7.000

Enfoque de género NO		**Meta sexenal**				**Línea base**				
Mujeres	**Hombres**	**Año**	**Meta**	**Numerador**	**Denominador**	**Meta**	**Periodo**	**Año**	**Numerador**	**Denominador**
0	0	2020	7.00	7.000	7.000	7.00	Enero-Diciembre	2020	7.000	7.000

Dimensión	**Desagregación geográfica**	**Tipo indicador**	**Tipo Meta**	**Nivel**	**Número**	**Sentido**
Eficacia	Nacional	Gestión	PIPP -- PASH	A	02.1	Ascendente

Criterios CREMAA

Claro	**Relevante**	**Económico**	**Monitoriable**	**Adecuado**	**Aporte marginal**
NO	NO	NO	NO	NO	NO

Calendario trimestral de la unidad de medida

Frecuencia		**Enero - Marzo**	**Abril - Junio**	**Julio - Septiembre**	**Octubre - Diciembre**	**Anual**
Anual		0.000	0.000	0.000	7.000	7.000

Observaciones

SECRETARÍA DE EDUCACIÓN PÚBLICA

PLANEACIÓN ANUAL 2020

L6I Comisión Nacional de Cultura Física y Deporte

El contenido de la información de este documento es de carácter oficial y responsabilidad del titular de la Unidad Responsable

S269 Programa de Cultura Física y Deporte

Componente 1 Actividad 3

Resumen Narrativo:	Registro y análisis de solicitudes recibidas para Infraestructura Deportiva y/o equipamiento Deportivo.		
Nombre del indicador:	Porcentaje de solicitudes analizadas para Infraestructura Deportiva y/o Equipamiento Deportivo.		
Medios de verificación:	Número de solicitudes analizadas para Infraestructura Deportiva y/o Equipamiento Deportivo en el año t: Cédula de Revisión de Expedientes Técnicos. Base de Datos de Registro de Solicitudes de Apoyo		
Supuesto:	Que los Estados y Municipios entreguen solicitudes de apoyo para infraestructura deportiva y/o equipamiento deportivo.		
Definición del indicador:	El indicador mide las solicitudes recibidas, las cuales son analizadas a efecto de poder definir aquellas que cumplan con los requisitos establecidos para ser sujetos de apoyo. L6I - Comisión Nacional de Cultura Física y Deporte.	**Tipo cálculo:**	Porcentual

Fórmula (método de cálculo)	Resultado de la meta
(Número de solicitudes analizadas para Infraestructura Deportiva y/o Equipamiento Deportivo en el año t / Número de solicitudes estimadas para Infraestructura Deportiva y/o Equipamiento Deportivo en el año t) X 100	100.000

Numerador

Descripción	Unidad de medida	Numerador
Número de solicitudes analizadas para Infraestructura Deportiva y/o Equipamiento Deportivo en el año t	UM00165 Solicitud	600.000

Denominador

Descripción	Unidad de medida	Denominador
Número de solicitudes estimadas para Infraestructura Deportiva y/o Equipamiento Deportivo en el año t	UM00165 Solicitud	600.000

Universo de cobertura

Descripción	Unidad de medida	Universo
Número de solicitudes estimadas para Infraestructura Deportiva y/o Equipamiento Deportivo en el año t	UM00165 Solicitud	600.000

Enfoque de género NO		Meta sexenal				Línea base				
Mujeres	Hombres	Año	Meta	Numerador	Denominador	Meta	Periodo	Año	Numerador	Denominador
0	0	2020	600.00	600.000	600.000	600.00	Enero-Diciembre	2020	600.000	600.000

Dimensión	Desagregación geográfica	Tipo indicador	Tipo Meta	Nivel	Número	Sentido
Eficacia	Nacional	Gestión	PIPP -- PASH	A	03.1	Ascendente

Criterios CREMAA

Claro	Relevante	Económico	Monitoriable	Adecuado	Aporte marginal
NO	NO	NO	NO	NO	NO

Calendario trimestral de la unidad de medida

Frecuencia		Enero - Marzo	Abril - Junio	Julio - Septiembre	Octubre - Diciembre	Anual
Trimestral acumulado		100.000	150.000	150.000	200.000	600.000
	Acumulado al trimestre	100.000	250.000	400.000	600.000	

Observaciones

SECRETARÍA DE EDUCACIÓN PÚBLICA

PLANEACIÓN ANUAL 2020

L6I Comisión Nacional de Cultura Física y Deporte

El contenido de la información de este documento es de carácter oficial y responsabilidad del titular de la Unidad Responsable

S269 Programa de Cultura Física y Deporte

Componente 2

Resumen Narrativo:	Certificaciones a Técnicos y Profesionistas Deportivos con la finalidad de incrementar los recursos humanos que posean el perfil necesario para asegurar el desarrollo de la Cultura Física y el Deporte en el país otorgadas.		
Nombre del indicador:	Porcentaje de certificaciones otorgadas a técnicos y profesionistas deportivos en el año t.		
Medios de verificación:	Número de certificaciones otorgadas a técnicos y profesionistas en el año t: Bases de datos y copias simples de las certificaciones emitidas por la CONADE - ENED y registradas en la Secretaría de Educación Pública, formato SC-02.		
Supuesto:	La población tiene interés de participar en las convocatorias para certificarse como técnicos y profesionistas del deporte. Existen condiciones del mercado laboral favorables para generar interés en la formación de técnicos y profesionales del deporte. Los interesados cuentan con los recursos económicos y el tiempo requerido para concluir sus estudios.		
Definición del indicador:	Éste indicador mide el personal certificado para el fomento de la enseñanza y la dirección del deporte, considerando para ello la capacitación y certificación de entrenadores y las personas inscritas en estos procesos de formación y capacitación. UR participante L6I - Comisión Nacional de Cultura Física y Deporte.	**Tipo cálculo:**	Porcentual

Fórmula (método de cálculo)	Resultado de la meta
(Número de certificaciones otorgadas a técnicos y profesionistas en el año t / Número de inscripciones en el año t) X 100	100.000

Numerador

Descripción	Unidad de medida	Numerador
Número de certificaciones otorgadas a técnicos y profesionistas en el año t	UM00050 Certificado	6,000.000

Denominador

Descripción	Unidad de medida	Denominador
Número de inscripciones en el año t	UM00050 Certificado	6,000.000

Universo de cobertura

Descripción	Unidad de medida	Universo
Número de inscripciones en el año t	UM00050 Certificado	6,000.000

Enfoque de género NO		Meta sexenal				Línea base				
Mujeres	Hombres	Año	Meta	Numerador	Denominador	Meta	Periodo	Año	Numerador	Denominador
0	0	2020	6000.00	6000.000	6000.000	7239.00	Enero-Diciembre	2018	7239.000	7239.000

Dimensión	Desagregación geográfica	Tipo indicador	Tipo Meta	Nivel	Número	Sentido
Eficacia	Nacional	Gestión	PIPP -- PASH	C	02.1	Ascendente

Criterios CREMAA

Claro	Relevante	Económico	Monitoriable	Adecuado	Aporte marginal
NO	NO	NO	NO	NO	NO

Calendario trimestral de la unidad de medida

Frecuencia		Enero - Marzo	Abril - Junio	Julio - Septiembre	Octubre - Diciembre	Anual
Trimestral acumulado		2,000.000	1,500.000	1,000.000	1,500.000	6,000.000
	Acumulado al trimestre	2,000.000	3,500.000	4,500.000	6,000.000	

Observaciones

SECRETARÍA DE EDUCACIÓN PÚBLICA

PLANEACIÓN ANUAL 2020

L6I Comisión Nacional de Cultura Física y Deporte

El contenido de la información de este documento es de carácter oficial y responsabilidad del titular de la Unidad Responsable

S269 Programa de Cultura Física y Deporte

Componente 2 Actividad 1

Resumen Narrativo:	Formación de Profesionistas en entrenamiento deportivo que cumplen con los requisitos especificados en la normatividad escolar con la finalidad de certificarse e incrementar los recursos humanos que posean el perfil necesario para asegurar el desarrollo de la Cultura Física y el Deporte en el país.		
Nombre del indicador:	Porcentaje de profesionistas en entrenamiento deportivo en proceso de formación para ser certificados en el año t.		
Medios de verificación:	Número de profesionistas en entrenamiento deportivo en proceso de formación para ser certificados en el año t: Boletas de calificación y/o cardex y certificado de terminación de estudios emitidas por la CONADE ENED y registradas en la Secretaría de Educación Pública.		
Supuesto:	Existen condiciones del mercado laboral favorables para generar interés en la certificación de profesionistas del deporte. El alumno cumple con todos los requisitos especificados en la normatividad escolar.		
Definición del indicador:	Mide el total de profesionistas en entrenamiento deportivo que se encuentran inscritos en los procesos de formación para ser certificados por la Escuela Nacional de Entrenadores Deportivos (ENED) y CONADE a nivel licenciatura y posgrado para el fomento de la enseñanza, la investigación y la dirección del deporte. UR participante L6I - Comisión Nacional de Cultura Física y Deporte.	**Tipo cálculo:**	Porcentual

Fórmula (método de cálculo)	Resultado de la meta
(Número de profesionistas en entrenamiento deportivo en proceso de formación para ser certificados en el año t / Número de profesionistas inscritos en el año t) X 100	100.000

Numerador

Descripción	Unidad de medida	Numerador
Número de profesionistas en entrenamiento deportivo en proceso de formación para ser certificados en el año t	UM00075 Estudiante	100.000

Denominador

Descripción	Unidad de medida	Denominador
Número de profesionistas inscritos en el año t	UM00075 Estudiante	100.000

Universo de cobertura

Descripción	Unidad de medida	Universo
Número de profesionistas inscritos en el año t	UM00075 Estudiante	100.000

Enfoque de género NO		Meta sexenal				Línea base				
Mujeres	Hombres	Año	Meta	Numerador	Denominador	Meta	Periodo	Año	Numerador	Denominador
0	0	2020	100.00	100.000	100.000	100.00	Enero-Diciembre	2018	100.000	100.000

Dimensión	Desagregación geográfica	Tipo indicador	Tipo Meta	Nivel	Número	Sentido
Eficacia	Nacional	Gestión	PIPP -- PASH	A	01.2	Ascendente

Criterios CREMAA

Claro	Relevante	Económico	Monitoriable	Adecuado	Aporte marginal
NO	NO	NO	NO	NO	NO

Calendario trimestral de la unidad de medida

Frecuencia		Enero - Marzo	Abril - Junio	Julio - Septiembre	Octubre - Diciembre	Anual
Semestral acumulado		0.000	50.000	0.000	50.000	100.000
	Acumulado al semestre		50.000		100.000	

Observaciones

SECRETARÍA DE EDUCACIÓN PÚBLICA

PLANEACIÓN ANUAL 2020

L6I Comisión Nacional de Cultura Física y Deporte

El contenido de la información de este documento es de carácter oficial y responsabilidad del titular de la Unidad Responsable

S269 Programa de Cultura Física y Deporte

Componente 2 Actividad 2

Resumen Narrativo:	Capacitación de Técnicos del deporte que cumplen con los requisitos especificados en la normatividad escolar con la finalidad de certificarse en competencias laborales e incrementar los recursos humanos que posean el perfil necesario para asegurar el desarrollo de la Cultura Física y el Deporte en el país.		
Nombre del indicador:	Porcentaje de técnicos del deporte en proceso de capacitación para ser certificados en el año t.		
Medios de verificación:	Número de técnicos del deporte en proceso de capacitación para ser certificados en el año t: Formatos de control escolar de capacitación y certificación, formato SC-02. y copias simples de las certificaciones emitidas por la CONADE ENED registradas en la Secretaría de Educación Pública y/o en la Secretaría de Trabajo y Previsión Social.		
Supuesto:	Existen condiciones del mercado laboral favorables para generar interés en la certificación de técnicos del deporte. El alumno cumple con todos los requisitos especificados en la normatividad escolar.		
Definición del indicador:	Mide el total de técnicos del deporte que se encuentran inscritos en los procesos de capacitación para ser certificados por la Escuela Nacional de Entrenadores Deportivos (ENED) y CONADE para el fomento del bienestar social y de salud. UR participante L6I - Comisión Nacional de Cultura Física y Deporte.	**Tipo cálculo:**	Porcentual

Fórmula (método de cálculo)	**Resultado de la meta**
(Número de técnicos del deporte en proceso de capacitación para ser certificados en el año t / Número de técnicos inscritos en el año t) X 100	100.000

Numerador

Descripción	**Unidad de medida**	**Numerador**
Número de técnicos del deporte en proceso de capacitación para ser certificados en el año t	UM00075 Estudiante	5,900.000

Denominador

Descripción	**Unidad de medida**	**Denominador**
Número de técnicos inscritos en el año t	UM00075 Estudiante	5,900.000

Universo de cobertura

Descripción	**Unidad de medida**	**Universo**
Número de técnicos inscritos en el año t	UM00075 Estudiante	5,900.000

Enfoque de género NO		**Meta sexenal**				**Línea base**				
Mujeres	**Hombres**	**Año**	**Meta**	**Numerador**	**Denominador**	**Meta**	**Periodo**	**Año**	**Numerador**	**Denominador**
0	0	2020	5900.00	5900.000	5900.000	7239.00	Enero-Diciembre	2018	7239.000	7239.000

Dimensión	**Desagregación geográfica**	**Tipo indicador**	**Tipo Meta**	**Nivel**	**Número**	**Sentido**
Eficacia	Nacional	Gestión	PIPP -- PASH	A	02.2	Ascendente

Criterios CREMAA

Claro	**Relevante**	**Económico**	**Monitoriable**	**Adecuado**	**Aporte marginal**
NO	NO	NO	NO	NO	NO

Calendario trimestral de la unidad de medida

Frecuencia		**Enero - Marzo**	**Abril - Junio**	**Julio - Septiembre**	**Octubre - Diciembre**	**Anual**
Trimestral acumulado		2,000.000	1,400.000	1,000.000	1,500.000	5,900.000
	Acumulado al trimestre	2,000.000	3,400.000	4,400.000	5,900.000	

Observaciones

SECRETARÍA DE EDUCACIÓN PÚBLICA

PLANEACIÓN ANUAL 2020

L6I Comisión Nacional de Cultura Física y Deporte

El contenido de la información de este documento es de carácter oficial y responsabilidad del titular de la Unidad Responsable

S269 Programa de Cultura Física y Deporte

Componente 3

Resumen Narrativo:	Asociaciones Deportivas Nacionales No Olímpicas y Organismos Afines económicamente apoyados.		
Nombre del indicador:	Porcentaje de Asociaciones Deportivas Nacionales No Olímpicas y Organismos Afines apoyados económicamente para el desarrollo de sus programas de trabajo en el año t.		
Medios de verificación:	Número de Asociaciones Deportivas Nacionales No Olímpicas y Organismos Afines apoyados económicamente para el desarrollo de sus programas de trabajo en el año t: Convenios de Concertación y Colaboración signados con los beneficiarios, Cuentas por Liquidar Certificadas y Cuadros de Control Interno bajo resguardo de la Subdirección del Deporte de la CONADE.		
Supuesto:	Las Asociaciones Deportivas Nacionales No Olímpicas y Organismos afines cumplen con los requisitos para recibir el apoyo económico institucional para complementar la operación de sus acciones. La SHCP autoriza el presupuesto suficiente para proporcionar apoyos a Asociaciones Deportivas Nacionales No Olímpicas y Organismos afines para el desarrollo de sus programas de trabajo.		
Definición del indicador:	Mide el número de Asociaciones Deportivas Nacionales No Olímpicas y Organismos Afines apoyados económicamente para el desarrollo de sus programas de trabajo a fin de ampliar su impacto en las diferentes comunidades con quienes llevan a cabo sus programas de trabajo. Las Asociaciones Deportivas No Olímpicas son aquellas cuyo desarrollo deportivo de alto nivel competitivo no corresponde a eventos marcados dentro del Cíclo Olímpico. UR participante L6I - Comisión Nacional de Cultura Física y Deporte.	**Tipo cálculo:**	Porcentual

Fórmula (método de cálculo)	Resultado de la meta
(Número de Asociaciones Deportivas Nacionales No Olímpicas y Organismos Afines apoyados económicamente para el desarrollo de sus programas de trabajo en el año t / Número de Asociaciones Nacionales No Olímpicas y Organismos Afines susceptibles de ser apoyados económicamente en el año t) X 100	30.303

Numerador

Descripción	Unidad de medida	Numerador
Número de Asociaciones Deportivas Nacionales No Olímpicas y Organismos Afines apoyados económicamente para el desarrollo de sus programas de trabajo en el año t	UM00034 Asociación	10.000

Denominador

Descripción	Unidad de medida	Denominador
Número de Asociaciones Nacionales No Olímpicas y Organismos Afines susceptibles de ser apoyados económicamente en el año t	UM00034 Asociación	33.000

Universo de cobertura

Descripción	Unidad de medida	Universo
Número de Asociaciones Nacionales No Olímpicas y Organismos Afines susceptibles de ser apoyados económicamente en el año t	UM00034 Asociación	33.000

Enfoque de género NO		Meta sexenal				Línea base				
Mujeres	Hombres	Año	Meta	Numerador	Denominador	Meta	Periodo	Año	Numerador	Denominador
0	0	2020	10.00	10.000	33.000	10.00	Enero-Diciembre	2018	10.000	33.000

Dimensión	Desagregación geográfica	Tipo indicador	Tipo Meta	Nivel	Número	Sentido
Eficacia	Nacional	Gestión	PIPP -- PASH	C	03.1	Ascendente

Criterios CREMAA

Claro	Relevante	Económico	Monitoriable	Adecuado	Aporte marginal
NO	NO	NO	NO	NO	NO

Calendario trimestral de la unidad de medida

Frecuencia	Enero - Marzo	Abril - Junio	Julio - Septiembre	Octubre - Diciembre	Anual

SECRETARÍA DE EDUCACIÓN PÚBLICA

PLANEACIÓN ANUAL 2020

L6I Comisión Nacional de Cultura Física y Deporte

El contenido de la información de este documento es de carácter oficial y responsabilidad del titular de la Unidad Responsable

Semestral acumulado		0.000	3.000	0.000	7.000	10.000
	Acumulado al semestre		3.000		10.000	
Observaciones						

SECRETARÍA DE EDUCACIÓN PÚBLICA

PLANEACIÓN ANUAL 2020

L6I Comisión Nacional de Cultura Física y Deporte

El contenido de la información de este documento es de carácter oficial y responsabilidad del titular de la Unidad Responsable

S269 Programa de Cultura Física y Deporte

Componente 3 Actividad 1

Resumen Narrativo:	Autorización de solicitudes de apoyo a Asociaciones Deportivas Nacionales No Olímpicas y Organismos afines que cumplan con los requisitos establecidos en las Reglas de Operación.		
Nombre del indicador:	Porcentaje de solicitudes de apoyo autorizadas a Asociaciones Deportivas Nacionales No Olímpicas y Organismos afines con respecto a las recibidas en el año t.		
Medios de verificación:	Número de solicitudes de apoyo autorizadas a las Asociaciones Deportivas Nacionales No Olímpicas y Organismos Afines en el año t: Carpetas específicas clasificadas por entidad donde se guardan las solicitudes recibidas, bajo resguardo de la Subdirección de Soporte al SINADE.		
Supuesto:	Las Asociaciones Deportivas Nacionales No Olímpicas y Organismos afines cumplen con los requisitos establecidos en las Reglas de Operación a efecto de que su solicitud sea autorizada.		
Definición del indicador:	El indicador permite conocer el número de solicitudes de apoyo autorizadas a las Asociaciones Deportivas Nacionales No Olímpicas y Organismos Afines en el año t. UR participante L6I - Comisión Nacional de Cultura Física y Deporte.	**Tipo cálculo:**	Porcentual

Fórmula (método de cálculo)	Resultado de la meta
(Número de solicitudes de apoyo autorizadas a las Asociaciones Deportivas Nacionales No Olímpicas y Organismos Afines en el año t / Número de solicitudes de apoyo recibidas de las Asociaciones Deportivas Nacionales No Olímpicas y Organismos Afines en el año t) X 100	100.000

Numerador

Descripción	Unidad de medida	Numerador
Número de solicitudes de apoyo autorizadas a las Asociaciones Deportivas Nacionales No Olímpicas y Organismos Afines en el año t	UM00165 Solicitud	10.000

Denominador

Descripción	Unidad de medida	Denominador
Número de solicitudes de apoyo recibidas de las Asociaciones Deportivas Nacionales No Olímpicas y Organismos Afines en el año t	UM00165 Solicitud	10.000

Universo de cobertura

Descripción	Unidad de medida	Universo
Número de solicitudes de apoyo recibidas de las Asociaciones Deportivas Nacionales No Olímpicas y Organismos Afines en el año t	UM00165 Solicitud	10.000

Enfoque de género NO		Meta sexenal				Línea base				
Mujeres	Hombres	Año	Meta	Numerador	Denominador	Meta	Periodo	Año	Numerador	Denominador
0	0	2020	10.00	10.000	10.000	10.00	Enero-Diciembre	2018	10.000	10.000

Dimensión	Desagregación geográfica	Tipo indicador	Tipo Meta	Nivel	Número	Sentido
Eficacia	Nacional	Gestión	PIPP -- PASH	A	01.3	Ascendente

Criterios CREMAA

Claro	Relevante	Económico	Monitoriable	Adecuado	Aporte marginal
NO	NO	NO	NO	NO	NO

Calendario trimestral de la unidad de medida

Frecuencia		Enero - Marzo	Abril - Junio	Julio - Septiembre	Octubre - Diciembre	Anual
Semestral acumulado		0.000	3.000	0.000	7.000	10.000

SECRETARÍA DE EDUCACIÓN PÚBLICA

PLANEACIÓN ANUAL 2020

L6I Comisión Nacional de Cultura Física y Deporte

El contenido de la información de este documento es de carácter oficial y responsabilidad del titular de la Unidad Responsable

	Acumulado al semestre		3.000		10.000	
Observaciones						

SECRETARÍA DE EDUCACIÓN PÚBLICA

PLANEACIÓN ANUAL 2020

L6I Comisión Nacional de Cultura Física y Deporte

El contenido de la información de este documento es de carácter oficial y responsabilidad del titular de la Unidad Responsable

S269 Programa de Cultura Física y Deporte

Componente 4

Resumen Narrativo:	Miembros del SINADE apoyados económicamente para realizar eventos y/o proyectos especiales para el desarrollo de la Estrategia "Deporte".
Nombre del indicador:	Porcentaje de miembros del SINADE apoyados económicamente en materia de eventos y/o proyectos especiales para el desarrollo de la Estrategia "Deporte" en el año t.
Medios de verificación:	Número de Miembros del SINADE apoyados económicamente en materia de eventos y/o proyectos especiales para el desarrollo de la Estrategia Deporte en el año t: Convenios de Concertación y Colaboración signados con los beneficiarios, Cuentas por Liquidar Certificadas y Cuadros de Control Interno bajo resguardo de la Subdirección del Deporte de la CONADE.
Supuesto:	Los miembros del SINADE cumplen con los requisitos para recibir el apoyo económico institucional para desarrollar eventos y/o proyectos especiales. La SHCP autoriza el presupuesto suficiente para apoyar financieramente a los miembros del SINADE para la realización de eventos y/proyectos especiales.
Definición del indicador:	El indicador mide el número de apoyos económicos a los miembros del Sistema Nacional de Cultura Física y Deporte (SINADE) en materia de eventos y/o proyectos especiales para el desarrollo de la Estrategia "Deporte" en el año t. Los miembros del SINADE lo integran los Órganos Estatales de Cultura Física y Deporte, Asociaciones Deportivas Nacionales y Organismos Afines, de conformidad con los títulos Segundos de la Ley General de Cultura Física y Deporte y su Reglamento. Los eventos y/o proyectos especiales consisten en la organización de todo tipo de evento y competencia deportiva, municipal, alcaldías de la Ciudad de México, local, regional, nacional o internacional, principalmente dentro del territorio mexicano así como cualquier reunión académica, técnica, de capacitación, certificación en los ámbitos del deporte y sus ciencias aplicadas, que apoyen la promoción y el desarrollo del deporte en México, tendientes a integrar la participación de los Órganos de Cultura Física y Deporte, Asociaciones Deportivas Nacionales y Organismos Afines. UR participante L6I - Comisión Nacional de Cultura Física y Deporte.
Tipo cálculo:	Porcentual

Fórmula (método de cálculo)	Resultado de la meta
(Número de Miembros del SINADE apoyados económicamente en materia de eventos y/o proyectos especiales para el desarrollo de la Estrategia "Deporte" en el año t / Total de Miembros del SINADE susceptibles de ser apoyados económicamente en materia de eventos y/o proyectos especiales para el desarrollo de la Estrategia "Deporte" en el año t) X 100	100.000

Numerador

Descripción	Unidad de medida	Numerador
Número de Miembros del SINADE apoyados económicamente en materia de eventos y/o proyectos especiales para el desarrollo de la Estrategia "Deporte" en el año t	UM00029 Apoyo	5.000

Denominador

Descripción	Unidad de medida	Denominador
Total de Miembros del SINADE susceptibles de ser apoyados económicamente en materia de eventos y/o proyectos especiales para el desarrollo de la Estrategia "Deporte" en el año t	UM00029 Apoyo	5.000

Universo de cobertura

Descripción	Unidad de medida	Universo
Total de Miembros del SINADE susceptibles de ser apoyados económicamente en materia de eventos y/o proyectos especiales para el desarrollo de la Estrategia "Deporte" en el año t	UM00029 Apoyo	5.000

Enfoque de género NO		Meta sexenal				Línea base				
Mujeres	Hombres	Año	Meta	Numerador	Denominador	Meta	Periodo	Año	Numerador	Denominador
0	0	2020	5.00	5.000	5.000	33.00	Enero-Diembre	2017	33.000	33.000

Dimensión	Desagregación geográfica	Tipo indicador	Tipo Meta	Nivel	Número	Sentido
Eficacia	Nacional	Gestión	PIPP -- PASH	C	04.1	Ascendente

Criterios CREMAA

SECRETARÍA DE EDUCACIÓN PÚBLICA

PLANEACIÓN ANUAL 2020

L6I Comisión Nacional de Cultura Física y Deporte

El contenido de la información de este documento es de carácter oficial y responsabilidad del titular de la Unidad Responsable

Claro	Relevante	Económico	Monitoriable	Adecuado	Aporte marginal
NO	NO	NO	NO	NO	NO

Calendario trimestral de la unidad de medida

Frecuencia		Enero - Marzo	Abril - Junio	Julio - Septiembre	Octubre - Diciembre	Anual
Anual		0.000	0.000	0.000	5.000	5.000

Observaciones

SECRETARÍA DE EDUCACIÓN PÚBLICA

PLANEACIÓN ANUAL 2020

L6I Comisión Nacional de Cultura Física y Deporte

El contenido de la información de este documento es de carácter oficial y responsabilidad del titular de la Unidad Responsable

S269 Programa de Cultura Física y Deporte

Componente 4 Actividad 1

Resumen Narrativo:	Elaboración de convenios de concertación y colaboración con los miembros del SINADE para el desarrollo de eventos y/o proyectos especiales de la Estrategia Deporte.		
Nombre del indicador:	Porcentaje de Convenios de Concertación y Colaboración elaborados a los beneficiarios para el desarrollo de eventos y/o proyectos especiales de la Estrategia Deporte en el año t.		
Medios de verificación:	Número de convenios elaborados con los miembros del SINADE para el desarrollo de eventos y/o proyectos especiales de la Estrategia Deporte en el año t: Convenios de Concertación y Colaboración elaborados a los beneficiarios. Cuentas por Liquidar Certificadas y Cuadros de Control Interno.		
Supuesto:	Los miembros del SINADE cumplen con los requisitos establecidos en las Reglas de Operación para Convenir con la institución la formalización y elaboración de los apoyos autorizados.		
Definición del indicador:	El indicador permite medir la cantidad de Convenios elaborados a los miembros del SINADE con respecto a los Convenios signados para el desarrollo de eventos y/o proyectos especiales de la Estrategia Deporte. UR participante L6I - Comisión Nacional de Cultura Física y Deporte.	**Tipo cálculo:**	Porcentual

Fórmula (método de cálculo)	Resultado de la meta
(Número de convenios elaborados con los miembros del SINADE para el desarrollo de eventos y/o proyectos especiales de la Estrategia Deporte en el año t / Número de convenios signados con los miembros del SINADE para el desarrollo de eventos y/o proyectos especiales de la Estrategia Deporte en el año t) X 100	100.000

Numerador

Descripción	Unidad de medida	Numerador
Número de convenios elaborados con los miembros del SINADE para el desarrollo de eventos y/o proyectos especiales de la Estrategia Deporte en el año t	UM00054 Convenio	5.000

Denominador

Descripción	Unidad de medida	Denominador
Número de convenios signados con los miembros del SINADE para el desarrollo de eventos y/o proyectos especiales de la Estrategia Deporte en el año t	UM00054 Convenio	5.000

Universo de cobertura

Descripción	Unidad de medida	Universo
Número de convenios signados con los miembros del SINADE para el desarrollo de eventos y/o proyectos especiales de la Estrategia Deporte en el año t	UM00054 Convenio	5.000

Enfoque de género NO		Meta sexenal				Línea base				
Mujeres	Hombres	Año	Meta	Numerador	Denominador	Meta	Periodo	Año	Numerador	Denominador
0	0	2020	5.00	5.000	5.000	33.00	Enero-Diciembre	2017	33.000	33.000

Dimensión	Desagregación geográfica	Tipo indicador	Tipo Meta	Nivel	Número	Sentido
Eficiencia	Nacional	Gestión	PIPP -- PASH	A	01.4	Ascendente

Criterios CREMAA

Claro	Relevante	Económico	Monitoriable	Adecuado	Aporte marginal
NO	NO	NO	NO	NO	NO

Calendario trimestral de la unidad de medida

Frecuencia		Enero - Marzo	Abril - Junio	Julio - Septiembre	Octubre - Diciembre	Anual
Anual		0.000	0.000	0.000	5.000	5.000

Observaciones

SECRETARÍA DE EDUCACIÓN PÚBLICA

PLANEACIÓN ANUAL 2020

L6I Comisión Nacional de Cultura Física y Deporte

El contenido de la información de este documento es de carácter oficial y responsabilidad del titular de la Unidad Responsable

S269 Programa de Cultura Física y Deporte

Componente 5

Resumen Narrativo:	Atletas preseleccionados y seleccionados nacionales del deporte convencional y adaptado con participación en eventos deportivos técnica y económicamente apoyados, a través de las Asociaciones Deportivas Nacionales.		
Nombre del indicador:	Porcentaje de Atletas preseleccionados y seleccionados nacionales del deporte convencional y adaptado apoyados con participación en eventos deportivos en el año t.		
Medios de verificación:	Atletas preseleccionados y seleccionados nacionales del deporte convencional y adaptado apoyados con participación en eventos deportivos en el año t: Expediente integral bajo resguardo de la Subdirección de Apoyo de Alto Rendimiento a Deportistas y Federaciones adscrita a la Subdirección de Calidad para el Deporte de la CONADE.		
Supuesto:	Los Atletas preseleccionados y seleccionados nacionales del deporte convencional y adaptado que muestran interés en participar en eventos deportivos. La SHCP autoriza el presupuesto suficiente para apoyar a los atletas preseleccionados y seleccionados nacionales del deporte convencional y adaptado que participan en eventos deportivos.		
Definición del indicador:	El indicador mide el total de atletas preseleccionados y seleccionados nacionales del deporte convencional y adaptado apoyados para participar en eventos deportivos. UR participante L6I - Comisión Nacional de Cultura Física y Deporte.	**Tipo cálculo:**	Porcentual

Fórmula (método de cálculo)	Resultado de la meta
(Atletas preseleccionados y seleccionados nacionales del deporte convencional y adaptado apoyados con participación en eventos deportivos en el año t / Total de atletas preseleccionados y seleccionados nacionales del deporte convencional y adaptado apoyados en el año t) X 100	100.000

Numerador

Descripción	Unidad de medida	Numerador
Atletas preseleccionados y seleccionados nacionales del deporte convencional y adaptado apoyados con participación en eventos deportivos en el año t	UM00060 Deportista	2,000.000

Denominador

Descripción	Unidad de medida	Denominador
Total de atletas preseleccionados y seleccionados nacionales del deporte convencional y adaptado apoyados en el año t	UM00060 Deportista	2,000.000

Universo de cobertura

Descripción	Unidad de medida	Universo
Total de atletas preseleccionados y seleccionados nacionales del deporte convencional y adaptado apoyados en el año t	UM00060 Deportista	2,000.000

Enfoque de género NO		Meta sexenal				Línea base				
Mujeres	Hombres	Año	Meta	Numerador	Denominador	Meta	Periodo	Año	Numerador	Denominador
0	0	2020	2000.00	2000.000	2000.000	1200.00	Enero-Diciembre	2017	1200.000	1200.000

Dimensión	Desagregación geográfica	Tipo indicador	Tipo Meta	Nivel	Número	Sentido
Eficacia	Nacional	Gestión	PIPP -- PASH	C	05.1	Ascendente

Criterios CREMAA

Claro	Relevante	Económico	Monitoriable	Adecuado	Aporte marginal
NO	NO	NO	NO	NO	NO

Calendario trimestral de la unidad de medida

Frecuencia		Enero - Marzo	Abril - Junio	Julio - Septiembre	Octubre - Diciembre	Anual
Trimestral acumulado		300.000	700.000	700.000	300.000	2,000.000

SECRETARÍA DE EDUCACIÓN PÚBLICA

PLANEACIÓN ANUAL 2020

L6I Comisión Nacional de Cultura Física y Deporte

El contenido de la información de este documento es de carácter oficial y responsabilidad del titular de la Unidad Responsable

	Acumulado al trimestre	300.000	1,000.000	1,700.000	2,000.000	
Observaciones						

SECRETARÍA DE EDUCACIÓN PÚBLICA

PLANEACIÓN ANUAL 2020

L6I Comisión Nacional de Cultura Física y Deporte

El contenido de la información de este documento es de carácter oficial y responsabilidad del titular de la Unidad Responsable

S269 Programa de Cultura Física y Deporte

Componente 5 Actividad 1

Resumen Narrativo:	Análisis de los Programas anuales de trabajo de las Asociaciones Deportivas Nacionales, Órganos de Cultura Física y Deporte y Organismos Afines para autorizar los apoyos técnicos y económicos para atletas preseleccionados y seleccionados nacionales del deporte convencional y adaptado con participación en eventos deportivos.		
Nombre del indicador:	Porcentaje de programas anuales de trabajo de las Asociaciones Deportivas Nacionales, Órganos de Cultura Física y Deporte y Organismos Afines analizados en el año t.		
Medios de verificación:	Número de programas anuales de trabajo de las Asociaciones Deportivas Nacionales, Órganos de Cultura Física y Deporte y Organismos Afines analizados en el año t: Expediente integral bajo resguardo de la Subdirección de Apoyo de Alto Rendimiento a Deportistas y Federaciones adscrita a la Subdirección de Calidad para el Deporte de la CONADE.		
Supuesto:	Las Asociaciones Deportivas Nacionales, Órganos de Cultura Física y Deporte y Organismos Afines presentan en tiempo y forma sus programas anuales de trabajo.		
Definición del indicador:	El indicador mide los programas anuales de trabajo de las Asociaciones Deportivas Nacionales, Órganos de Cultura Física y Deporte y Organismos Afines que son analizados para ser avalados técnicamente y tener un sustento de viabilidad presupuestal para los apoyos económicos a atletas preseleccionados y seleccionados nacionales del deporte convencional y adaptado con participación en eventos deportivos en el año t. UR participante L6I - Comisión Nacional de Cultura Física y Deporte.	**Tipo cálculo:**	Porcentual

Fórmula (método de cálculo)	Resultado de la meta
(Número de programas anuales de trabajo de las Asociaciones Deportivas Nacionales, Órganos de Cultura Física y Deporte y Organismos Afines analizados en el año t / Número de programas anuales de trabajo de las Asociaciones Deportivas Nacionales, Órganos de Cultura Física y Deporte y Organismos Afines recibidos en el año t) X 100	100.000

Numerador

Descripción	Unidad de medida	Numerador
Número de programas anuales de trabajo de las Asociaciones Deportivas Nacionales, Órganos de Cultura Física y Deporte y Organismos Afines analizados en el año t	UM00137 Programa	46.000

Denominador

Descripción	Unidad de medida	Denominador
Número de programas anuales de trabajo de las Asociaciones Deportivas Nacionales, Órganos de Cultura Física y Deporte y Organismos Afines recibidos en el año t	UM00137 Programa	46.000

Universo de cobertura

Descripción	Unidad de medida	Universo
Número de programas anuales de trabajo de las Asociaciones Deportivas Nacionales, Órganos de Cultura Física y Deporte y Organismos Afines recibidos en el año t	UM00137 Programa	46.000

Enfoque de género NO		Meta sexenal				Línea base				
Mujeres	Hombres	Año	Meta	Numerador	Denominador	Meta	Periodo	Año	Numerador	Denominador
0	0	2020	46.00	46.000	46.000	46.00	Enero-Diciembre	2020	46.000	46.000

Dimensión	Desagregación geográfica	Tipo indicador	Tipo Meta	Nivel	Número	Sentido
Eficacia	Nacional	Gestión	PIPP -- PASH	A	01.5	Ascendente

Criterios CREMAA

Claro	Relevante	Económico	Monitoriable	Adecuado	Aporte marginal
NO	NO	NO	NO	NO	NO

Calendario trimestral de la unidad de medida

SECRETARÍA DE EDUCACIÓN PÚBLICA

PLANEACIÓN ANUAL 2020

L6I Comisión Nacional de Cultura Física y Deporte

El contenido de la información de este documento es de carácter oficial y responsabilidad del titular de la Unidad Responsable

Frecuencia		Enero - Marzo	Abril - Junio	Julio - Septiembre	Octubre - Diciembre	Anual
Anual		0.000	0.000	0.000	46.000	46.000
Observaciones						

SECRETARÍA DE EDUCACIÓN PÚBLICA

PLANEACIÓN ANUAL 2020

L6I Comisión Nacional de Cultura Física y Deporte

El contenido de la información de este documento es de carácter oficial y responsabilidad del titular de la Unidad Responsable

S269 Programa de Cultura Física y Deporte

Componente 6

Resumen Narrativo:	Entrenadores apoyados que atienden a deportistas en Formación y Alto Rendimiento.		
Nombre del indicador:	Porcentaje de Entrenadores apoyados que atienden a deportistas en Formación y Alto Rendimiento en el año t.		
Medios de verificación:	Número de entrenadores apoyados que atienden a los deportistas en Formación y Alto Rendimiento en el año t: Oficios de entrenadores propuestos por parte de los Órganos de Cultura Física y Deporte. Oficio de autorización para el apoyo de entrenadores. Base de datos de entrenadores apoyados bajo resguardo de la Subdirección de Análisis Técnico Deportivo.		
Supuesto:	Los entrenadores cumplen con los requisitos para ser sujetos de apoyo. La SHCP autoriza el presupuesto suficiente. Los Órganos de Cultura Física y Deporte cumplen con los requisitos establecidos en tiempo y forma para ser sujetos de apoyo.		
Definición del indicador:	El indicador mide a los entrenadores apoyados económicamente para atender a deportistas en Formación y Alto Rendimiento. Los deportistas en Formación y Alto Rendimiento son las y los deportistas, que cuentan con un conjunto de cualidades físicas, psicológicas y habilidades motrices observables por encima de la media, y aquellos que conforman las preselecciones y selecciones nacionales para proyectarlos en la participación rumbo a eventos nacionales e internacionales. Este indicador refleja un apoyo constante otorgado durante todo el ejercicio presupuestal.	**Tipo cálculo:**	Porcentual

Fórmula (método de cálculo)	Resultado de la meta
(Número de entrenadores apoyados que atienden a los deportistas en Formación y Alto Rendimiento en el año t / Número de entrenadores propuestos para atender a deportistas en Formación y Alto Rendimiento en el año t) X 100	100.000

Numerador

Descripción	Unidad de medida	Numerador
Número de entrenadores apoyados que atienden a los deportistas en Formación y Alto Rendimiento en el año t	UM00142 Profesor (a)	516.000

Denominador

Descripción	Unidad de medida	Denominador
Número de entrenadores propuestos para atender a deportistas en Formación y Alto Rendimiento en el año t	UM00142 Profesor (a)	516.000

Universo de cobertura

Descripción	Unidad de medida	Universo
Número de entrenadores propuestos para atender a deportistas en Formación y Alto Rendimiento en el año t	UM00142 Profesor (a)	516.000

Enfoque de género NO		Meta sexenal				Línea base				
Mujeres	Hombres	Año	Meta	Numerador	Denominador	Meta	Periodo	Año	Numerador	Denominador
0	0	2020	516.00	516.000	516.000	352.00	Enero-Diciembre	2018	352.000	352.000

Dimensión	Desagregación geográfica	Tipo indicador	Tipo Meta	Nivel	Número	Sentido
Eficacia	Nacional	Gestión	PIPP -- PASH	C	06.1	Ascendente

Criterios CREMAA

Claro	Relevante	Económico	Monitoriable	Adecuado	Aporte marginal
NO	NO	NO	NO	NO	NO

Calendario trimestral de la unidad de medida

Frecuencia		Enero - Marzo	Abril - Junio	Julio - Septiembre	Octubre - Diciembre	Anual
Semestral acumulado		0.000	14.000	0.000	502.000	516.000

SECRETARÍA DE EDUCACIÓN PÚBLICA

PLANEACIÓN ANUAL 2020

L6I Comisión Nacional de Cultura Física y Deporte

El contenido de la información de este documento es de carácter oficial y responsabilidad del titular de la Unidad Responsable

	Acumulado al semestre		14.000		516.000	
Observaciones						

SECRETARÍA DE EDUCACIÓN PÚBLICA

PLANEACIÓN ANUAL 2020

L6I Comisión Nacional de Cultura Física y Deporte

El contenido de la información de este documento es de carácter oficial y responsabilidad del titular de la Unidad Responsable

S269 Programa de Cultura Física y Deporte

Componente 6 Actividad 1

Resumen Narrativo:	Evaluación del desempeño de los entrenadores de deportistas en Formación y Alto Rendimiento.		
Nombre del indicador:	Porcentaje de entrenadores evaluados que atienden a deportistas en Formación y Alto Rendimiento en el año t.		
Medios de verificación:	Número de entrenadores de deportistas en Formación y Alto Rendimiento evaluados en el año t: Evaluación del entrenador bajo resguardo de la Subdirección de Calidad para el Deporte de la CONADE.		
Supuesto:	Los entrenadores cumplen con las funciones estipuladas en los lineamientos de trabajo.		
Definición del indicador:	Conocer los resultados del trabajo y desempeño realizado; así como, el cumplimiento de los objetivos establecidos para obtener el mejor desempeño de los deportistas en Formación y Alto Rendimiento. UR participante L6I - Comisión Nacional de Cultura Física y Deporte.	**Tipo cálculo:**	Porcentual

Fórmula (método de cálculo)	Resultado de la meta
(Número de entrenadores de deportistas en Formación y Alto Rendimiento evaluados en el año t / Entrenadores de deportistas en Formación y Alto Rendimiento propuestos en el año t) X 100	100.000

Numerador

Descripción	Unidad de medida	Numerador
Número de entrenadores de deportistas en Formación y Alto Rendimiento evaluados en el año t	UM00142 Profesor (a)	516.000

Denominador

Descripción	Unidad de medida	Denominador
Entrenadores de deportistas en Formación y Alto Rendimiento propuestos en el año t	UM00142 Profesor (a)	516.000

Universo de cobertura

Descripción	Unidad de medida	Universo
Entrenadores de deportistas en Formación y Alto Rendimiento propuestos en el año t	UM00142 Profesor (a)	516.000

Enfoque de género NO		Meta sexenal				Línea base				
Mujeres	Hombres	Año	Meta	Numerador	Denominador	Meta	Periodo	Año	Numerador	Denominador
0	0	2020	516.00	516.000	516.000	352.00	Enero-Diciembre	2018	1.000	1.000

Dimensión	Desagregación geográfica	Tipo indicador	Tipo Meta	Nivel	Número	Sentido
Eficacia	Nacional	Gestión	PIPP -- PASH	A	01.6	Ascendente

Criterios CREMAA

Claro	Relevante	Económico	Monitoriable	Adecuado	Aporte marginal
NO	NO	NO	NO	NO	NO

Calendario trimestral de la unidad de medida

Frecuencia		Enero - Marzo	Abril - Junio	Julio - Septiembre	Octubre - Diciembre	Anual
Anual		0.000	0.000	0.000	516.000	516.000

Observaciones

SECRETARÍA DE EDUCACIÓN PÚBLICA

PLANEACIÓN ANUAL 2020

L6I Comisión Nacional de Cultura Física y Deporte

El contenido de la información de este documento es de carácter oficial y responsabilidad del titular de la Unidad Responsable

S269 Programa de Cultura Física y Deporte

Componente 7			
Resumen Narrativo:	Becas económicas deportivas otorgadas para el desarrollo de los atletas de alto rendimiento con resultados destacados.		
Nombre del indicador:	Porcentaje de becas económicas deportivas otorgadas a los atletas que cumplen con los requisitos establecidos el año t.		
Medios de verificación:	Número de becas económicas deportivas otorgadas que cumplen con los requisitos establecidos en el año t: Expediente integral y Sistema de Registro y Control de Solicitudes de Becas Económicas Deportivas bajo resguardo de la Subdirección de Becas adscrita a la Subdirección de Calidad para el Deporte de la CONADE.		
Supuesto:	Los organismos deportivos o equivalentes entregan en tiempo y forma sus propuestas de becas y que estas cumplan con los requisitos establecidos en Reglas de Operación. La SHCP autoriza el presupuesto necesario para el otorgamiento de becas.		
Definición del indicador:	Número de becas económicas deportivas otorgadas a los atletas, con resultados destacados que ingresan al padrón de beneficiarios. Los organismos deportivos considerados son los Órganos de Cultura Física y Deporte, Asociaciones Deportivas Nacionales y Organismos afines. UR participante L6I - Comisión Nacional de Cultura Física y Deporte.	**Tipo cálculo:**	Porcentual

Fórmula (método de cálculo)	Resultado de la meta
(Número de becas económicas deportivas otorgadas que cumplen con los requisitos establecidos en el año t / Número de becas económicas deportivas programadas a otorgar en el año t) X 100	100.000

Numerador		
Descripción	**Unidad de medida**	**Numerador**
Número de becas económicas deportivas otorgadas que cumplen con los requisitos establecidos en el año t	UM00042 Beca	2,200.000

Denominador		
Descripción	**Unidad de medida**	**Denominador**
Número de becas económicas deportivas programadas a otorgar en el año t	UM00042 Beca	2,200.000

Universo de cobertura		
Descripción	**Unidad de medida**	**Universo**
Número de becas económicas deportivas programadas a otorgar en el año t	UM00042 Beca	2,200.000

Enfoque de género NO		Meta sexenal				Línea base				
Mujeres	**Hombres**	**Año**	**Meta**	**Numerador**	**Denominador**	**Meta**	**Periodo**	**Año**	**Numerador**	**Denominador**
0	0	2020	2200.00	2200.000	2200.000	2400.00	Enero-Diciembre	2017	1.000	1.000

Dimensión	Desagregación geográfica	Tipo indicador	Tipo Meta	Nivel	Número	Sentido
Eficacia	Nacional	Gestión	PIPP -- PASH	C	07.1	Ascendente

Criterios CREMAA					
Claro	**Relevante**	**Económico**	**Monitoriable**	**Adecuado**	**Aporte marginal**
NO	NO	NO	NO	NO	NO

Calendario trimestral de la unidad de medida						
Frecuencia		**Enero - Marzo**	**Abril - Junio**	**Julio - Septiembre**	**Octubre - Diciembre**	**Anual**
Trimestral acumulado		1,200.000	150.000	700.000	150.000	2,200.000
	Acumulado al trimestre	1,200.000	1,350.000	2,050.000	2,200.000	

Observaciones

SECRETARÍA DE EDUCACIÓN PÚBLICA

PLANEACIÓN ANUAL 2020

L6I Comisión Nacional de Cultura Física y Deporte

El contenido de la información de este documento es de carácter oficial y responsabilidad del titular de la Unidad Responsable

S269 Programa de Cultura Física y Deporte

Componente 7 Actividad 1

Resumen Narrativo:	Revisión de las propuestas para el otorgamiento de becas que cumplan con los lineamientos establecidos.
Nombre del indicador:	Porcentaje de propuestas que cumplen con los lineamientos establecidos para el otorgamiento de becas a atletas del deporte convencional y adaptado en el año t.
Medios de verificación:	Número de propuestas que cumplieron con los lineamientos establecidos para el otorgamiento de becas en el año t : Expediente integral y Sistema de Registro y Control de Solicitudes de Becas Económicas Deportivas bajo resguardo de la Subdirección de Becas adscrita a la Subdirección de Calidad para el Deporte de la CONADE.
Supuesto:	Los organismos deportivos o equivalentes entregan en tiempo y forma sus propuestas de becas y que estas cumplan con los requisitos establecidos en Reglas de Operación.
Definición del indicador:	El indicador mide la revisión de las propuestas realizados para asegurar que cumplan con los lineamientos establecidos para el otorgamiento de becas. UR participante L6I - Comisión Nacional de Cultura Física y Deporte.
Tipo cálculo:	Porcentual

Fórmula (método de cálculo)	Resultado de la meta
(Número de propuestas que cumplieron con los lineamientos establecidos para el otorgamiento de becas en el año t / Número de becas deportivas propuestas por los Organismos Deportivos o equivalentes en el año t) X 100	100.000

Numerador

Descripción	Unidad de medida	Numerador
Número de propuestas que cumplieron con los lineamientos establecidos para el otorgamiento de becas en el año t	UM00140 Propuesta	1,030.000

Denominador

Descripción	Unidad de medida	Denominador
Número de becas deportivas propuestas por los Organismos Deportivos o equivalentes en el año t	UM00140 Propuesta	1,030.000

Universo de cobertura

Descripción	Unidad de medida	Universo
Número de becas deportivas propuestas por los Organismos Deportivos o equivalentes en el año t	UM00140 Propuesta	1,030.000

Enfoque de género NO		Meta sexenal				Línea base				
Mujeres	Hombres	Año	Meta	Numerador	Denominador	Meta	Periodo	Año	Numerador	Denominador
0	0	2020	1030.00	1030.000	1030.000	2400.00	Enero-Diciembre	2017	2400.000	2400.000

Dimensión	Desagregación geográfica	Tipo indicador	Tipo Meta	Nivel	Número	Sentido
Eficacia	Nacional	Gestión	PIPP -- PASH	A	01.7	Ascendente

Criterios CREMAA

Claro	Relevante	Económico	Monitoriable	Adecuado	Aporte marginal
NO	NO	NO	NO	NO	NO

Calendario trimestral de la unidad de medida

Frecuencia		Enero - Marzo	Abril - Junio	Julio - Septiembre	Octubre - Diciembre	Anual
Trimestral acumulado		30.000	150.000	700.000	150.000	1,030.000
	Acumulado al trimestre	30.000	180.000	880.000	1,030.000	

Observaciones

SECRETARÍA DE EDUCACIÓN PÚBLICA

PLANEACIÓN ANUAL 2020

L6I Comisión Nacional de Cultura Física y Deporte

El contenido de la información de este documento es de carácter oficial y responsabilidad del titular de la Unidad Responsable

S269 Programa de Cultura Física y Deporte

Componente 8

Resumen Narrativo:	Municipios beneficiados con acciones de la línea de acción de Centros del Deporte Escolar y Municipal (CEDEM) en los que se promueve y fomenta la práctica regular y sistemática del deporte social.		
Nombre del indicador:	Porcentaje de municipios beneficiados con acciones de la línea de acción de CEDEM que promueven la práctica regular y sistemática del deporte social en el año t.		
Medios de verificación:	Número de municipios beneficiados con la línea de acción de Centros del Deporte Escolar y Municipal que promueven la práctica regular y sistemática del deporte social en el año t: Información interna (Reporte emitido por los beneficiarios) bajo resguardo de la Dirección de Centros del Deporte Escolar y Municipal de la CONADE.		
Supuesto:	La población tiene conocimiento y se interesa en asistir a las actividades deportivas en los Centros del Deporte Escolar y Municipal. Los Órganos de Cultura Física y Deporte promueven en los municipios la práctica del deporte social de manera masiva, incluyente y regular en los CEDEM. Se mantienen condiciones sociales, económicas y políticas favorables en el país. La SHCP aprueba el presupuesto suficiente para ejecutar esta línea de acción.		
Definición del indicador:	El indicador permite identificar la cobertura nacional de los municipios beneficiados mediante la línea de acción de Centros del Deporte Escolar y Municipal (CEDEM) y que promueven la práctica regular y sistemática del deporte para todos. UR participante L6I - Comisión Nacional de Cultura Física y Deporte.	**Tipo cálculo:**	Porcentual

Fórmula (método de cálculo)	Resultado de la meta
(Número de municipios beneficiados con la línea de acción de Centros del Deporte Escolar y Municipal que promueven la práctica regular y sistemática del deporte social en el año t / Número de municipios considerados para operar la línea de acción de CEDEM en el año t) X 100	100.000

Numerador

Descripción	Unidad de medida	Numerador
Número de municipios beneficiados con la línea de acción de Centros del Deporte Escolar y Municipal que promueven la práctica regular y sistemática del deporte social en el año t	UM00116 Municipio	1,200.000

Denominador

Descripción	Unidad de medida	Denominador
Número de municipios considerados para operar la línea de acción de CEDEM en el año t	UM00116 Municipio	1,200.000

Universo de cobertura

Descripción	Unidad de medida	Universo
Número de municipios considerados para operar la línea de acción de CEDEM en el año t	UM00116 Municipio	2,461.000

Enfoque de género NO		Meta sexenal				Línea base				
Mujeres	Hombres	Año	Meta	Numerador	Denominador	Meta	Periodo	Año	Numerador	Denominador
0	0	2020	1200.00	1200.000	1200.000	700.00	Enero-Diciembre	2019	700.000	700.000

Dimensión	Desagregación geográfica	Tipo indicador	Tipo Meta	Nivel	Número	Sentido
Eficiencia	Nacional	Gestión	PIPP -- PASH	C	08.1	Ascendente

Criterios CREMAA

Claro	Relevante	Económico	Monitoriable	Adecuado	Aporte marginal
NO	NO	NO	NO	NO	NO

Calendario trimestral de la unidad de medida

Frecuencia	Enero - Marzo	Abril - Junio	Julio - Septiembre	Octubre - Diciembre	Anual

SECRETARÍA DE EDUCACIÓN PÚBLICA

PLANEACIÓN ANUAL 2020

L6I Comisión Nacional de Cultura Física y Deporte

El contenido de la información de este documento es de carácter oficial y responsabilidad del titular de la Unidad Responsable

Semestral acumulado		0.000	50.000	0.000	1,150.000	1,200.000
	Acumulado al semestre		50.000		1,200.000	
Observaciones						

SECRETARÍA DE EDUCACIÓN PÚBLICA

PLANEACIÓN ANUAL 2020

L6I Comisión Nacional de Cultura Física y Deporte

El contenido de la información de este documento es de carácter oficial y responsabilidad del titular de la Unidad Responsable

S269 Programa de Cultura Física y Deporte

Componente 8 Actividad 1

Resumen Narrativo:	Fomento de la iniciación y práctica del deporte social de manera sistemática e incluyente en los centros deportivos.		
Nombre del indicador:	Porcentaje de centros deportivos que fomentan la práctica del deporte social de manera sistemática e incluyente como parte de la línea de acción CEDEM en el año t.		
Medios de verificación:	Número de centros deportivos en los que se fomenta la práctica sistemática e incluyente del deporte social a través de CEDEM en el año t: Informes internos remitidos por los beneficiarios de la línea de acción de Centros del Deporte Escolar y Municipal.		
Supuesto:	La población acude y realiza actividades deportivas desde temprana edad en los centros deportivos contribuyendo a la disminución del sedentarismo. Los Órganos de Cultura Física y Deporte fomentan en los municipios la práctica del deporte social de manera masiva, incluyente y regular en los CEDEM. Se mantienen condiciones sociales, económicas y políticas favorables en el país.		
Definición del indicador:	El indicador permite cuantificar el número de espacios deportivos en los que se fomenta la práctica deportiva de manera sistemática e incluyente incorporados a la línea de acción de Centros del Deporte Escolar y Municipal (CEDEM) UR participante L6I - Comisión Nacional de Cultura Física y Deporte.	**Tipo cálculo:**	Porcentual

Fórmula (método de cálculo)	Resultado de la meta
(Número de centros deportivos en los que se fomenta la práctica sistemática e incluyente del deporte social a través de CEDEM en el año t / Número de centros deportivos contemplados para operar la línea de acción de CEDEM en el año t) X 100	100.000

Numerador

Descripción	Unidad de medida	Numerador
Número de centros deportivos en los que se fomenta la práctica sistemática e incluyente del deporte social a través de CEDEM en el año t	UM00049 Centro	2,000.000

Denominador

Descripción	Unidad de medida	Denominador
Número de centros deportivos contemplados para operar la línea de acción de CEDEM en el año t	UM00049 Centro	2,000.000

Universo de cobertura

Descripción	Unidad de medida	Universo
Número de centros deportivos contemplados para operar la línea de acción de CEDEM en el año t	UM00049 Centro	2,000.000

Enfoque de género NO		Meta sexenal				Línea base				
Mujeres	Hombres	Año	Meta	Numerador	Denominador	Meta	Periodo	Año	Numerador	Denominador
0	0	2020	2000.00	2000.000	2000.000	800.00	Enero-Diciembre	2019	800.000	800.000

Dimensión	Desagregación geográfica	Tipo indicador	Tipo Meta	Nivel	Número	Sentido
Eficacia	Nacional	Gestión	PIPP -- PASH	A	01.8	Ascendente

Criterios CREMAA

Claro	Relevante	Económico	Monitoriable	Adecuado	Aporte marginal
NO	NO	NO	NO	NO	NO

Calendario trimestral de la unidad de medida

Frecuencia		Enero - Marzo	Abril - Junio	Julio - Septiembre	Octubre - Diciembre	Anual
Semestral acumulado		0.000	50.000	0.000	1,950.000	2,000.000
	Acumulado al semestre		50.000		2,000.000	

SECRETARÍA DE EDUCACIÓN PÚBLICA

PLANEACIÓN ANUAL 2020

L6I Comisión Nacional de Cultura Física y Deporte

El contenido de la información de este documento es de carácter oficial y responsabilidad del titular de la Unidad Responsable

Observaciones

SECRETARÍA DE EDUCACIÓN PÚBLICA

PLANEACIÓN ANUAL 2020

L6I Comisión Nacional de Cultura Física y Deporte

El contenido de la información de este documento es de carácter oficial y responsabilidad del titular de la Unidad Responsable

S269 Programa de Cultura Física y Deporte

Componente 9			
Resumen Narrativo:	Eventos Deportivos Nacionales apoyados para su realización, con la finalidad de fomentar el deporte social y de representación.		
Nombre del indicador:	Porcentaje de eventos deportivos nacionales apoyados para su realización en el año t.		
Medios de verificación:	Número de eventos deportivos nacionales apoyados en el año t: Reportes estadísticos de los eventos generados en el Sistema de Eventos Deportivos, bajo resguardo de la Subdirección de Cultura Física.		
Supuesto:	Los deportistas participan en eventos deportivos nacionales desde su fase inicial hasta su fase final. Existe infraestructura con los requerimientos adecuados para la realización de los eventos. Existen condiciones políticas que permitan la realización de eventos deportivos nacionales.		
Definición del indicador:	Mide el número de eventos deportivos nacionales apoyados técnica y financieramente para su realización, en relación al total de eventos programados.	**Tipo cálculo:**	Porcentual

Fórmula (método de cálculo)	Resultado de la meta
(Número de eventos deportivos nacionales apoyados en el año t / Número Total de eventos programados en el año t) X 100	100.000

Numerador

Descripción	Unidad de medida	Numerador
Número de eventos deportivos nacionales apoyados en el año t	UM00080 Evento	8.000

Denominador

Descripción	Unidad de medida	Denominador
Número Total de eventos programados en el año t	UM00080 Evento	8.000

Universo de cobertura

Descripción	Unidad de medida	Universo
Número Total de eventos programados en el año t	UM00080 Evento	8.000

Enfoque de género NO		Meta sexenal				Línea base				
Mujeres	Hombres	Año	Meta	Numerador	Denominador	Meta	Periodo	Año	Numerador	Denominador
0	0	2020	8.00	8.000	8.000	8.00	Enero-Diciembre	2020	8.000	8.000

Dimensión	Desagregación geográfica	Tipo indicador	Tipo Meta	Nivel	Número	Sentido
Eficacia	Nacional	Gestión	PIPP -- PASH	C	09.1	Ascendente

Criterios CREMAA

Claro	Relevante	Económico	Monitoriable	Adecuado	Aporte marginal
NO	NO	NO	NO	NO	NO

Calendario trimestral de la unidad de medida

Frecuencia		Enero - Marzo	Abril - Junio	Julio - Septiembre	Octubre - Diciembre	Anual
Trimestral acumulado		0.000	4.000	1.000	3.000	8.000
	Acumulado al trimestre	0.000	4.000	5.000	8.000	

Observaciones

SECRETARÍA DE EDUCACIÓN PÚBLICA

PLANEACIÓN ANUAL 2020

L6I Comisión Nacional de Cultura Física y Deporte

El contenido de la información de este documento es de carácter oficial y responsabilidad del titular de la Unidad Responsable

S269 Programa de Cultura Física y Deporte

Componente 9 Actividad 1			
Resumen Narrativo:	Elaboración de convocatorias que permitan identificar el desarrollo deportivo de los deportistas que participan en los eventos deportivos nacionales convocados por cada disciplina deportiva.		
Nombre del indicador:	Porcentaje de convocatorias realizadas de los eventos deportivos nacionales en el año t.		
Medios de verificación:	Número total de convocatorias realizadas en el año t: Minisitio de Eventos Deportivos Nacionales en donde se publican las convocatorias. https://www.gob.mx/conade/acciones-y-programas/eventos-deportivos-nacionales?state=published Sistema de Eventos Deportivos (SED)		
Supuesto:	Los deportistas tienen el interés de participar en las pruebas de rama femenil o varonil de los eventos deportivos convocados. Los eventos deportivos nacionales cumplen con los requisitos para establecerlos en los convocatorias.		
Definición del indicador:	Mide el número de convocatorias de los eventos deportivos nacionales realizadas en el año t.	**Tipo cálculo:**	Porcentual

Fórmula (método de cálculo)	Resultado de la meta
(Número total de convocatorias realizadas en el año t / Número total de convocatorias programadas en el año t) X 100	100.000

Numerador		
Descripción	**Unidad de medida**	**Numerador**
Número total de convocatorias realizadas en el año t	UM00056 Convocatoria	7.000

Denominador		
Descripción	**Unidad de medida**	**Denominador**
Número total de convocatorias programadas en el año t	UM00056 Convocatoria	7.000

Universo de cobertura		
Descripción	**Unidad de medida**	**Universo**
Número total de convocatorias programadas en el año t	UM00056 Convocatoria	7.000

Enfoque de género NO		Meta sexenal				Línea base				
Mujeres	**Hombres**	**Año**	**Meta**	**Numerador**	**Denominador**	**Meta**	**Periodo**	**Año**	**Numerador**	**Denominador**
0	0	2020	7.00	7.000	7.000	7.00	Enero-Diciembre	2020	7.000	7.000

Dimensión	Desagregación geográfica	Tipo indicador	Tipo Meta	Nivel	Número	Sentido
Eficiencia	Nacional	Gestión	PIPP -- PASH	A	01.9	Ascendente

Criterios CREMAA					
Claro	**Relevante**	**Económico**	**Monitoriable**	**Adecuado**	**Aporte marginal**
NO	NO	NO	NO	NO	NO

Calendario trimestral de la unidad de medida						
Frecuencia		**Enero - Marzo**	**Abril - Junio**	**Julio - Septiembre**	**Octubre - Diciembre**	**Anual**
Trimestral acumulado		4.000	1.000	2.000	0.000	7.000
	Acumulado al trimestre	4.000	5.000	7.000	0.000	

Observaciones

SECRETARÍA DE EDUCACIÓN PÚBLICA

PLANEACIÓN ANUAL 2020

L6I Comisión Nacional de Cultura Física y Deporte

El contenido de la información de este documento es de carácter oficial y responsabilidad del titular de la Unidad Responsable

S269 Programa de Cultura Física y Deporte

Componente 10

Resumen Narrativo:	Eventos y foros que promueven la práctica de actividad física y recreación entre la población realizados.		
Nombre del indicador:	Porcentaje de eventos y foros en materia de actividad física, para generar hábitos de vida saludable.		
Medios de verificación:	Número de eventos y foros en materia de actividad física realizados en el año t: Minutas y/o reuniones, memorias fotografías, lista de asistencia y programa de trabajo en resguardo de la Dirección de Activación Física y Recreación.		
Supuesto:	Las Dependencias cuentan con la disponibilidad para llevar a cabo los eventos y foros que promuevan la práctica de la actividad física. La SHCP autoriza el presupuesto suficiente para la operación de esta línea de acción.		
Definición del indicador:	Mide el número de eventos y foros en materia de actividad física, que promueven los beneficios de la actividad física entre la población, para generar adherencia en su práctica regular y la creación de hábitos de vida saludable.	**Tipo cálculo:**	Porcentual

Fórmula (método de cálculo)	Resultado de la meta
(Número de eventos y foros en materia de actividad física realizados en el año t / Total de eventos y foros en materia de actividad física proyectados en el año t) X 100	100.000

Numerador

Descripción	Unidad de medida	Numerador
Número de eventos y foros en materia de actividad física realizados en el año t	UM00080 Evento	12.000

Denominador

Descripción	Unidad de medida	Denominador
Total de eventos y foros en materia de actividad física proyectados en el año t	UM00080 Evento	12.000

Universo de cobertura

Descripción	Unidad de medida	Universo
Total de eventos y foros en materia de actividad física proyectados en el año t	UM00080 Evento	12.000

Enfoque de género NO		Meta sexenal				Línea base				
Mujeres	**Hombres**	**Año**	**Meta**	**Numerador**	**Denominador**	**Meta**	**Periodo**	**Año**	**Numerador**	**Denominador**
0	0	2020	12.00	12.000	12.000	12.00	Enero-Diciembre	2020	12.000	12.000

Dimensión	Desagregación geográfica	Tipo indicador	Tipo Meta	Nivel	Número	Sentido
Eficacia	Nacional	Gestión	PIPP -- PASH	C	10.1	Ascendente

Criterios CREMAA

Claro	Relevante	Económico	Monitoriable	Adecuado	Aporte marginal
NO	NO	NO	NO	NO	NO

Calendario trimestral de la unidad de medida

Frecuencia		Enero - Marzo	Abril - Junio	Julio - Septiembre	Octubre - Diciembre	Anual
Semestral acumulado		0.000	4.000	0.000	8.000	12.000
	Acumulado al semestre		4.000		12.000	

Observaciones

SECRETARÍA DE EDUCACIÓN PÚBLICA

PLANEACIÓN ANUAL 2020

L6I Comisión Nacional de Cultura Física y Deporte

El contenido de la información de este documento es de carácter oficial y responsabilidad del titular de la Unidad Responsable

S269 Programa de Cultura Física y Deporte

Componente 10 Actividad 1

Resumen Narrativo:	Implementación de reuniones de trabajo con la finalidad de establecer vinculaciones de Políticas Públicas con las Secretarías de Estado para generar el aumento de actividad física en la población.		
Nombre del indicador:	Porcentaje de reuniones de trabajo con la finalidad de establecer vinculaciones de Políticas Públicas con las Secretarías de Estado en el año t.		
Medios de verificación:	Número de reuniones de trabajo con la finalidad de establecer vinculaciones de Políticas Públicas con el Sector Escolar y Laboral realizadas en el año t: Documentos generados (Minutas y Listas de asistencia) durante las reuniones de trabajo celebradas con las Secretarías de Estado, para la implementación de las actividades físicas y recreativas, bajo resguardo de la Dirección de Activación Física y Recreación.		
Supuesto:	Las Secretarías de Estado cuentan con Políticas Públicas afines, en materia de activación física, para su implementación. Las Secretarías de Estado mantengan interés en establecer vinculaciones en materia de activación física y recreación.		
Definición del indicador:	Mide las Reuniones de Trabajo realizadas con la finalidad de generar Vinculaciones de Políticas Públicas, para implementar la estrategia de Activación Física con las Secretarías de Estado en el Sector Escolar y Laboral. Con el objetivo de incrementar la actividad física de manera regular en la población mexicana, a efecto de disminuir el sedentarismo. Las reuniones de trabajo son las mesas de trabajo para establecer las vinculaciones anteriormente referidas.	**Tipo cálculo:**	Porcentual

Fórmula (método de cálculo)	Resultado de la meta
(Número de reuniones de trabajo con la finalidad de establecer vinculaciones de Políticas Públicas con el Sector Escolar y Laboral realizadas en el año t / Total de reuniones de trabajo con la finalidad de establecer vinculaciones de Políticas Públicas con el Sector Escolar y Laboral proyectadas en el año t) X 100	100.000

Numerador

Descripción	Unidad de medida	Numerador
Número de reuniones de trabajo con la finalidad de establecer vinculaciones de Políticas Públicas con el Sector Escolar y Laboral realizadas en el año t	UM00149 Reunión	8.000

Denominador

Descripción	Unidad de medida	Denominador
Total de reuniones de trabajo con la finalidad de establecer vinculaciones de Políticas Públicas con el Sector Escolar y Laboral proyectadas en el año t	UM00149 Reunión	8.000

Universo de cobertura

Descripción	Unidad de medida	Universo
Total de reuniones de trabajo con la finalidad de establecer vinculaciones de Políticas Públicas con el Sector Escolar y Laboral proyectadas en el año t	UM00149 Reunión	8.000

Enfoque de género NO		Meta sexenal				Línea base				
Mujeres	Hombres	Año	Meta	Numerador	Denominador	Meta	Periodo	Año	Numerador	Denominador
0	0	2020	8.00	8.000	8.000	8.00	Enero-Diciembre	2020	8.000	8.000

Dimensión	Desagregación geográfica	Tipo indicador	Tipo Meta	Nivel	Número	Sentido
Eficacia	Nacional	Gestión	PIPP -- PASH	A	01.10	Ascendente

Criterios CREMAA

Claro	Relevante	Económico	Monitoriable	Adecuado	Aporte marginal
NO	NO	NO	NO	NO	NO

Calendario trimestral de la unidad de medida

Frecuencia	Enero - Marzo	Abril - Junio	Julio - Septiembre	Octubre - Diciembre	Anual

SECRETARÍA DE EDUCACIÓN PÚBLICA

PLANEACIÓN ANUAL 2020

L6I Comisión Nacional de Cultura Física y Deporte

El contenido de la información de este documento es de carácter oficial y responsabilidad del titular de la Unidad Responsable

Semestral acumulado		0.000	4.000	0.000	4.000	8.000
	Acumulado al semestre		4.000		8.000	
Observaciones						

EDUCACIÓN

SECRETARÍA DE EDUCACIÓN PÚBLICA

CONADE

COMISIÓN NACIONAL DE CULTURA FÍSICA Y DEPORTE