

COVID-19 MÉXICO

Comunicado Técnico Diario

FASE 3 Miércoles 9 de diciembre, 2020

SALUD

SECRETARÍA DE SALUD



Avance de estrategia

diciembre, 2020

Fase 3

193
Nueva Normalidad

280
Conferencias vespertinas

marzo		agosto	
abril		septiembre	
mayo		octubre	
junio		noviembre	
julio			

dom	lun	mar	mie	jue	vie	sáb
29	30	1	2	3	4	5
6	7	8		10	11	12
13	14	15	16	17	18	19
20	21	22	23	24	25	26
27	28	29	30	31	1	2

16 **DÍAS DE ACTIVISMO**
CONTRA LA VIOLENCIA
HACIA LAS MUJERES

La Secretaría de Salud ofrece apoyo psicológico gratuito para varones

Si necesitas ayuda para no ejercer violencia ¡Acércate a los Servicios Especializados!

Accede al directorio de tu entidad en:
www.gob.mx/salud/cnegsr

Día 15/16



SALUD
SECRETARÍA DE SALUD

9 diciembre, 2020



Semáforo de riesgo epidémico



SALUD
SECRETARÍA DE SALUD

9 diciembre, 2020



**Vigente del 7 al 20
de diciembre 2020**

Componente técnico

Información diaria

FASE 3 Miércoles 9 de diciembre, 2020

SALUD

SECRETARÍA DE SALUD



COVID-19 México: casos positivos, sospechosos y negativos

Escenario nacional

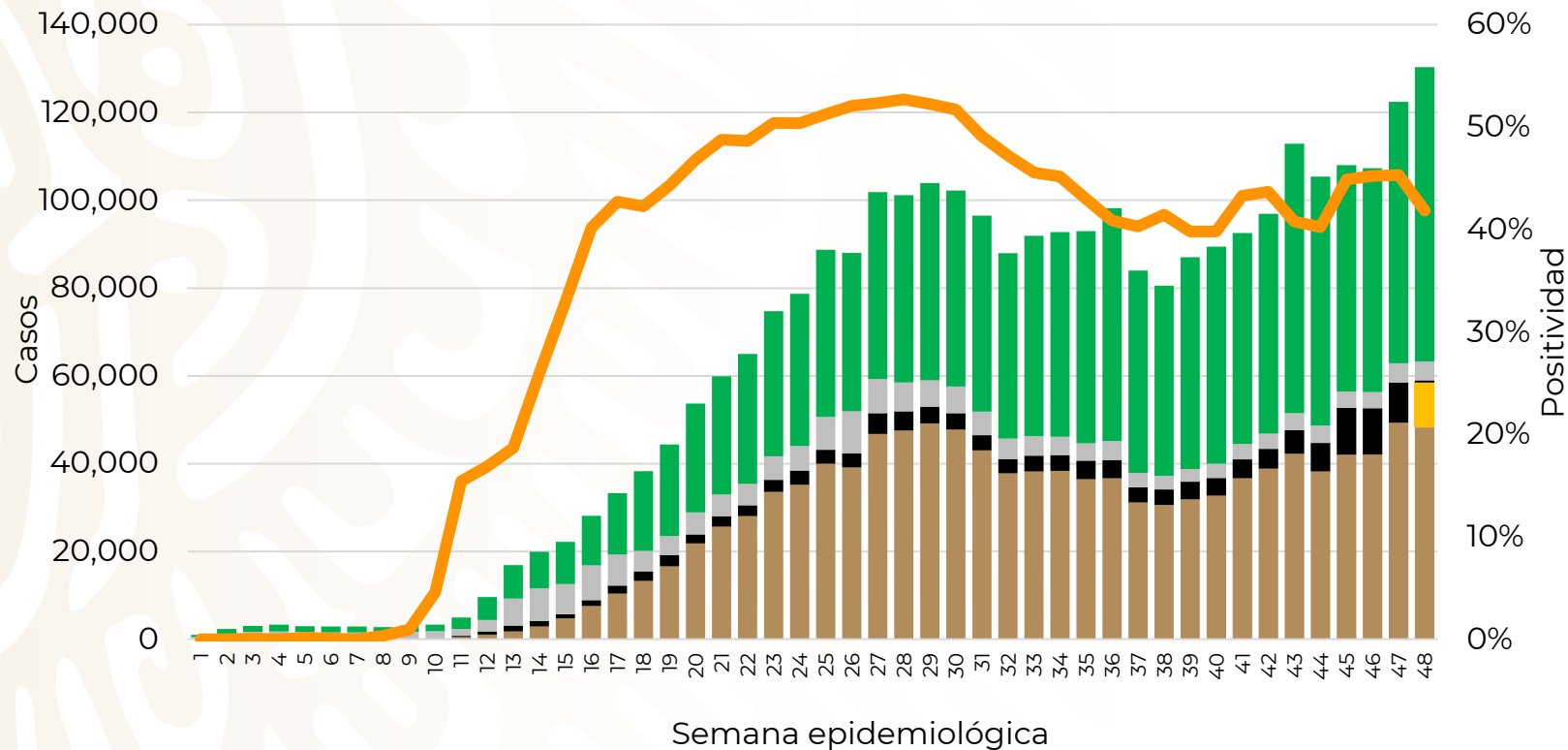

Fase 3

9 diciembre, 2020

3,086,510

Personas notificadas

42%

Positividad SE 48

1,490,180

Negativos

206,514

Sosp. sin muestra

45,528

Sosp. con posibilidad de resultado

1,205,229

Confirmados

139,059

Sosp. sin posibilidad de resultado

111,655

Defunciones confirmadas

COVID-19 México: casos incidentes estimados y personas recuperadas por semana

Escenario nacional

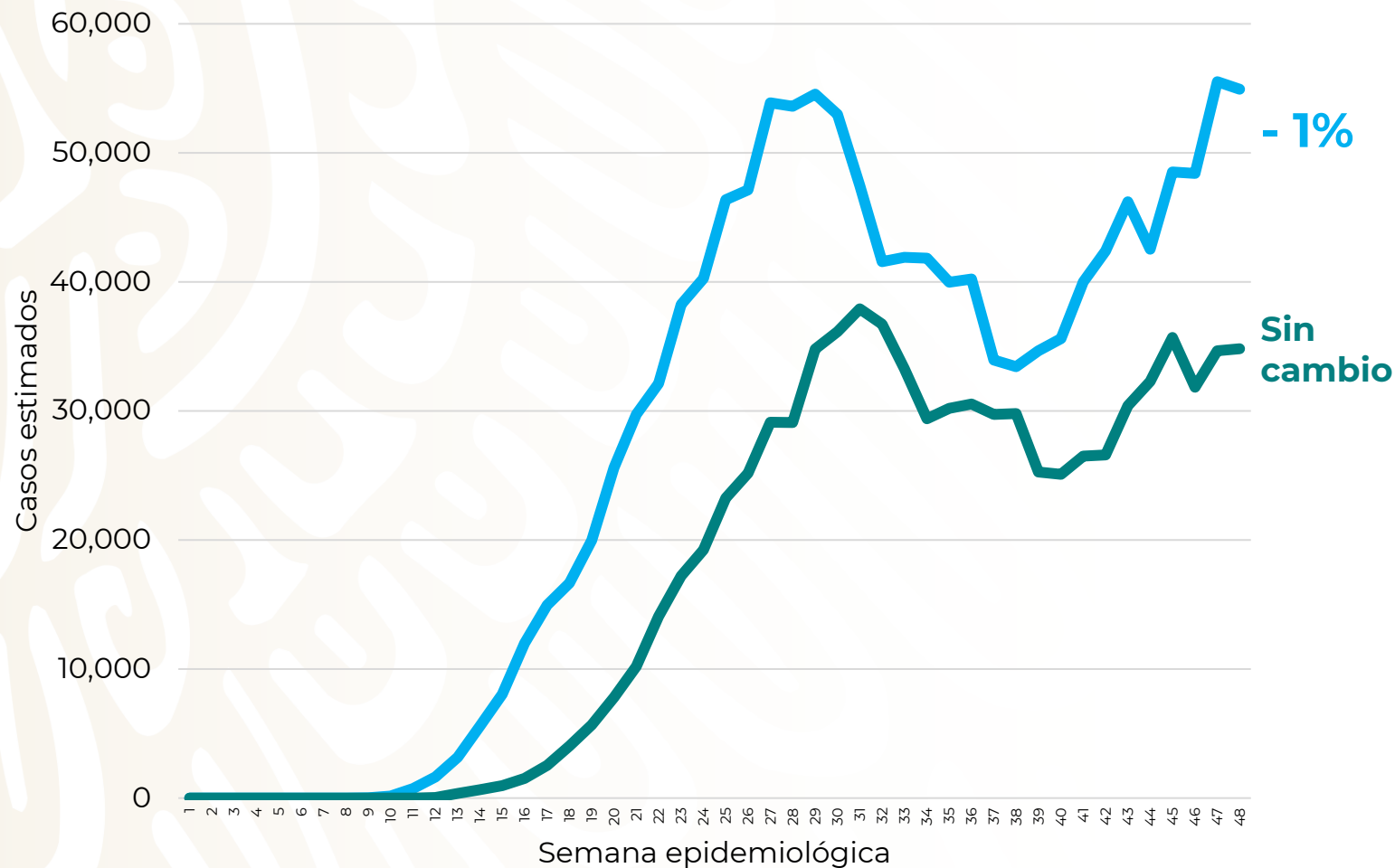

Fase 3

9 diciembre, 2020

1,379,463

Casos estimados

75,391 (5%)

Casos activos estimados

889,168

Personas recuperadas

- 1%

Sin cambio

COVID-19 México: defunciones confirmadas y sospechosas por semana epidemiológica de ocurrencia

Escenario nacional

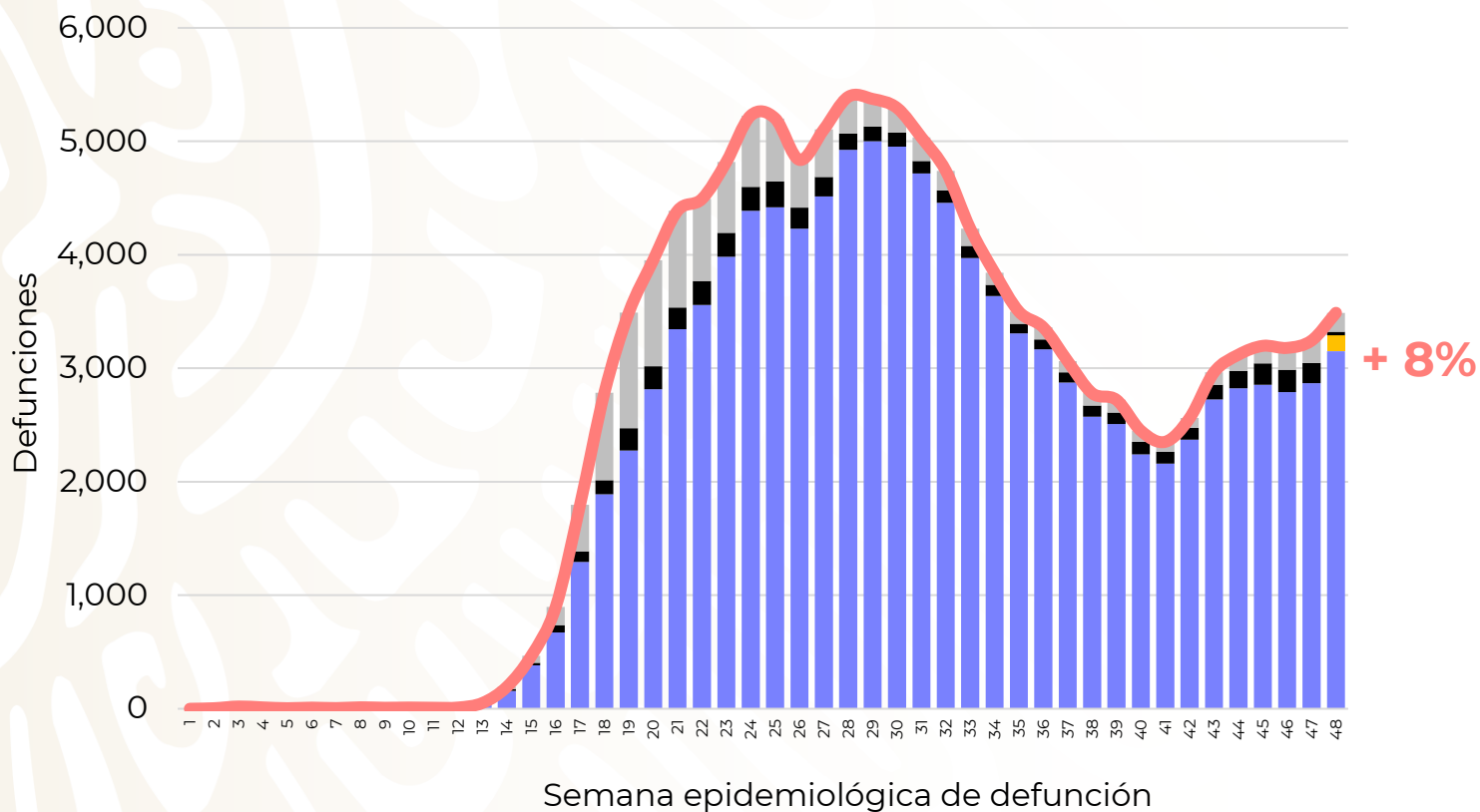

Fase 3

9 diciembre, 2020

5,392

SE 28: Máximo de defunciones

- 35%

3,489

Defunciones ocurridas en SE 48

111,655

Defunciones confirmadas

11,047

Defunciones sospechosas sin muestra

654

Defunciones sospechosas con posibilidad de resultado

4,708

Defunciones sospechosas sin posibilidad de resultado

COVID-19 México: Disponibilidad camas hospitalización general

Fase 3

9 diciembre, 2020

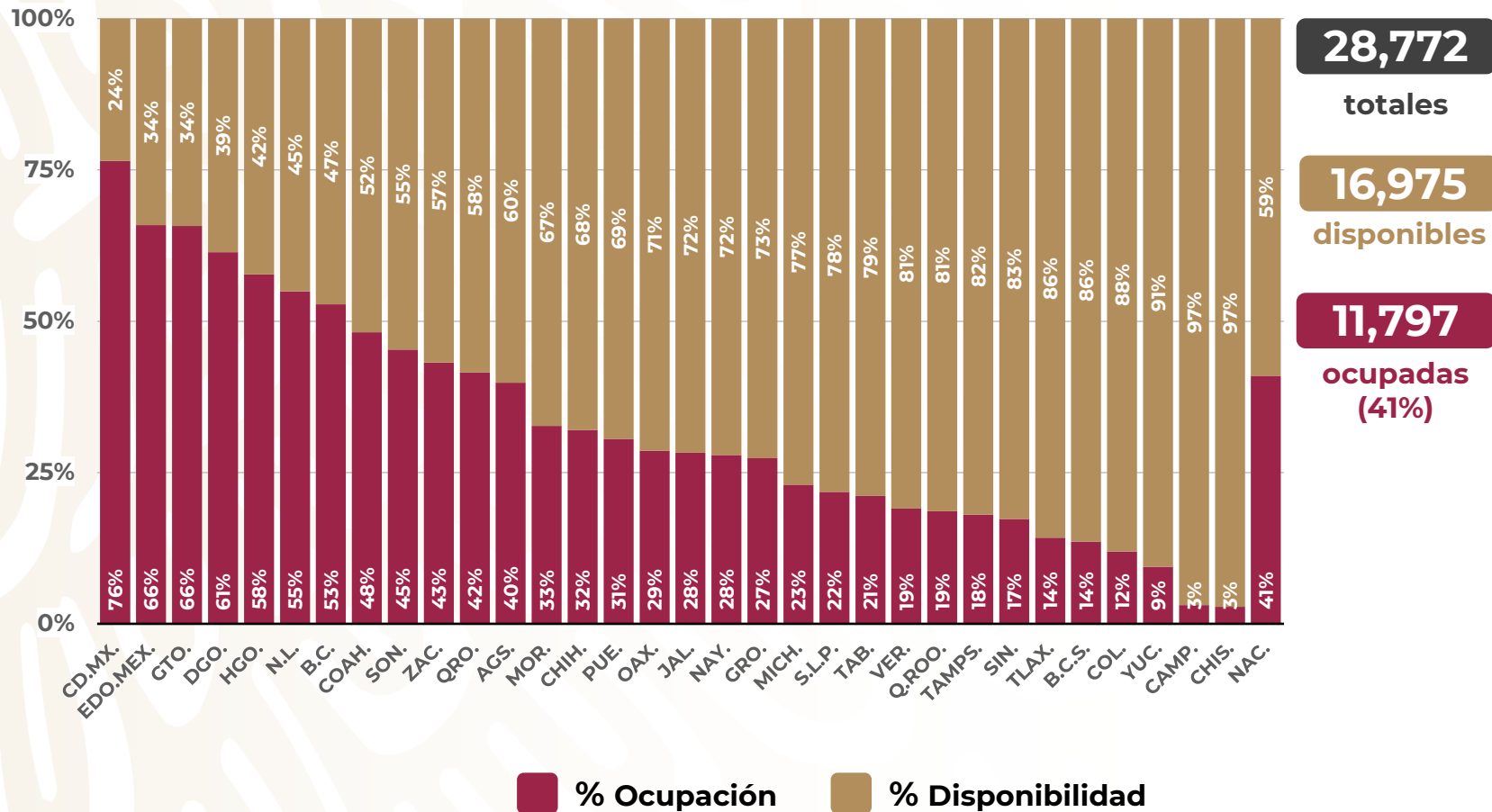

COVID-19 México: Disponibilidad camas con ventilador

Fase 3

9 diciembre, 2020

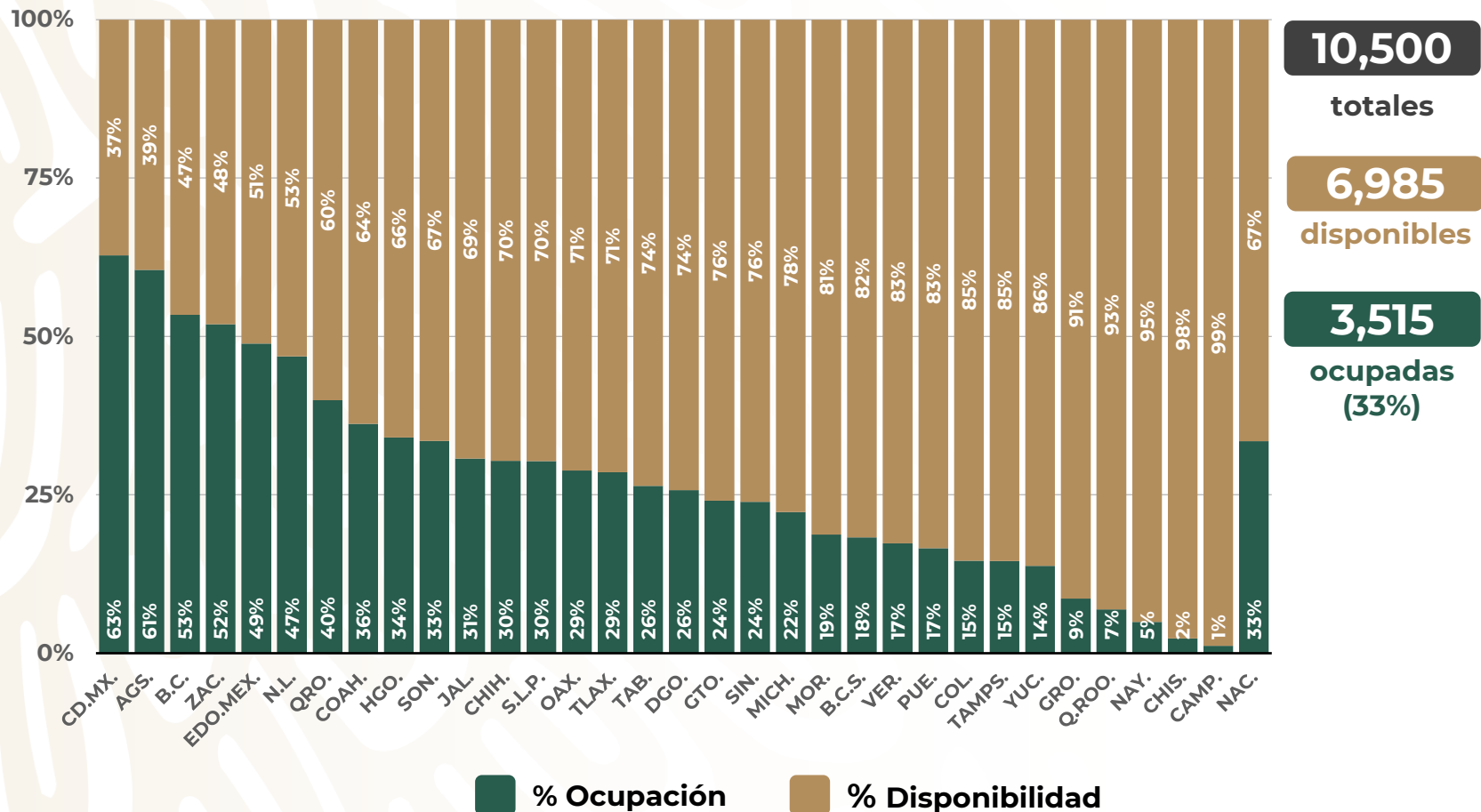

10,500

totales

6,985

disponibles

3,515

ocupadas
(33%)

Estrategia Nacional para la Prevención de Adicciones



Diciembre 9, 2020

Factores de riesgo y protección



SALUD
SECRETARÍA DE SALUD

9 diciembre, 2020

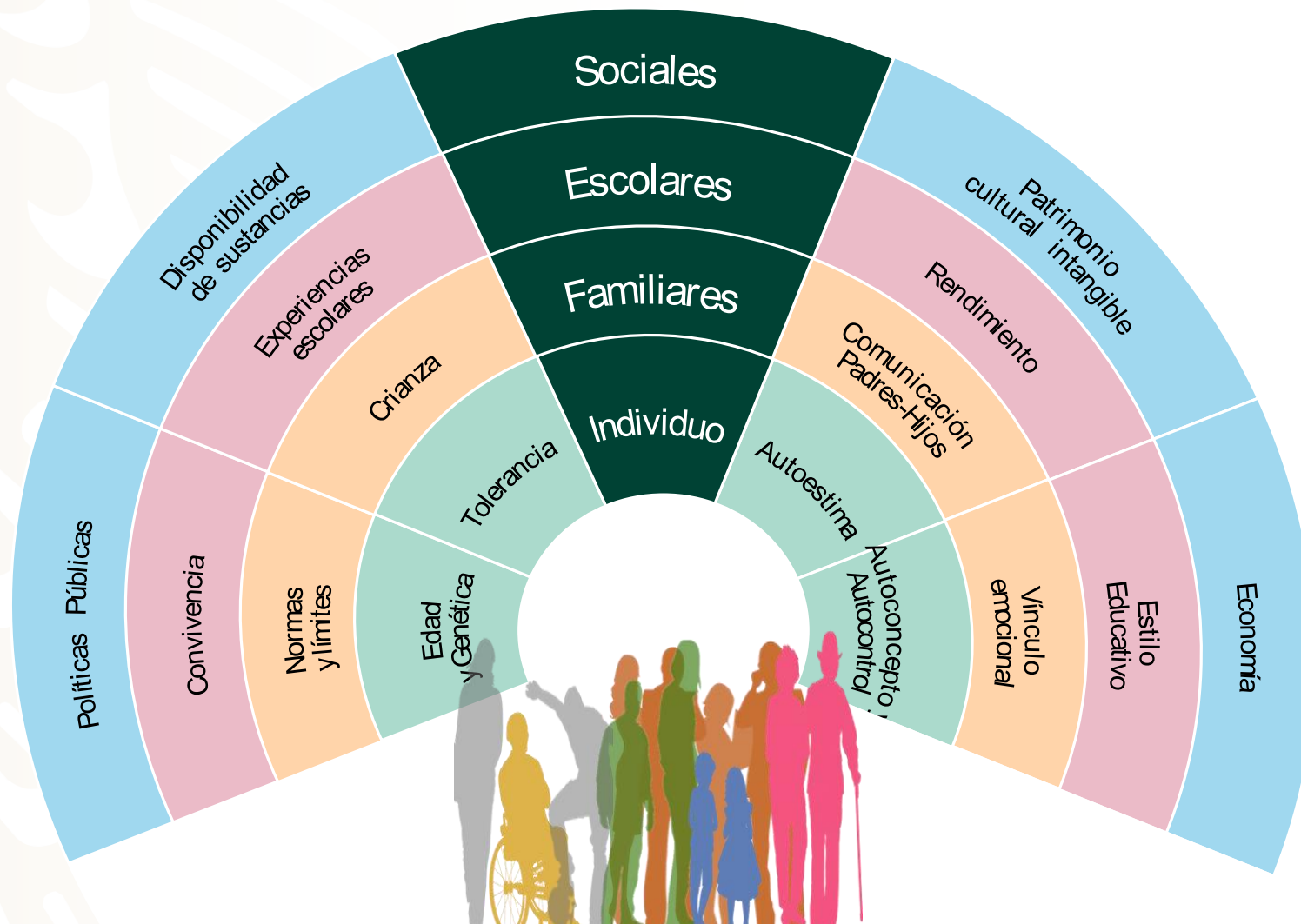

ENSANUT 2018-2019

Jóvenes de 15 a 23 años
ENSANUT 2018-2019



Durante el último año

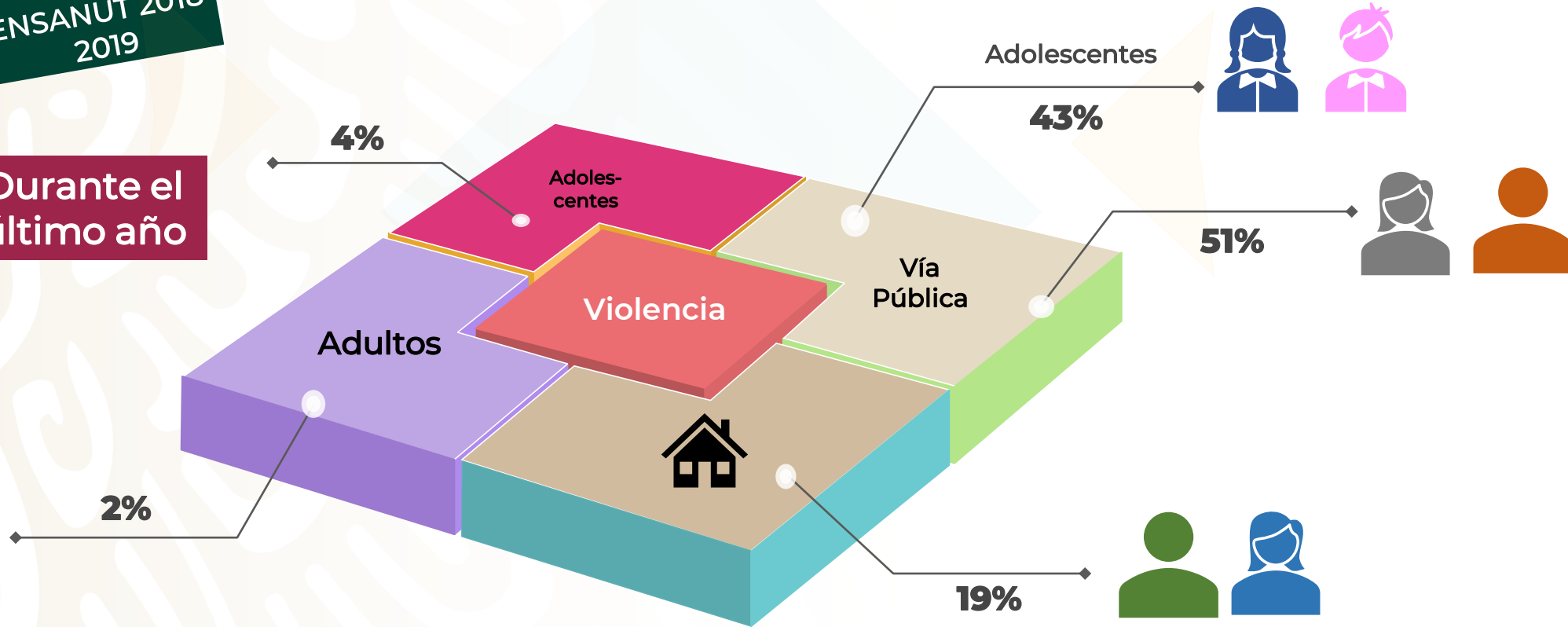

Barrera de protección y contención frente al deterioro social



SALUD
SECRETARÍA DE SALUD

9 diciembre, 2020



COMUNIDAD como factor protector

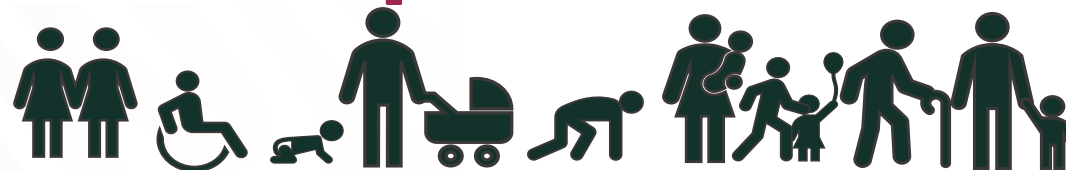

Capacidad

Empoderamiento

Resiliencia



Clubes por la Paz



SALUD
SECRETARÍA DE SALUD

9 diciembre, 2020

Comunidad

Convivencia
sana

Prevención
y protección
de la salud

Participación
social

CLUBES POR LA PAZ



PROPÓSITOS



SALUD
SECRETARÍA DE SALUD

9 diciembre, 2020



Objetivos comunes en la diversidad

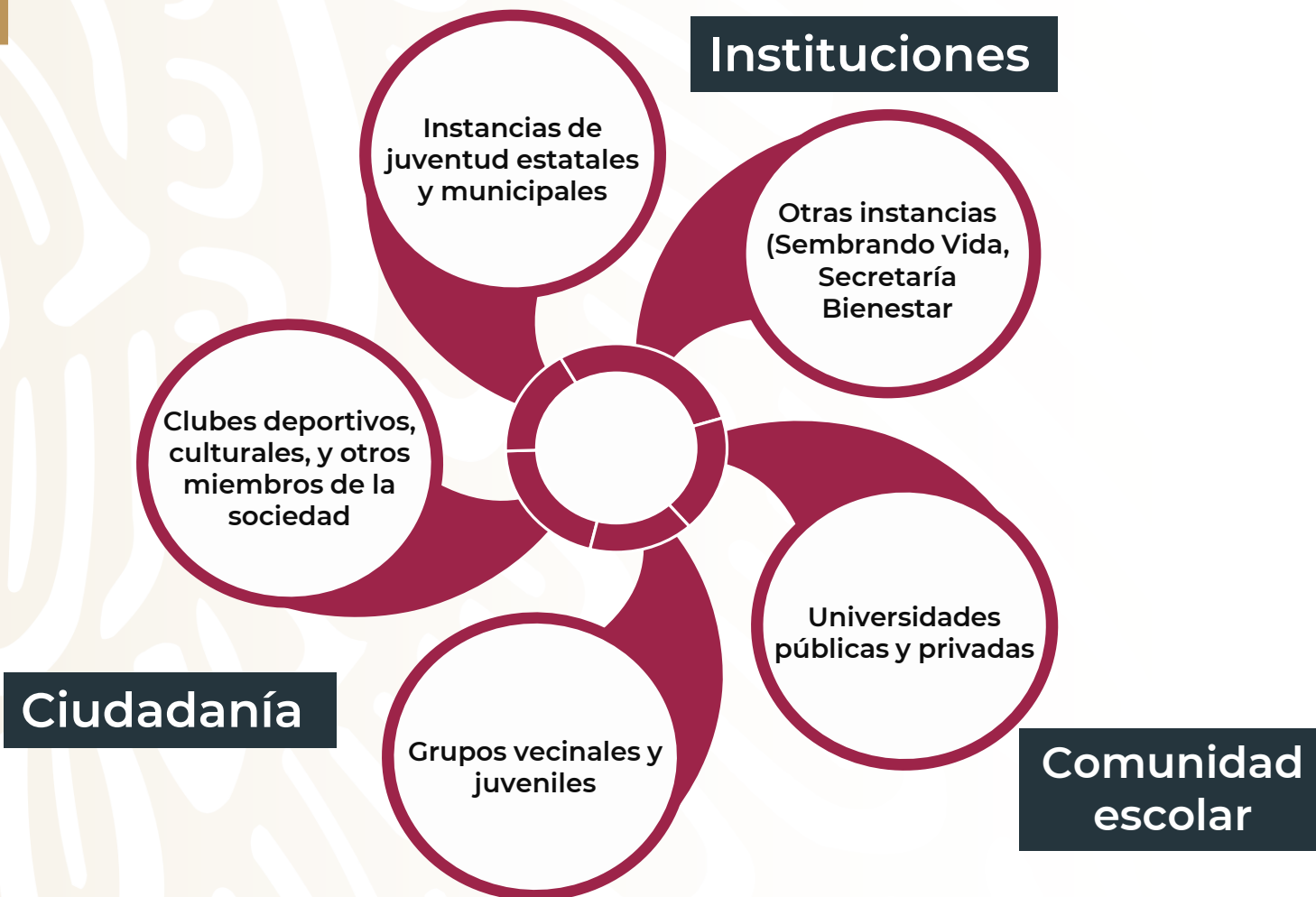

Clubes por la Paz

Prevención de adicciones

- Talleres y capacitaciones en **Salud Mental**
- Campañas de información sobre **sustancias psicoactivas**

Acción Comunitaria

- **Recuperación** de espacios públicos

Cultura de paz

- Ejercicios de **economía social y solidaria**
- **Actividades** deportivas, culturales y educativas



Ciudad Juárez, Chihuahua

- Se trabaja en **4 colonias**
- **Ejes:** salud, deporte y cultura, educación y derechos humanos
- Aplicación de tamizajes individuales para la **detección de consumo de sustancias**
- Implementación de **estrategias de intervención en la pandemia**



Clubes por la Paz Convocatoria social



88 Clubes por la Paz

**70
municipios**

**25
estados**

Si quieres
participar, llama:



GOBIERNO DE
MÉXICO

Juntos
por la
Paz

LÍNEA DE LA VIDA



CONADIC

800 911 2000



clubesporlapazmx@gmail.com

Componente de vacunación COVID-19

FASE 3 Miércoles 9 de diciembre, 2020

SALUD

SECRETARÍA DE SALUD





Desde que inició la epidemia, personal de salud ha estado expuesto en la primera línea de control.



Esto ha representado para el personal de salud un gran esfuerzo y sacrificio, exponiendo su vida y la de sus familias diariamente



La vacuna no tendrá costo y se aplicará por etapas. Llegará poco a poco, conforme a la capacidad de producción de los laboratorios

A healthcare worker is shown in profile, wearing a full set of personal protective equipment (PPE) including a blue hairnet, clear safety goggles, a white surgical mask, and a blue plastic gown. She is holding a blue face shield with both hands. The background is a plain, light-colored wall.

***Protejamos a quienes nos cuidan.
Primero se vacunará al personal
de salud de primera línea de control
de la COVID-19***



Mientras tanto, y si tus actividades lo permiten, ¡Quédate en casa!