

# COVID-19

## Comportamiento de la epidemia a nivel nacional y en las 32 entidades federativas

---

LUNES 23 DE NOVIEMBRE, 2020



**SALUD**  
SECRETARÍA DE SALUD

# COVID19, MÉXICO: Tasa incidencia\* de casos estimados activos al 22/11/2020



**SALUD**  
SECRETARÍA DE SALUD

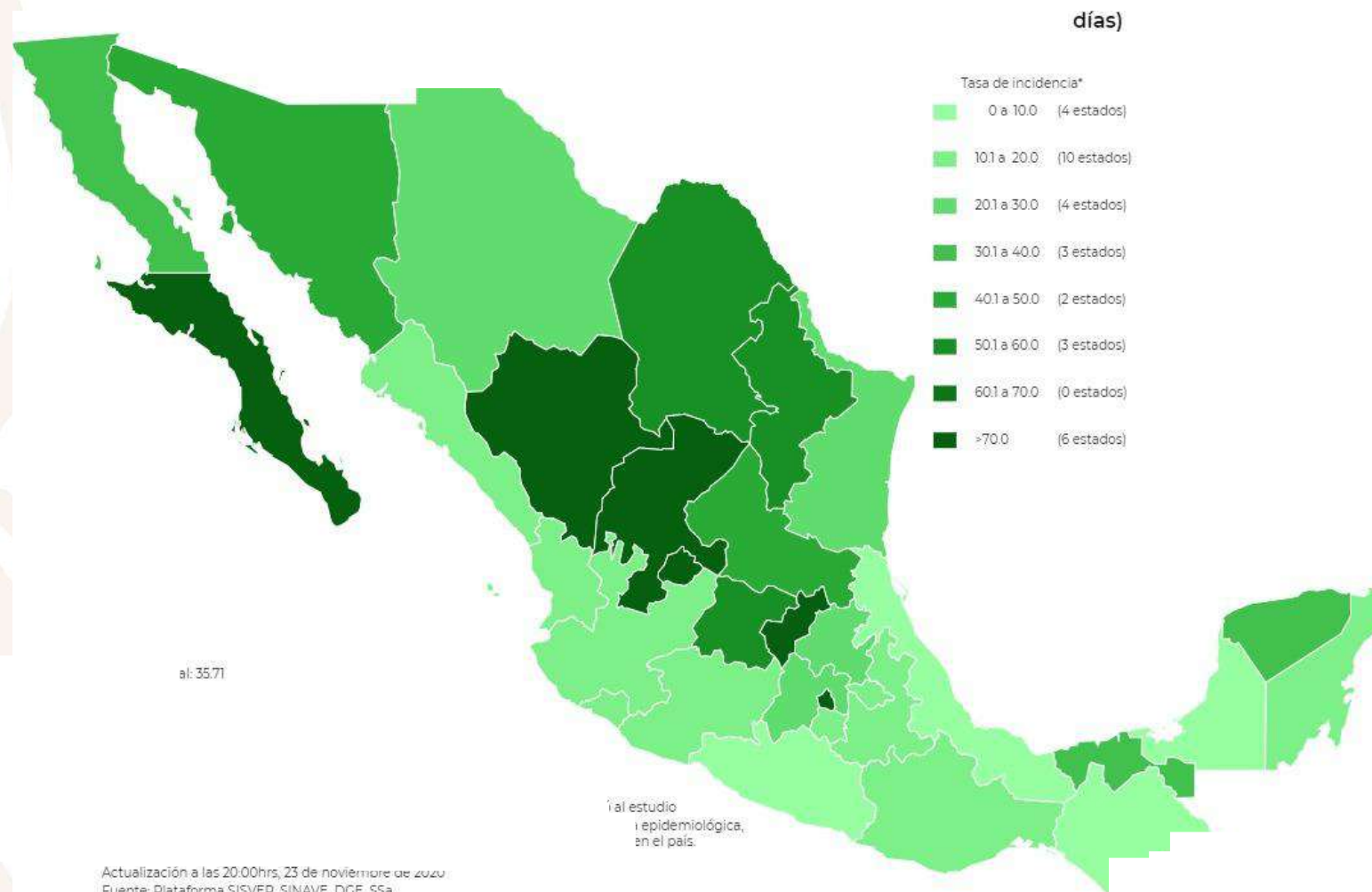

al: 35.71

al estudio  
epidemiológica,  
en el país.

Actualización a las 20:00hrs, 23 de noviembre de 2020.  
Fuente: Plataforma SISVER, SINAVE, DGE, SSA.

\* Tasa por 100k habitantes de casos activos estimados, por fecha de inicio de síntomas en los últimos 14 días.

# COVID19, MÉXICO: Curva epidémica nacional de casos estimados al 22/11/2020



**SALUD**  
SECRETARÍA DE SALUD

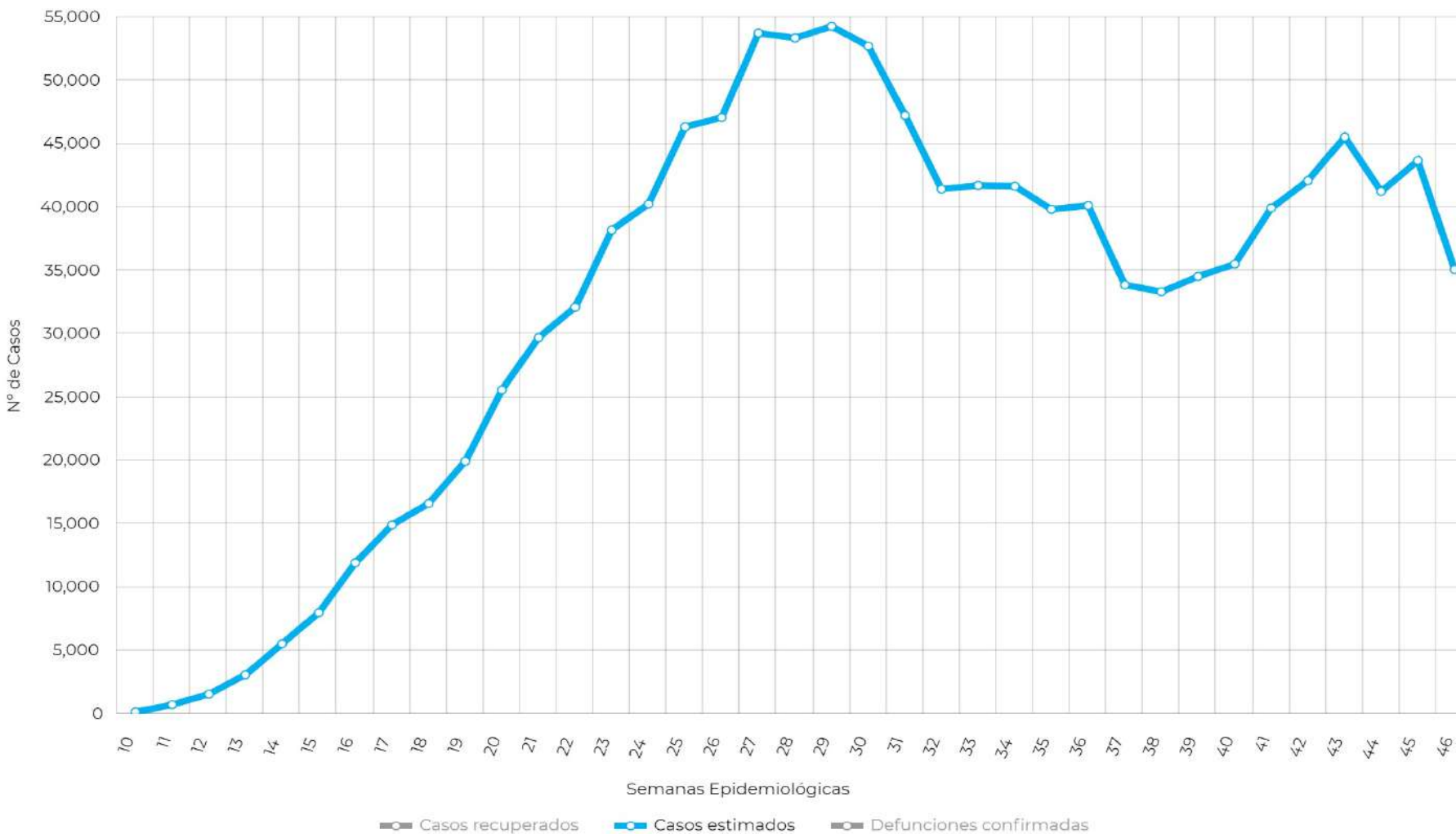

**37%** +2  
Ocupación  
camas general

**30%** +2  
Ocupación  
camas ventilador

\*La estimación de casos es por semana epidemiológica de acuerdo a la fecha de inicio de signos y síntomas

# COVID19, MÉXICO: Curva epidémica nacional de defunciones confirmadas al 22/11/2020



**SALUD**  
SECRETARÍA DE SALUD

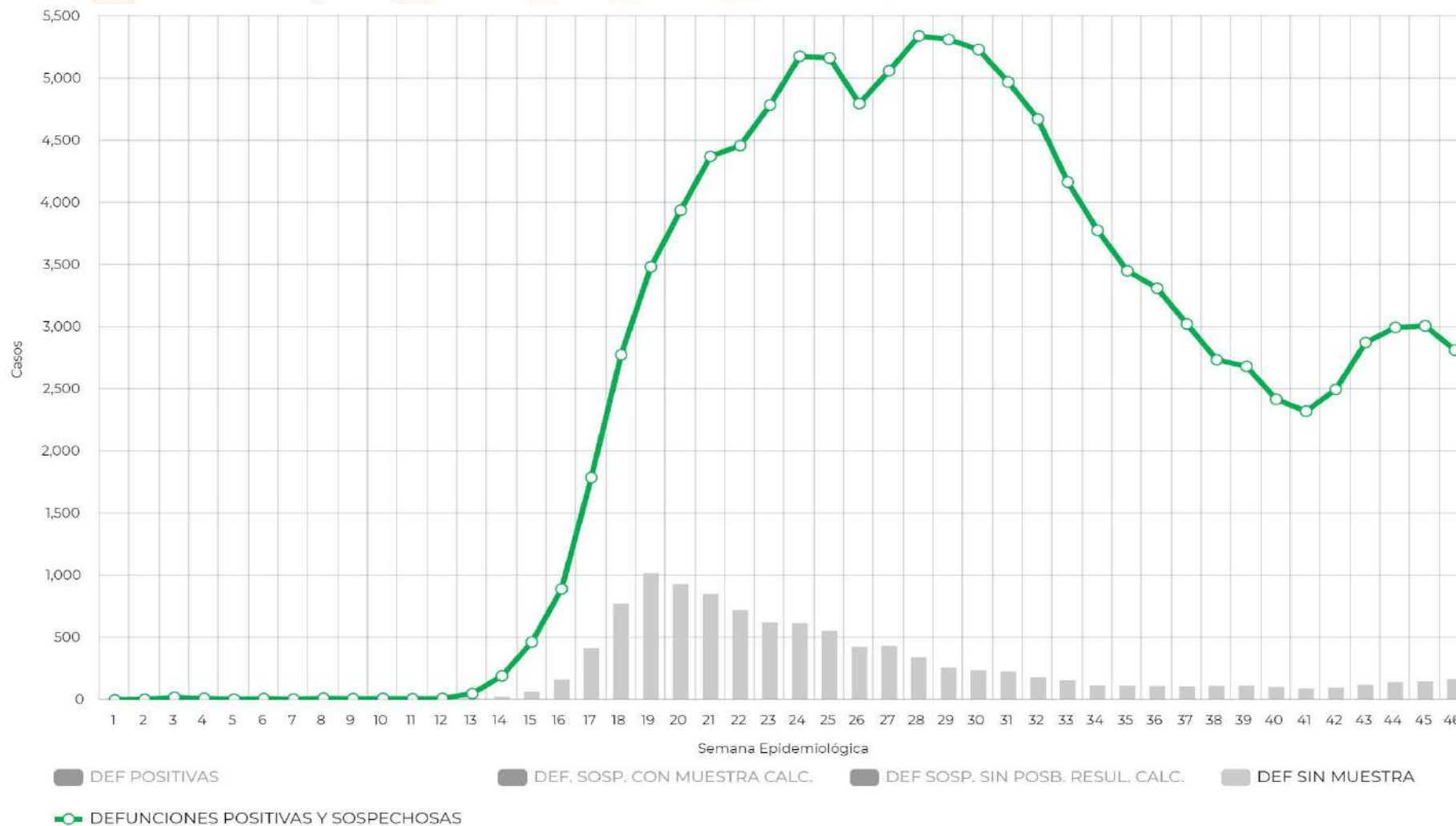

**37%** +2  
Ocupación camas general

**30%** +2  
Ocupación camas ventilador

# COVID 19, MÉXICO: Hospitalización nacional diaria, al 22/11/2020



**SALUD**  
SECRETARÍA DE SALUD

Ocupación camas general **37%** +2

Ocupación camas ventilador **30%** +2

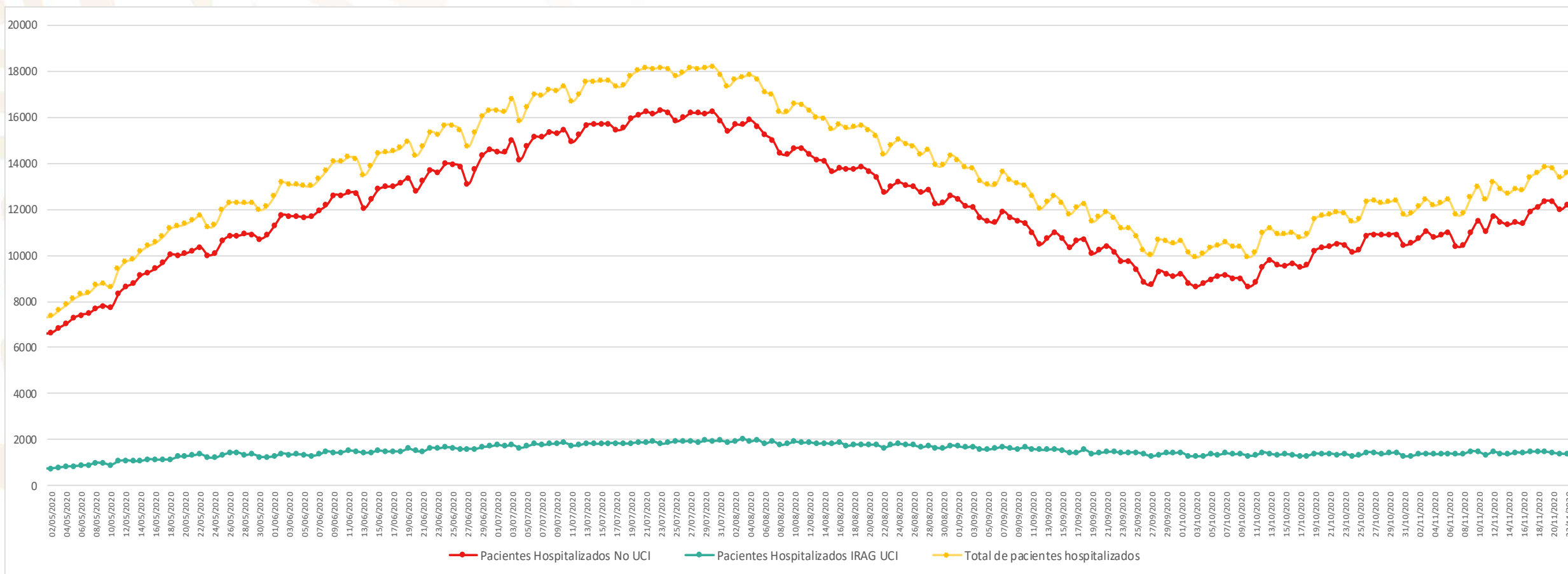

# COVID19, AGUASCALIENTES: Curva epidémica de casos estimados al 22/11/2020

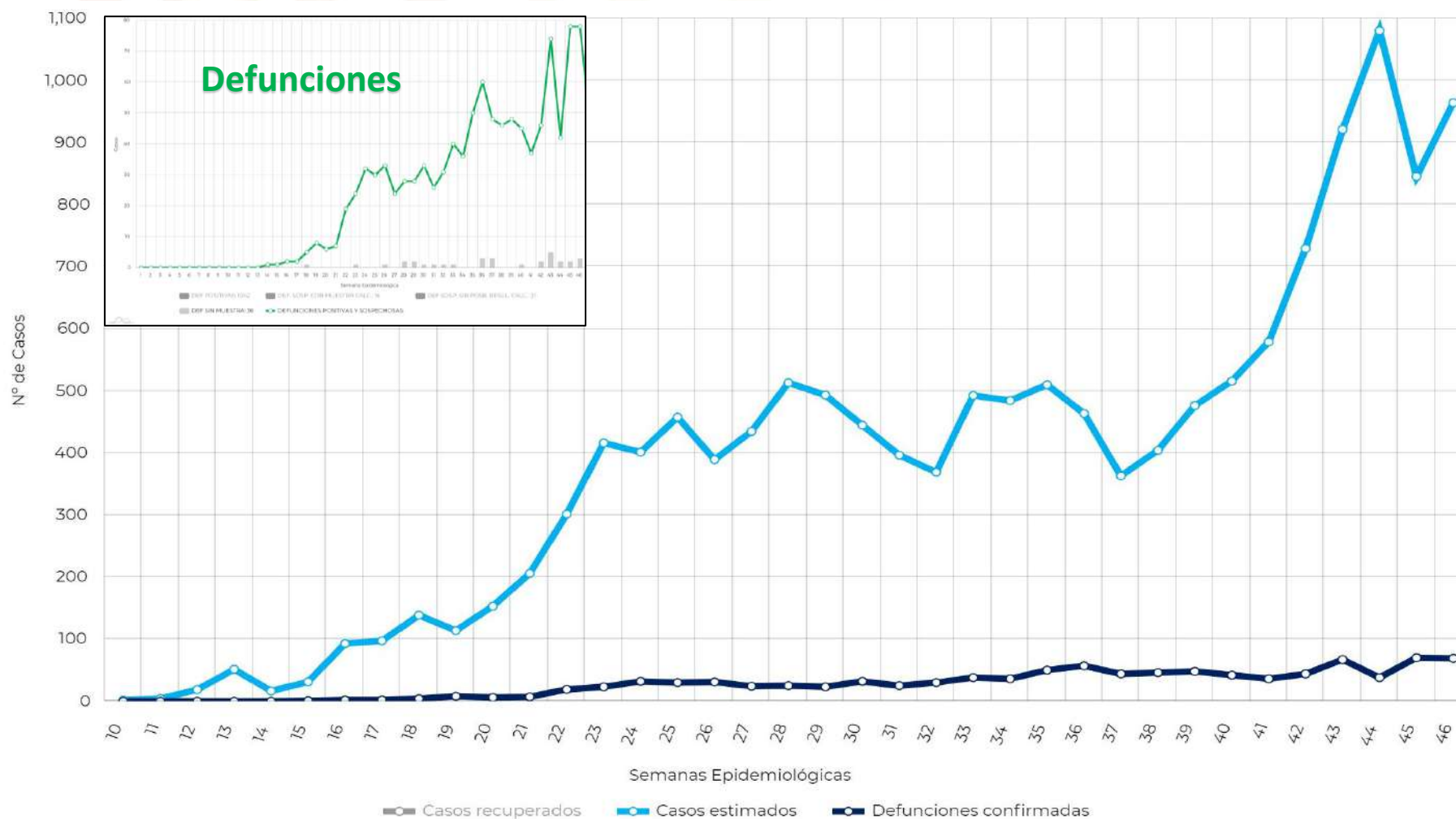

**NARANJA**

**Semáforo Riesgo COVID-19**

Semáforo anterior:

**NARANJA**

\*La estimación de casos es por semana epidemiológica de acuerdo a la fecha de inicio de signos y síntomas

# COVID 19, AGUASCALIENTES: Hospitalización diaria al 22/11/2020



**SALUD**  
SECRETARÍA DE SALUD

Ocupación camas general **46%** -4

Ocupación camas ventilador **59%** +2

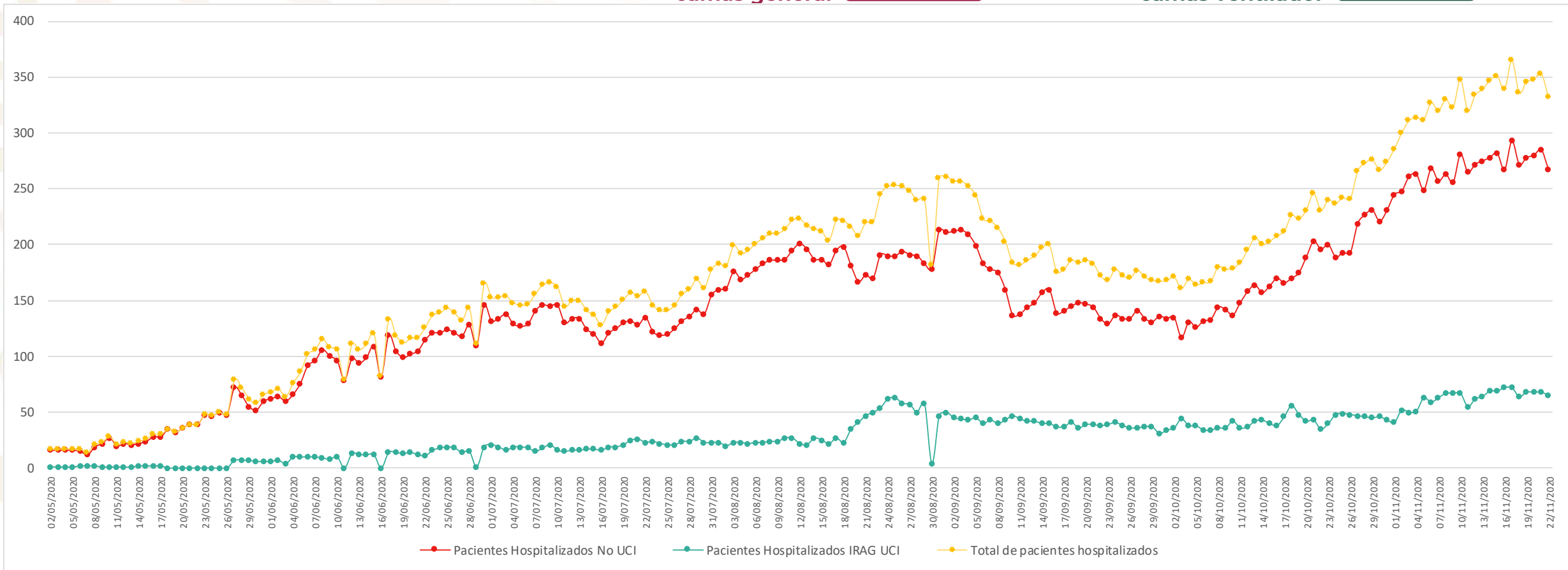

# COVID19, BAJA CALIFORNIA: Curva epidémica de casos estimados al 22/11/2020

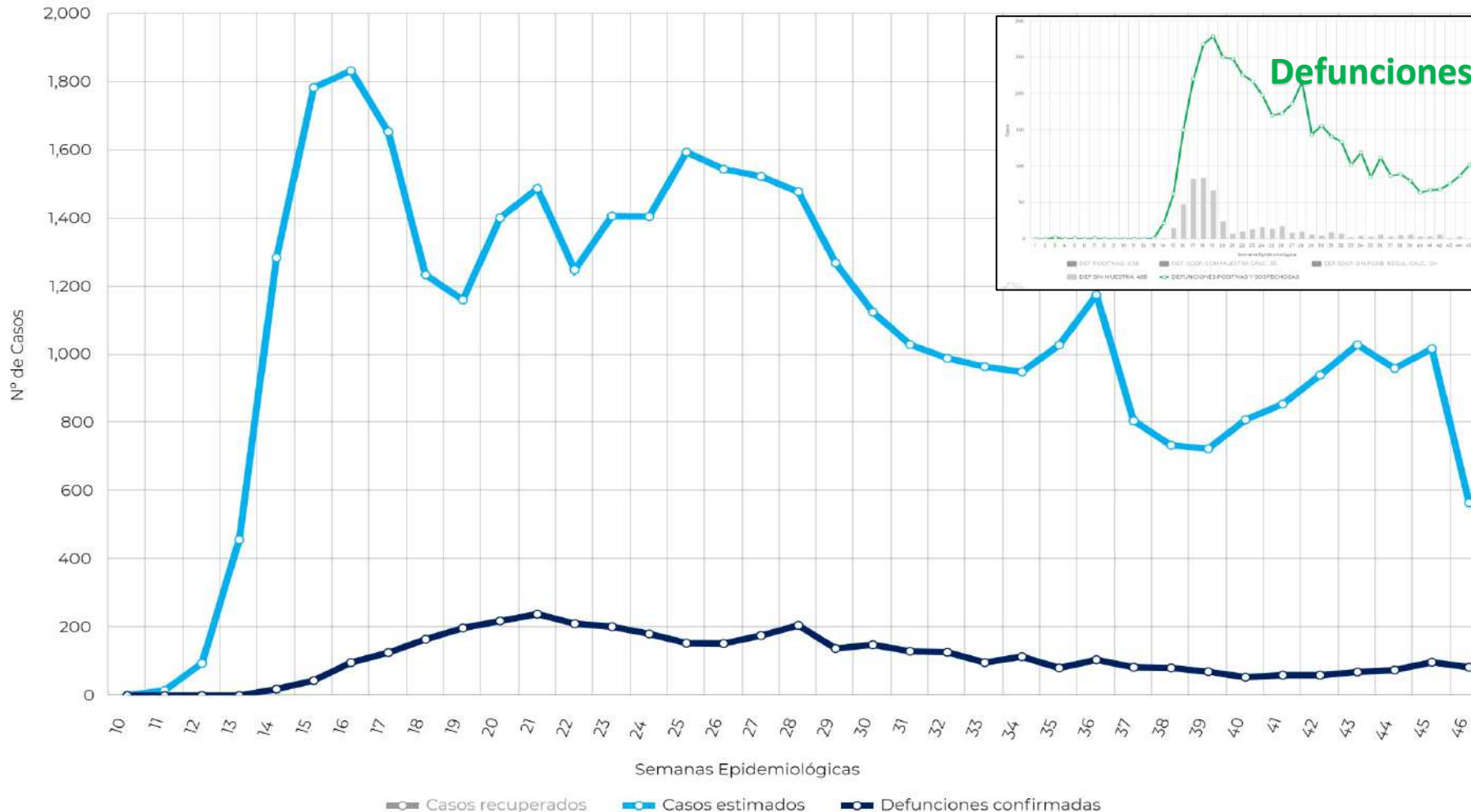

**NARANJA**

**Semáforo Riesgo COVID-19**

Semáforo anterior:

**NARANJA**

\*La estimación de casos es por semana epidemiológica de acuerdo a la fecha de inicio de signos y síntomas



# COVID 19, BAJA CALIFORNIA: Hospitalización diaria al 22/11/2020



**SALUD**  
SECRETARÍA DE SALUD

Ocupación camas general **43%** +16

Ocupación camas ventilador **46%** +2

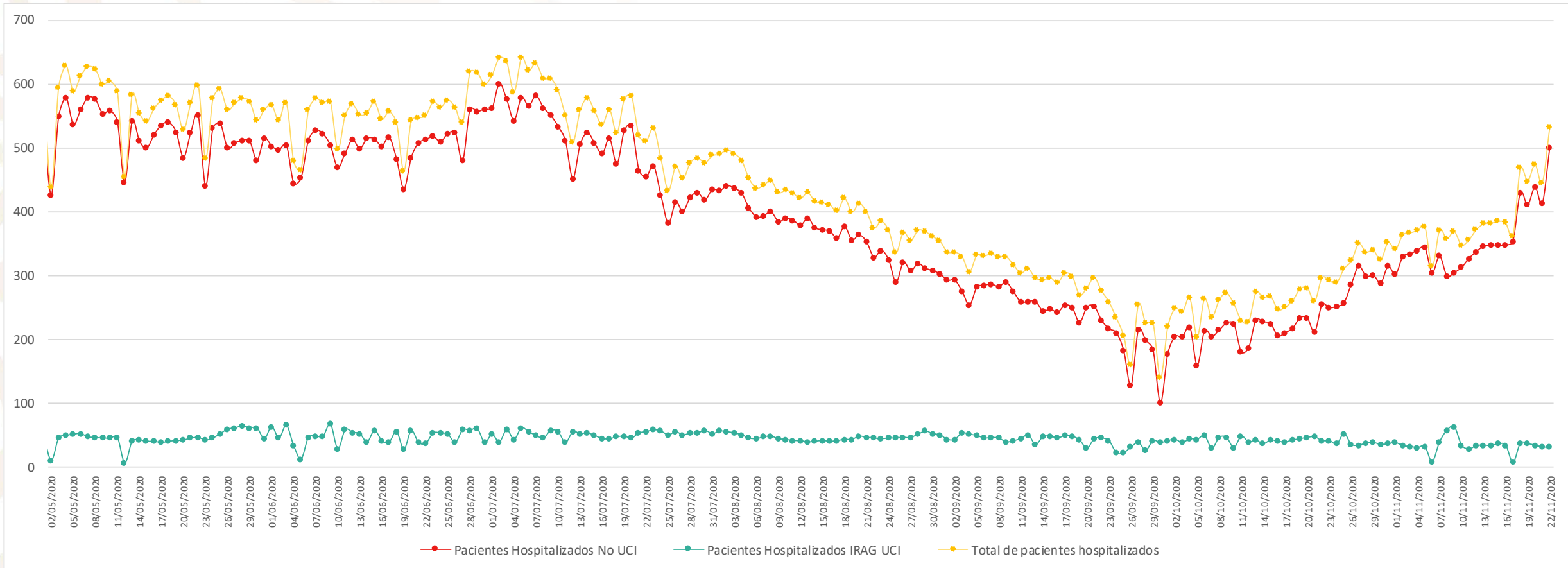

# COVID19, BAJA CALIFORNIA SUR: Curva epidémica de casos estimados al 22/11/2020



**SALUD**  
SECRETARÍA DE SALUD

**AMARILLO**

**Semáforo Riesgo COVID-19**

Semáforo anterior:

**NARANJA**

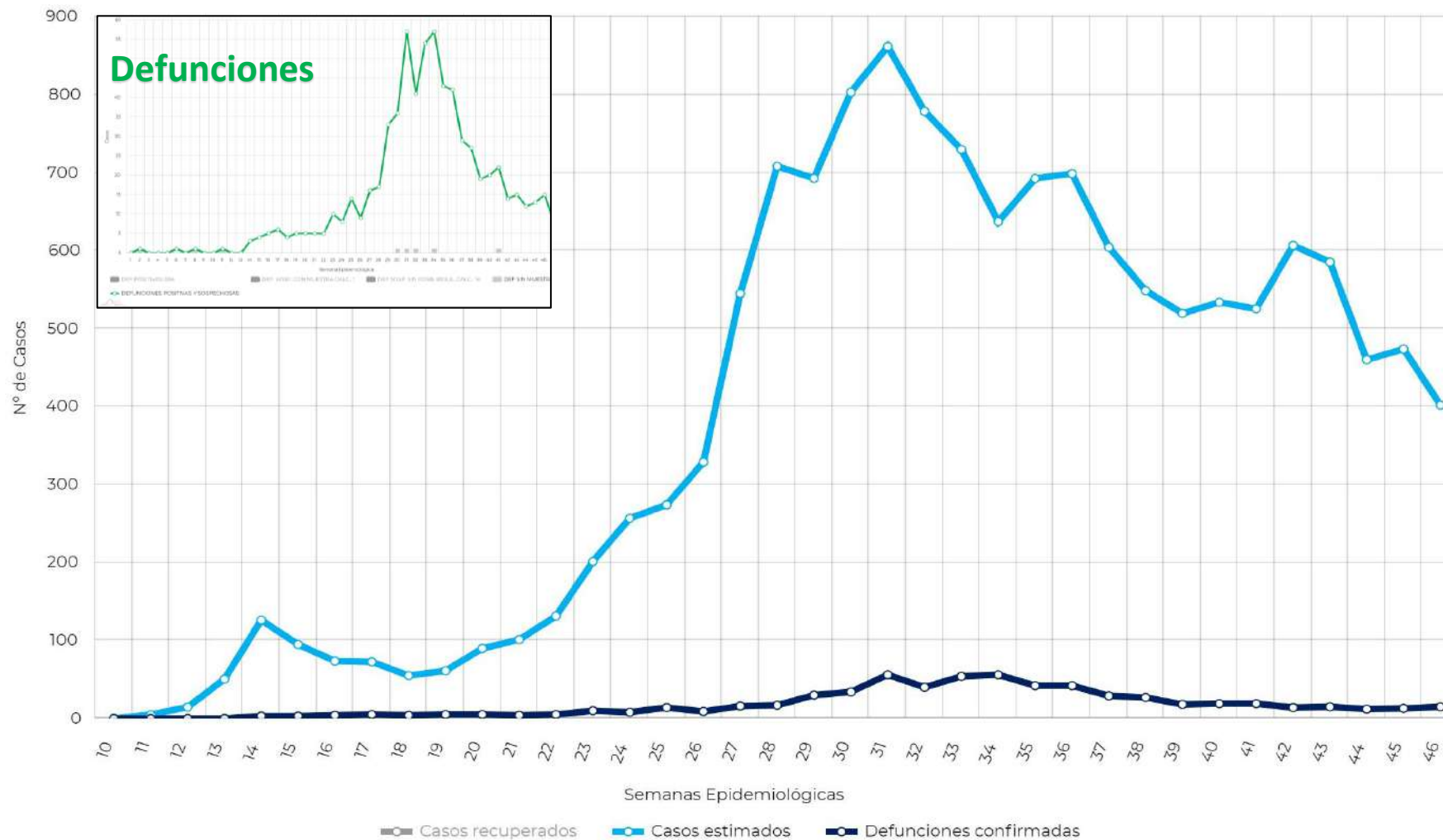

\*La estimación de casos es por semana epidemiológica de acuerdo a la fecha de inicio de signos y síntomas

# COVID 19, BAJA CALIFORNIA SUR: Hospitalización diaria al 22/11/2020



**SALUD**  
SECRETARÍA DE SALUD

Ocupación  
camas general **16%** +4

Ocupación  
camas ventilador **16%** +4

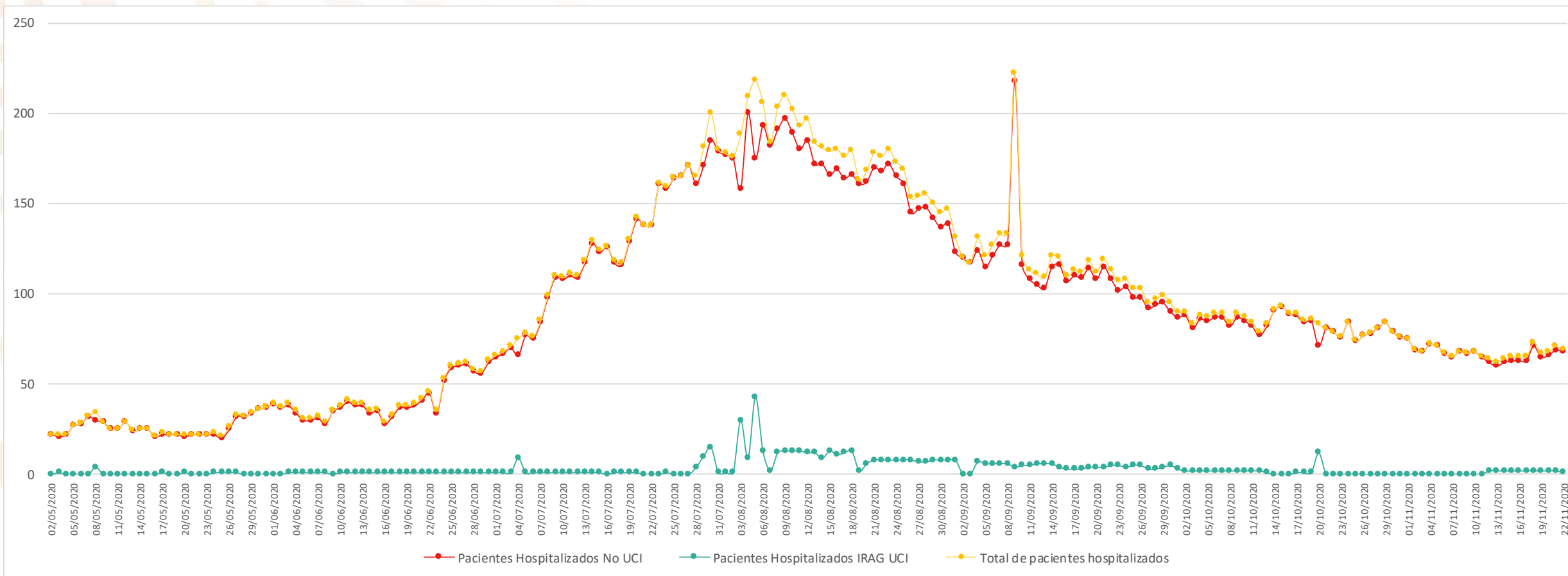

# COVID19, CAMPECHE: Curva epidémica de casos estimados al 22/11/2020

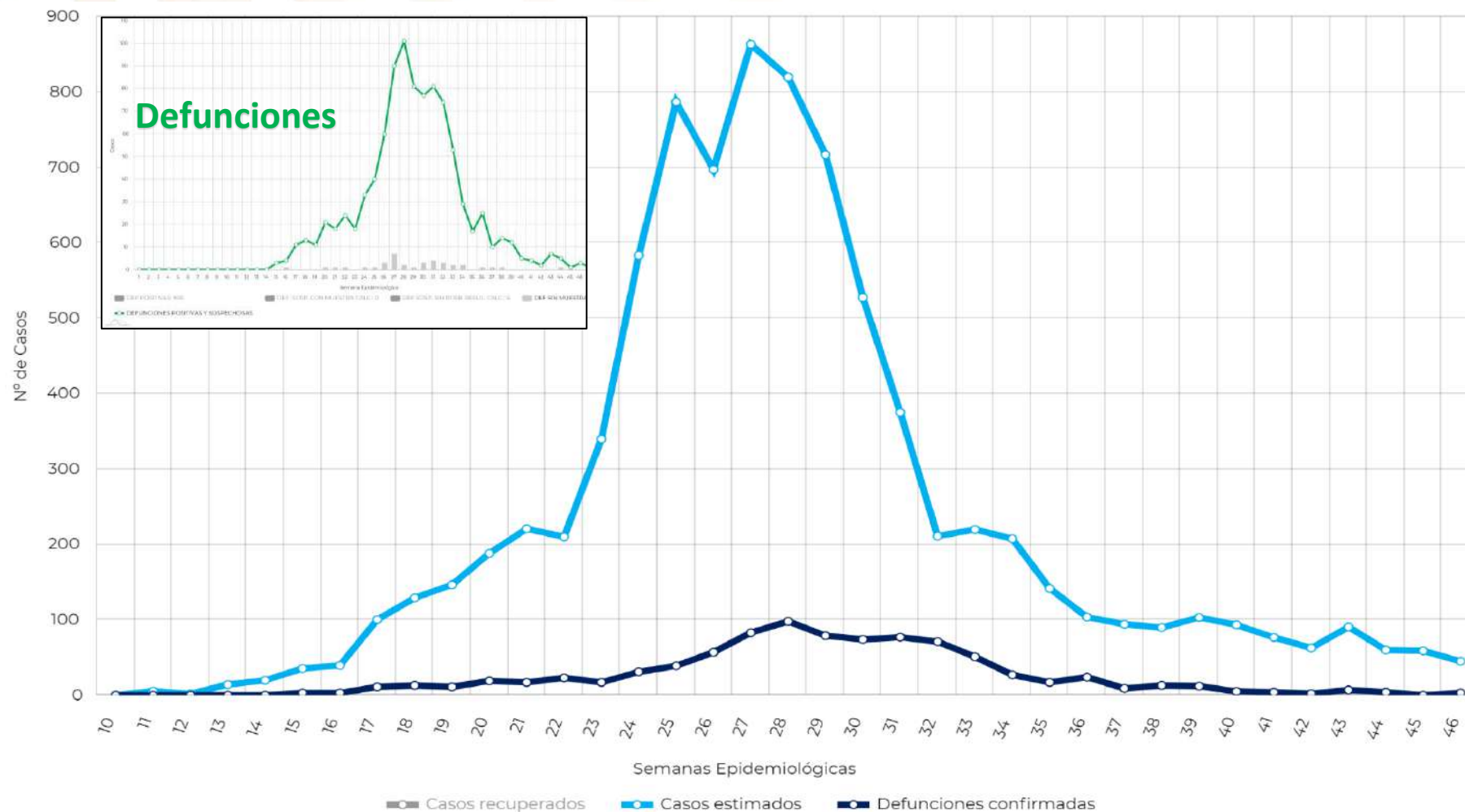

**VERDE**

**Semáforo Riesgo COVID-19**

Semáforo anterior:

**VERDE**

\*La estimación de casos es por semana epidemiológica de acuerdo a la fecha de inicio de signos y síntomas

# COVID 19, CAMPECHE: Hospitalización diaria al 22/11/2020



**SALUD**  
SECRETARÍA DE SALUD

Ocupación camas general **3%** +1

Ocupación camas ventilador **2%** 0

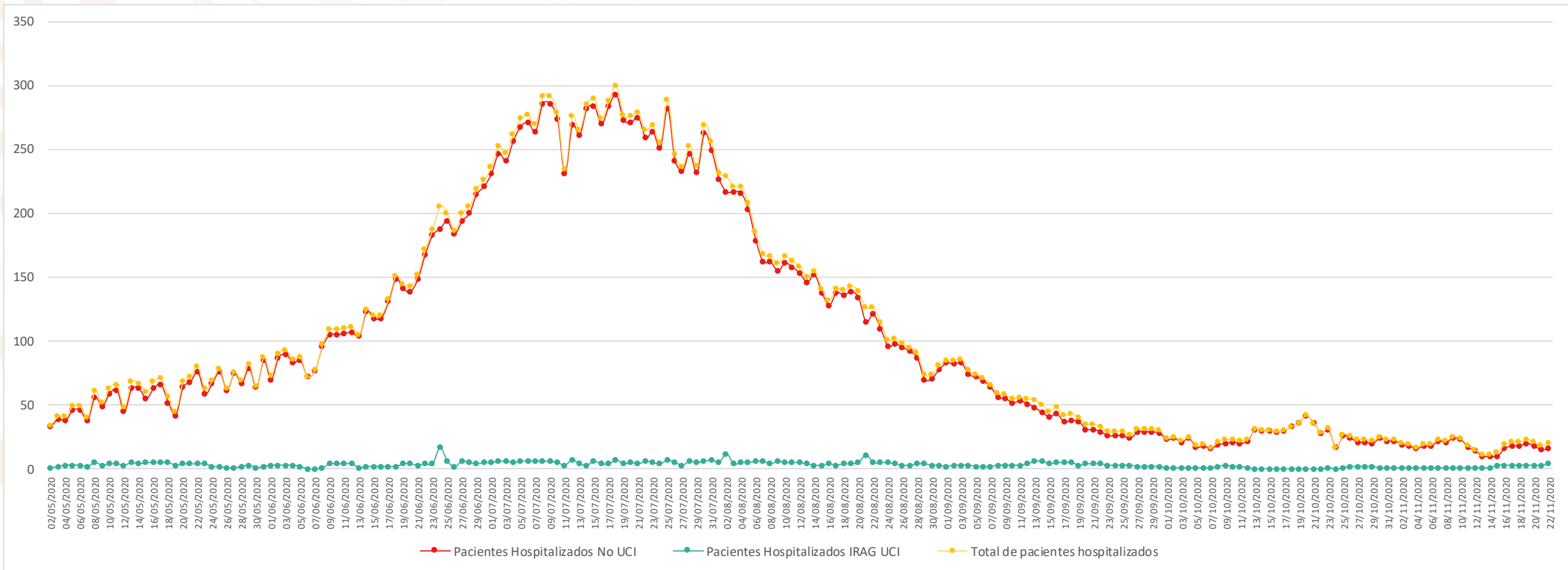



# COVID 19, CHIAPAS: Hospitalización diaria al 22/11/2020



**SALUD**  
SECRETARÍA DE SALUD

Ocupación  
camas general **3%** **0**

Ocupación  
camas ventilador **0%** **-1**

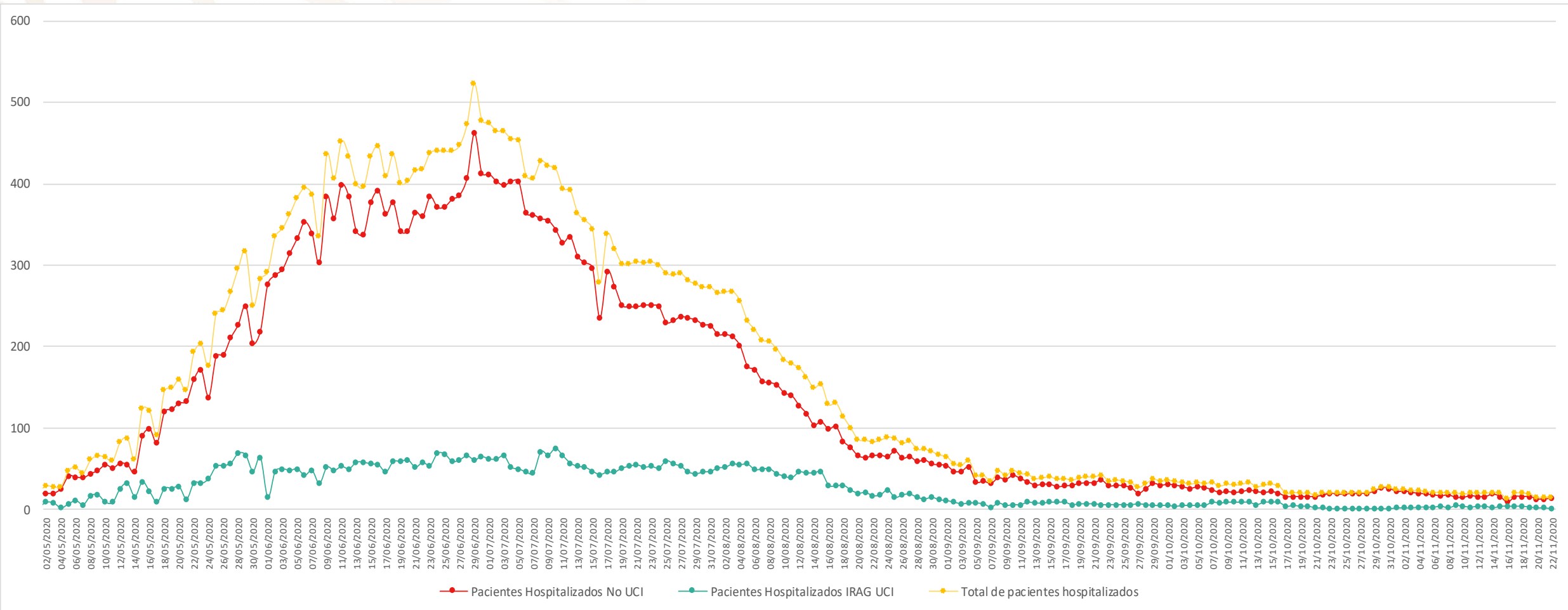

# COVID19, CHIHUAHUA: Curva epidémica de casos estimados al 22/11/2020



**SALUD**  
SECRETARÍA DE SALUD

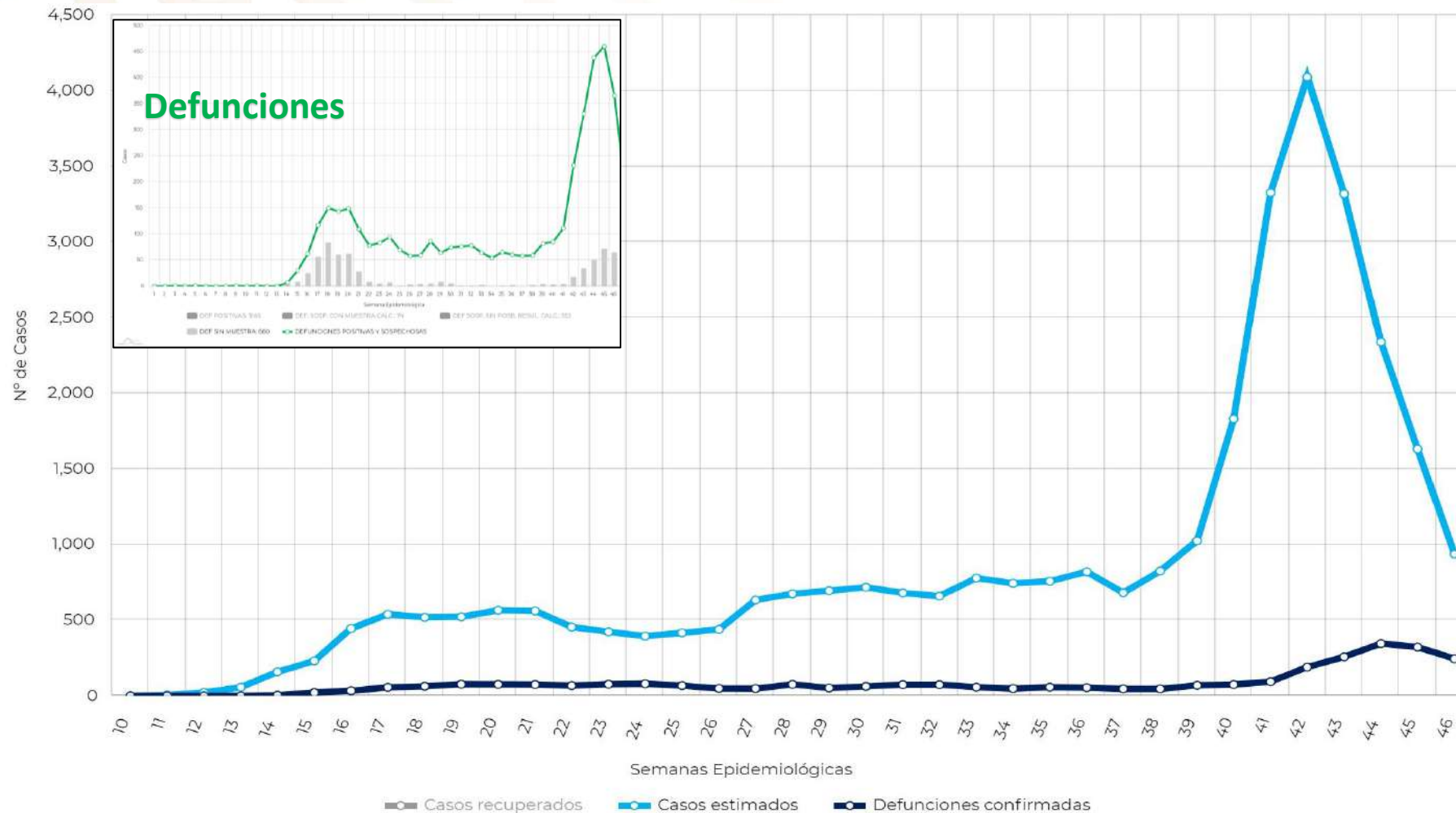

**ROJO**

**Semáforo Riesgo COVID-19**

Semáforo anterior:

**ROJO**

\*La estimación de casos es por semana epidemiológica de acuerdo a la fecha de inicio de signos y síntomas



# COVID 19, CHIHUAHUA: Hospitalización diaria al 22/11/2020



**SALUD**  
SECRETARÍA DE SALUD

Ocupación camas general **56%** -13

Ocupación camas ventilador **42%** -4

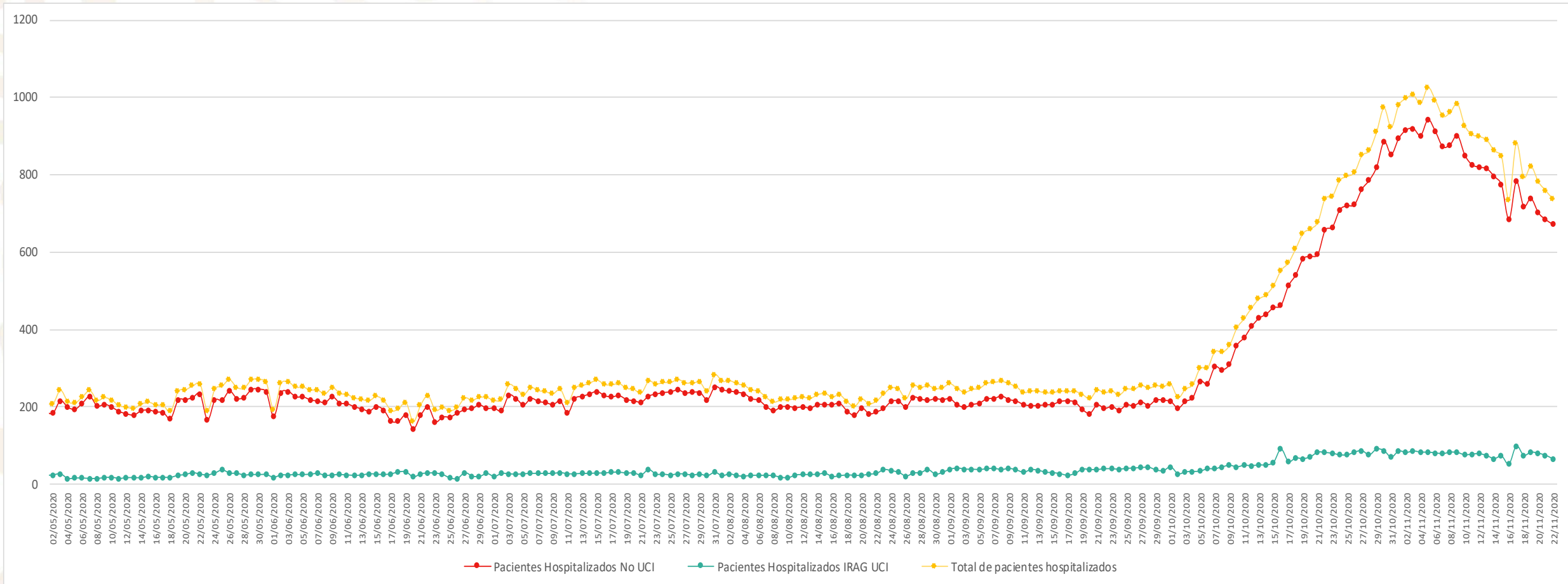

# COVID19, CDMX: Curva epidémica de casos estimados al 22/11/2020

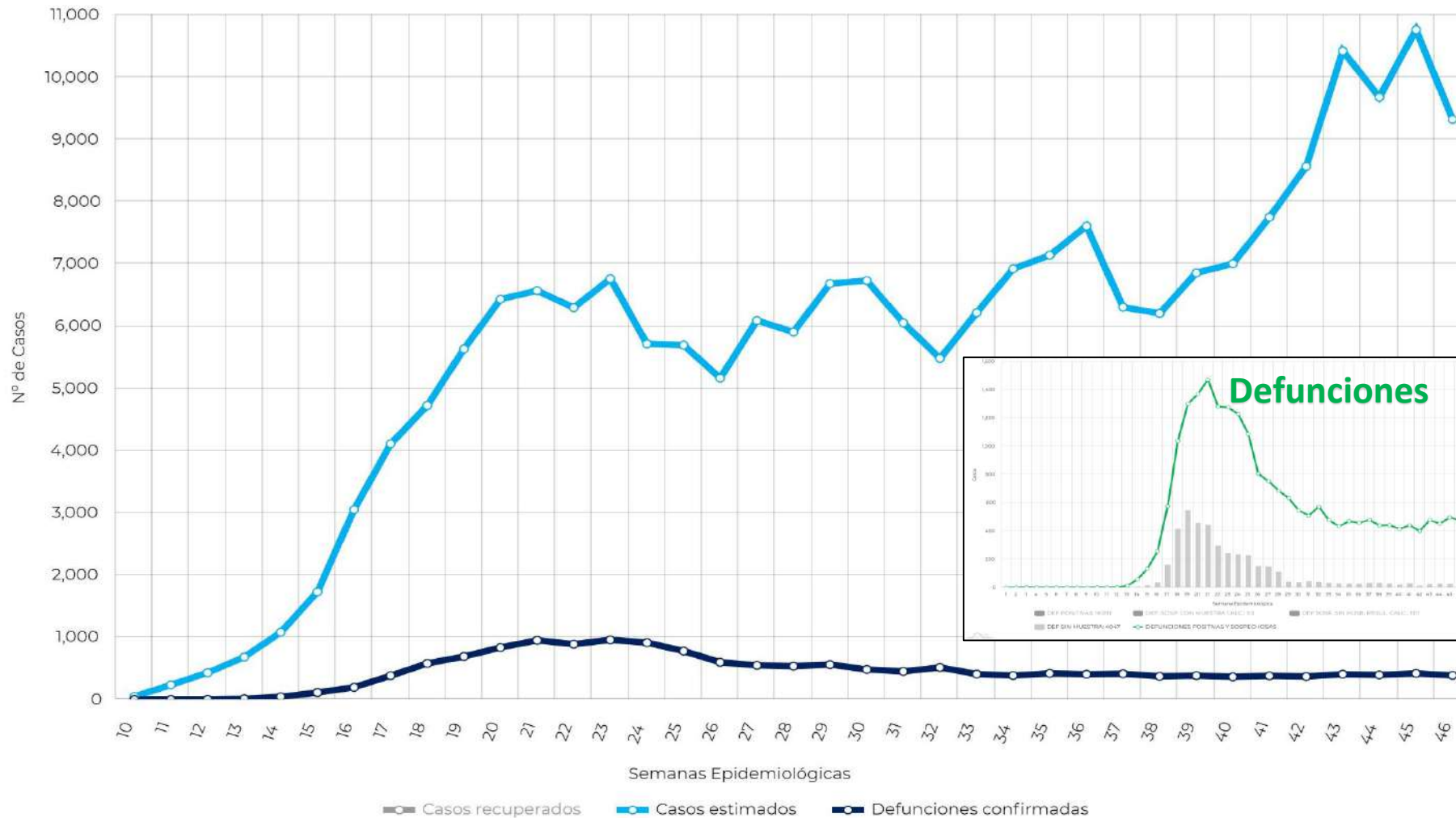

**NARANJA**

**Semáforo Riesgo COVID-19**

Semáforo anterior:

**NARANJA**

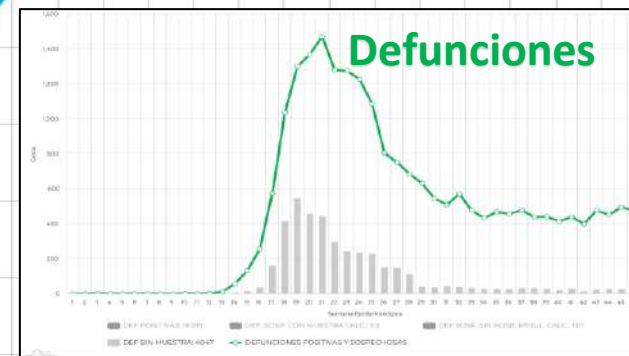

\*La estimación de casos es por semana epidemiológica de acuerdo a la fecha de inicio de signos y síntomas

# COVID 19, CDMX: Hospitalización diaria al 22/11/2020



**SALUD**  
SECRETARÍA DE SALUD

Ocupación camas general **60%** +3

Ocupación camas ventilador **56%** +1

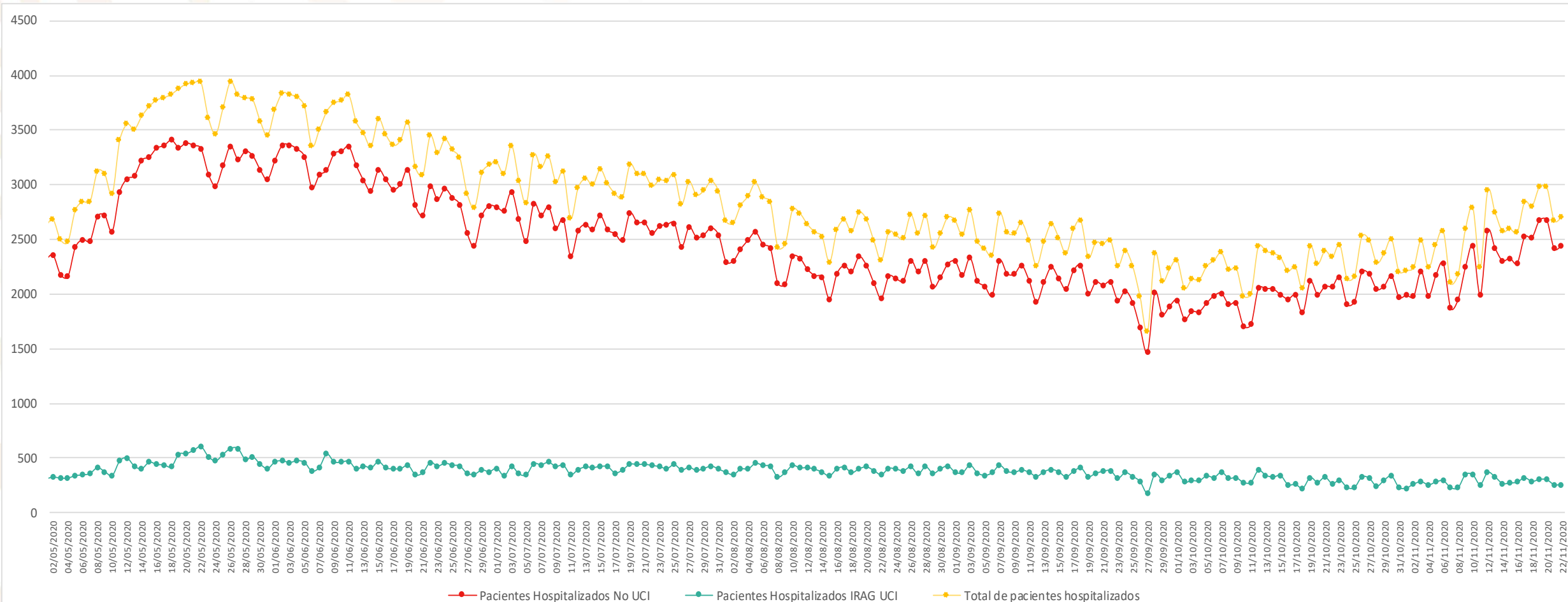

Fuente: SSA/SPPS/DGE/SSEstatales/Red IRAG

# COVID19, COAHUILA: Curva epidémica de casos estimados al 22/11/2020

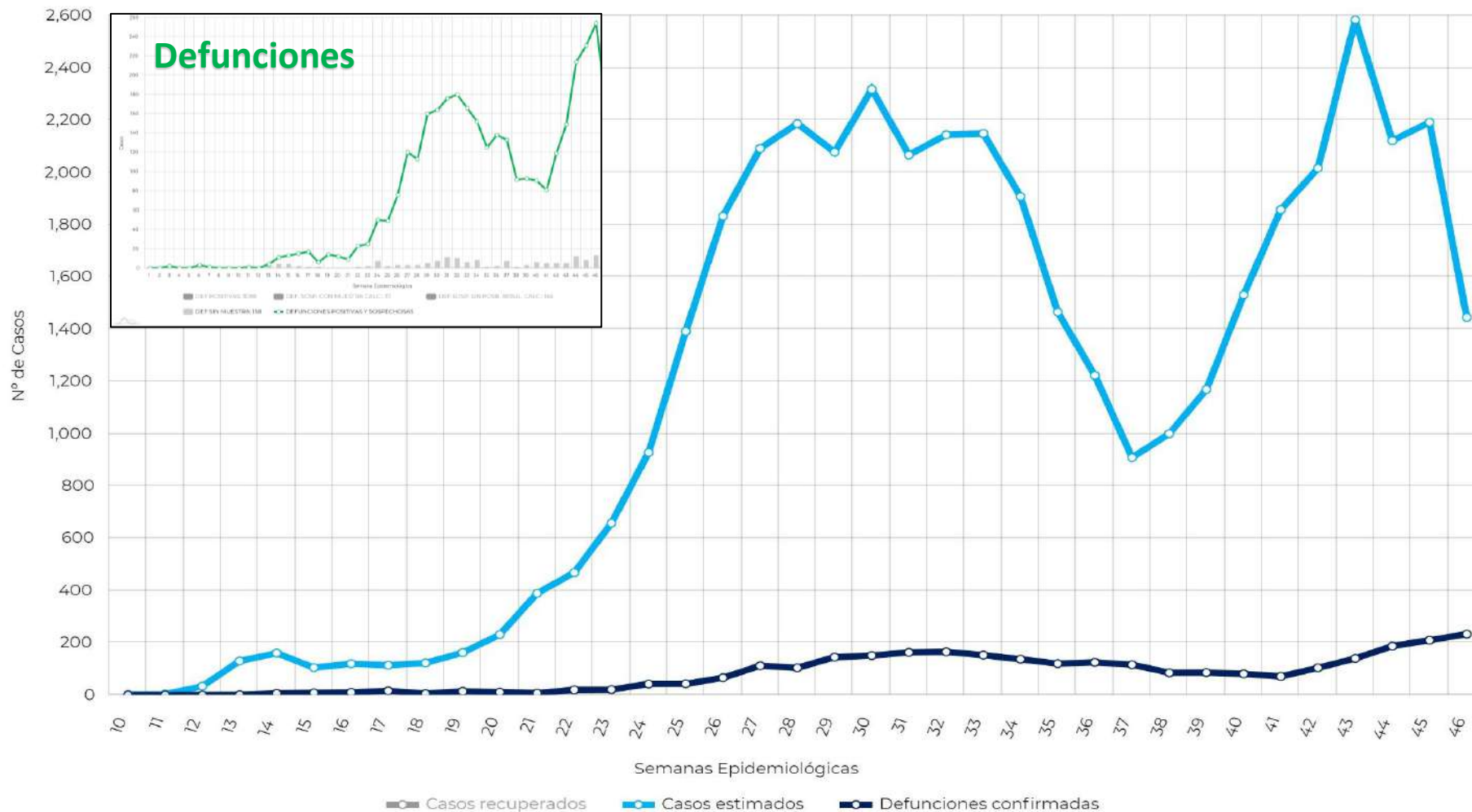

**NARANJA**

**Semáforo Riesgo COVID-19**

Semáforo anterior:

**NARANJA**

\*La estimación de casos es por semana epidemiológica de acuerdo a la fecha de inicio de signos y síntomas

# COVID 19, COAHUILA: Hospitalización diaria al 22/11/2020



**SALUD**  
SECRETARÍA DE SALUD

Ocupación camas general **65%** -5

Ocupación camas ventilador **38%** +2

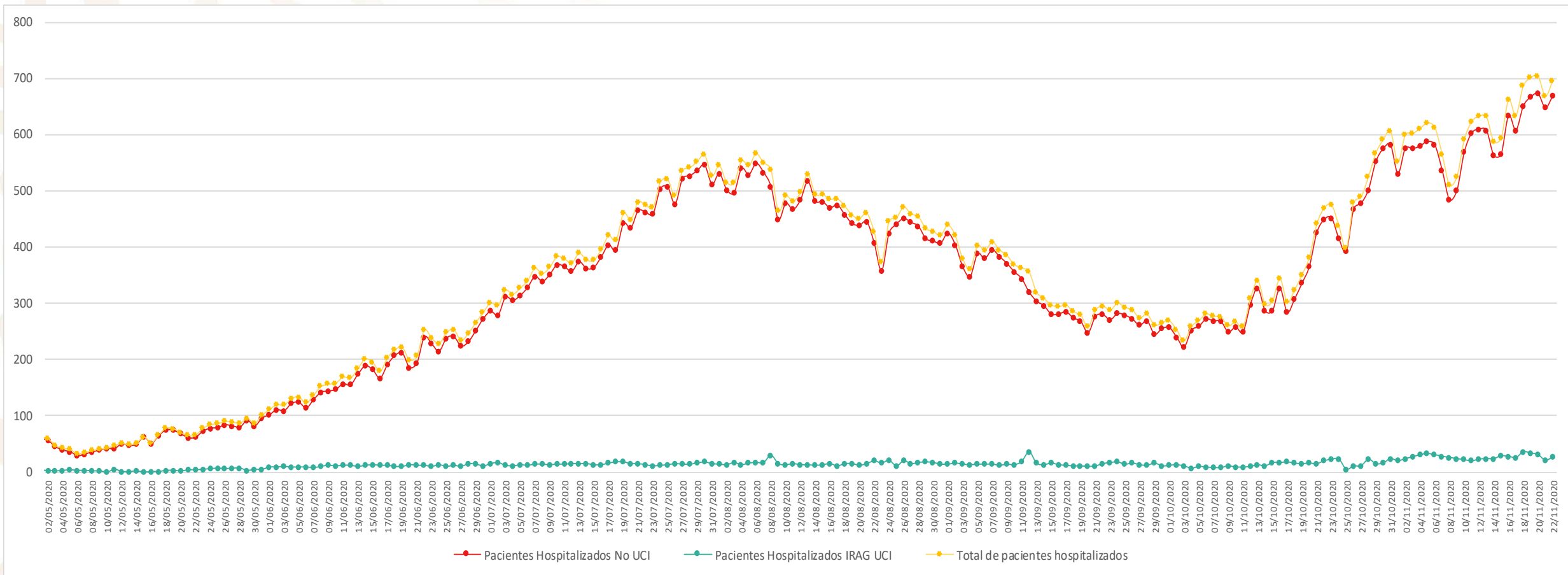

# COVID19, COLIMA: Curva epidémica de casos estimados al 22/11/2020

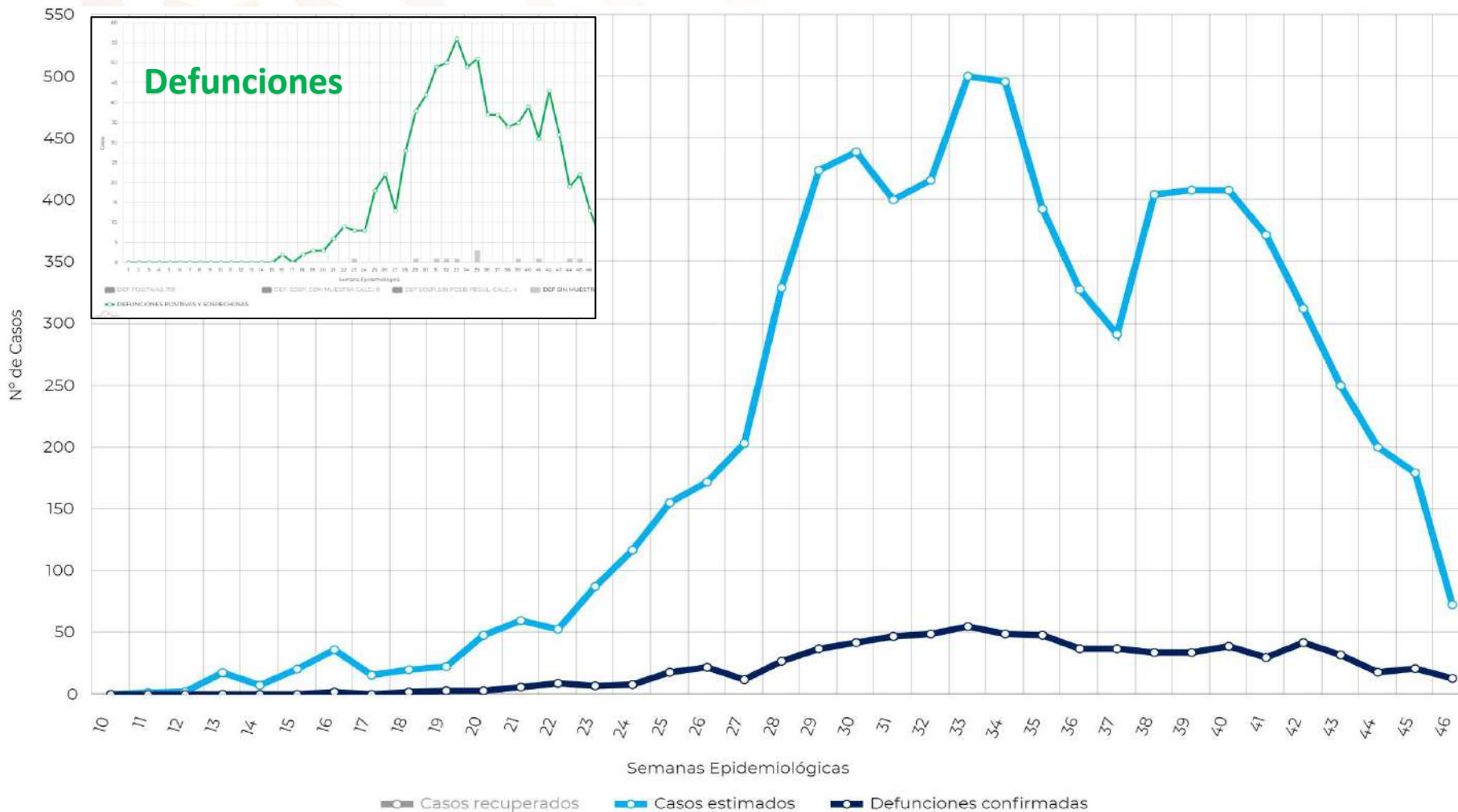

**AMARILLO**

**Semáforo Riesgo COVID-19**

Semáforo anterior:

**NARANJA**

\*La estimación de casos es por semana epidemiológica de acuerdo a la fecha de inicio de signos y síntomas

# COVID 19, COLIMA: Hospitalización diaria al 22/11/2020



**SALUD**  
SECRETARÍA DE SALUD

Ocupación camas general **17%** +5

Ocupación camas ventilador **11%** -7

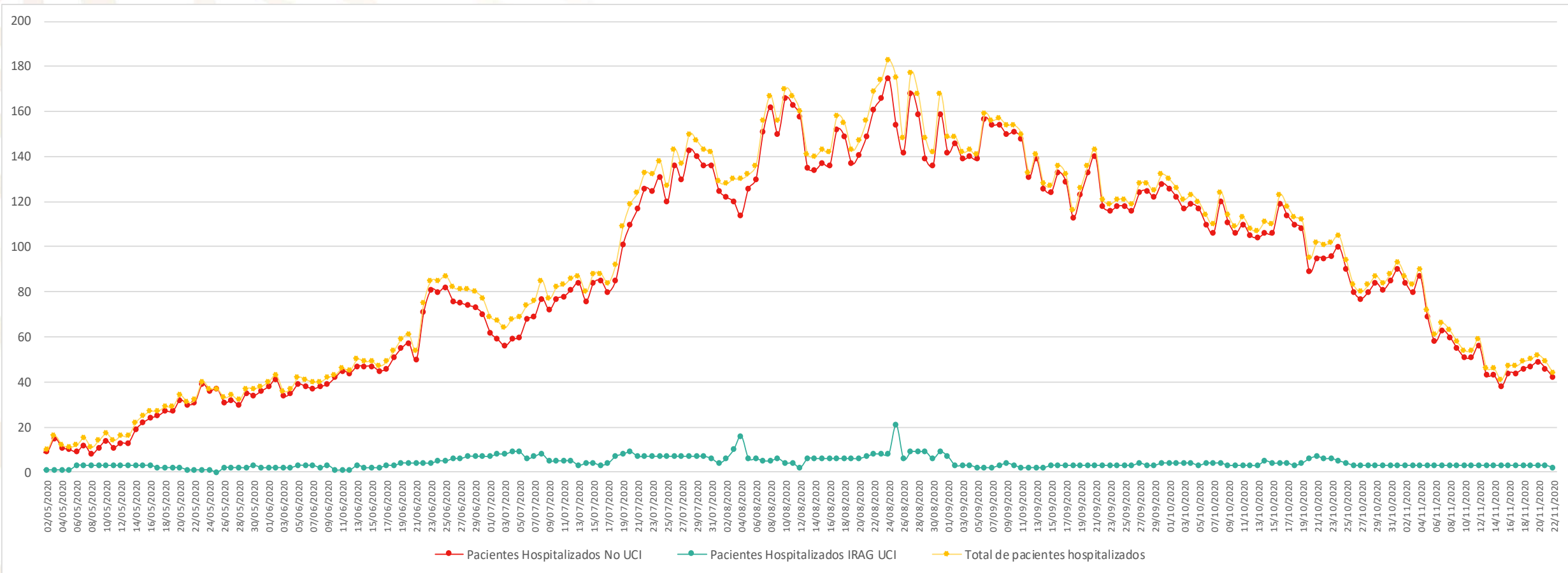

# COVID19, DURANGO: Curva epidémica de casos estimados al 22/11/2020

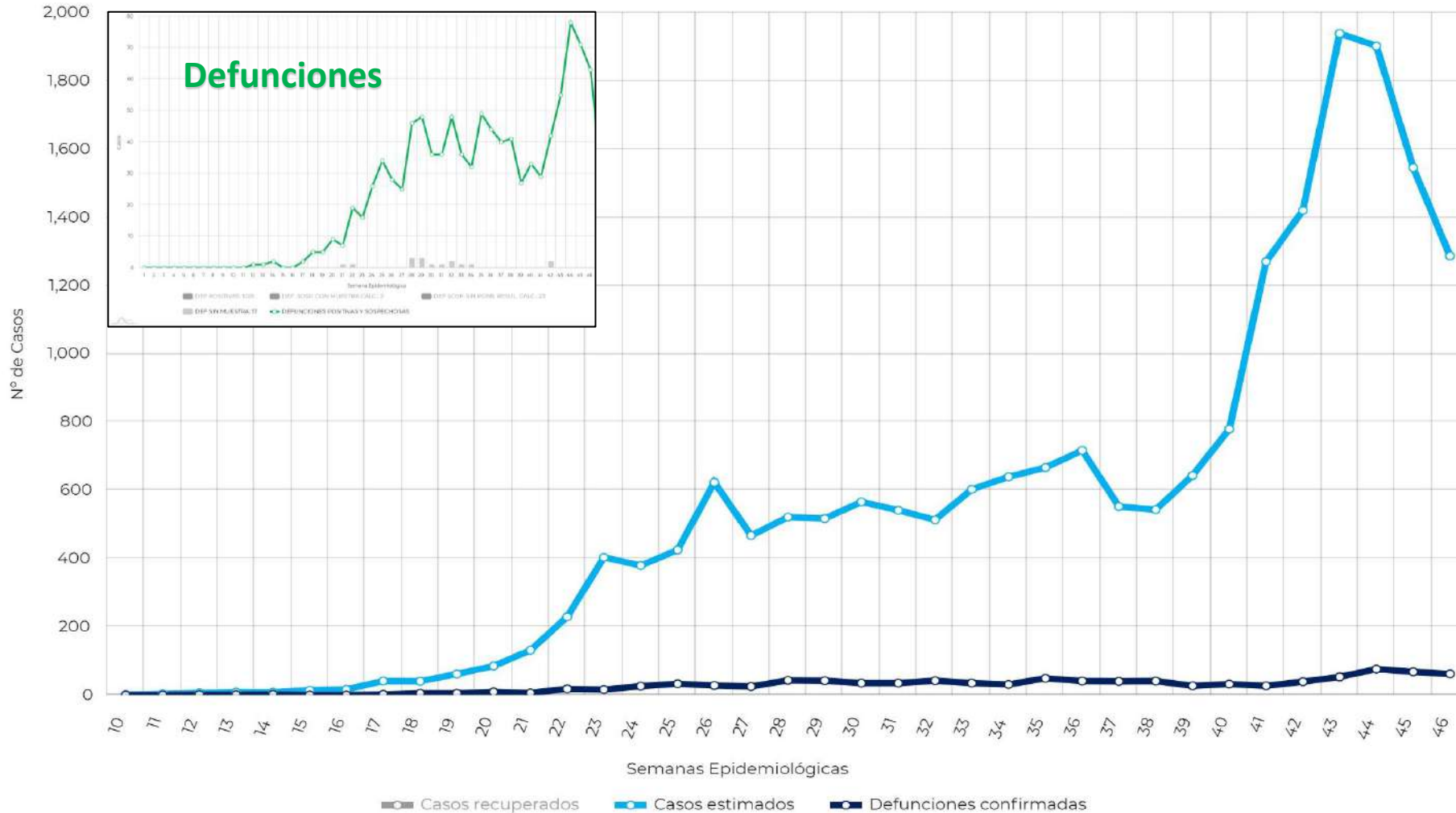

**ROJO**

**Semáforo Riesgo COVID-19**

Semáforo anterior:

**ROJO**

\*La estimación de casos es por semana epidemiológica de acuerdo a la fecha de inicio de signos y síntomas



# COVID 19, DURANGO: Hospitalización diaria al 22/11/2020



**SALUD**  
SECRETARÍA DE SALUD

Ocupación camas general **77%** +6

Ocupación camas ventilador **28%** -14

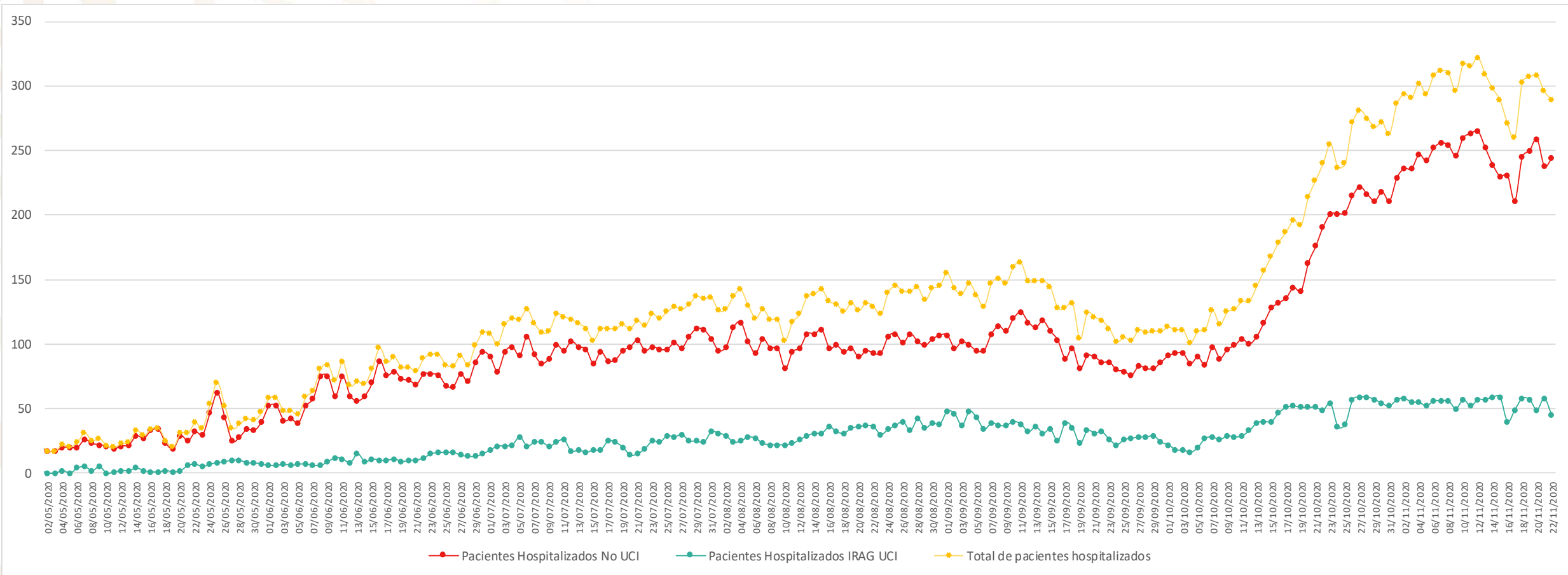

# COVID19, EDOMEX: Curva epidémica de casos estimados al 22/11/2020



**SALUD**  
SECRETARÍA DE SALUD

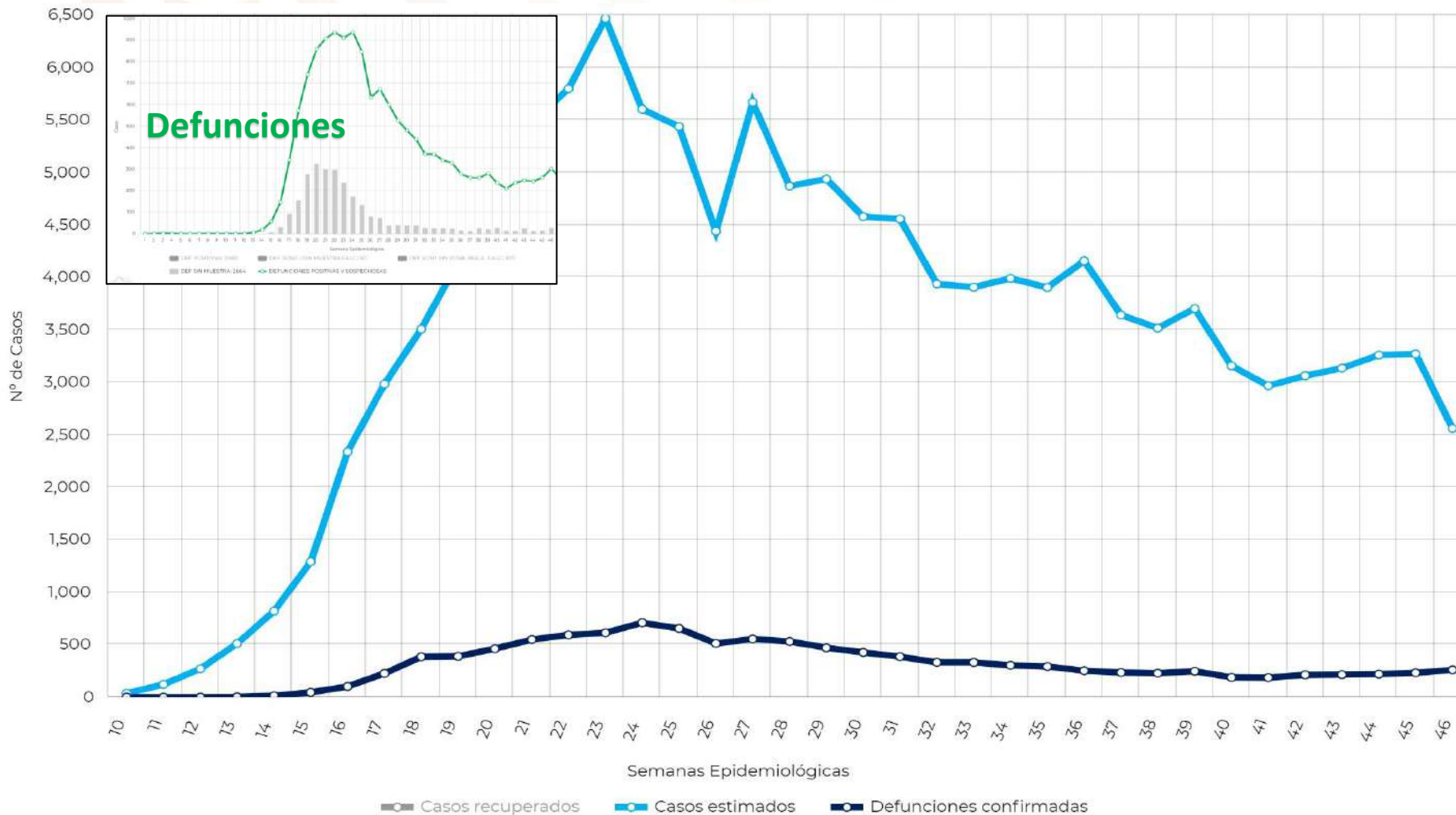

**NARANJA**

**Semáforo Riesgo COVID-19**

Semáforo anterior:

**NARANJA**

\*La estimación de casos es por semana epidemiológica de acuerdo a la fecha de inicio de signos y síntomas

# COVID 19, EDOMEX: Hospitalización diaria al 22/11/2020



**SALUD**  
SECRETARÍA DE SALUD

Ocupación camas general **46%** +4

Ocupación camas ventilador **39%** +4

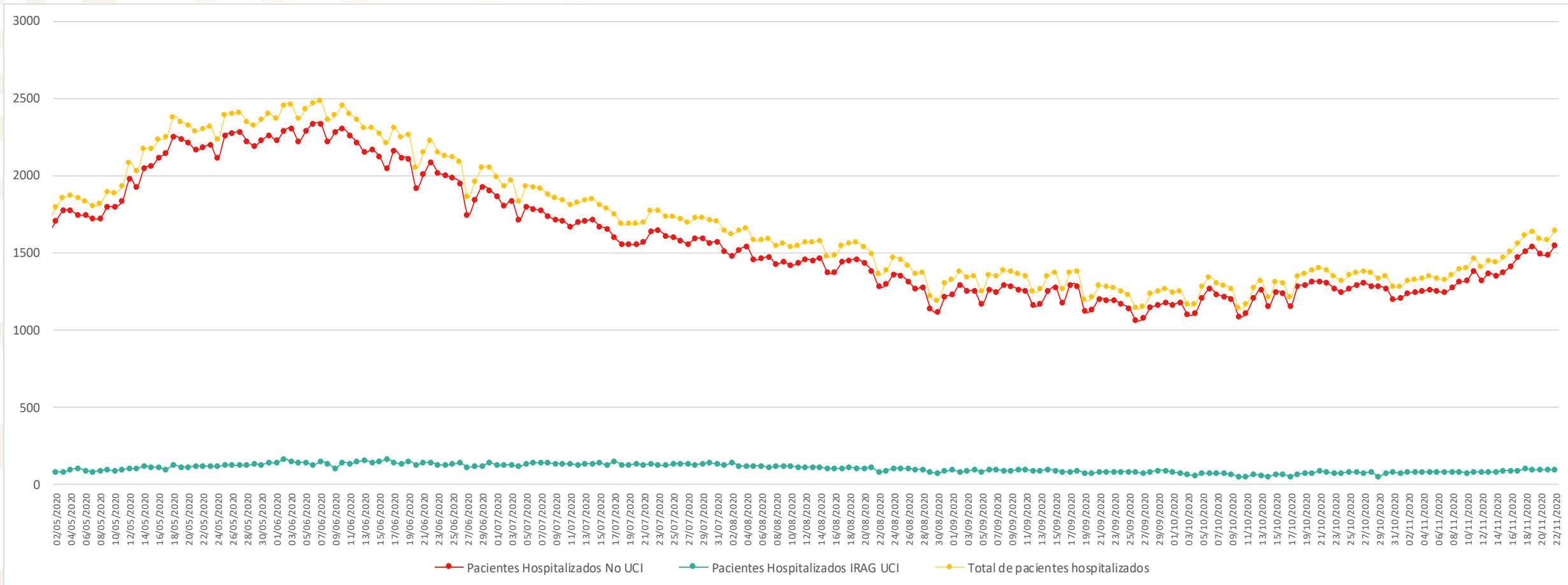

# COVID19, GUANAJUATO: Curva epidémica de casos estimados al 22/11/2020



**SALUD**  
SECRETARÍA DE SALUD

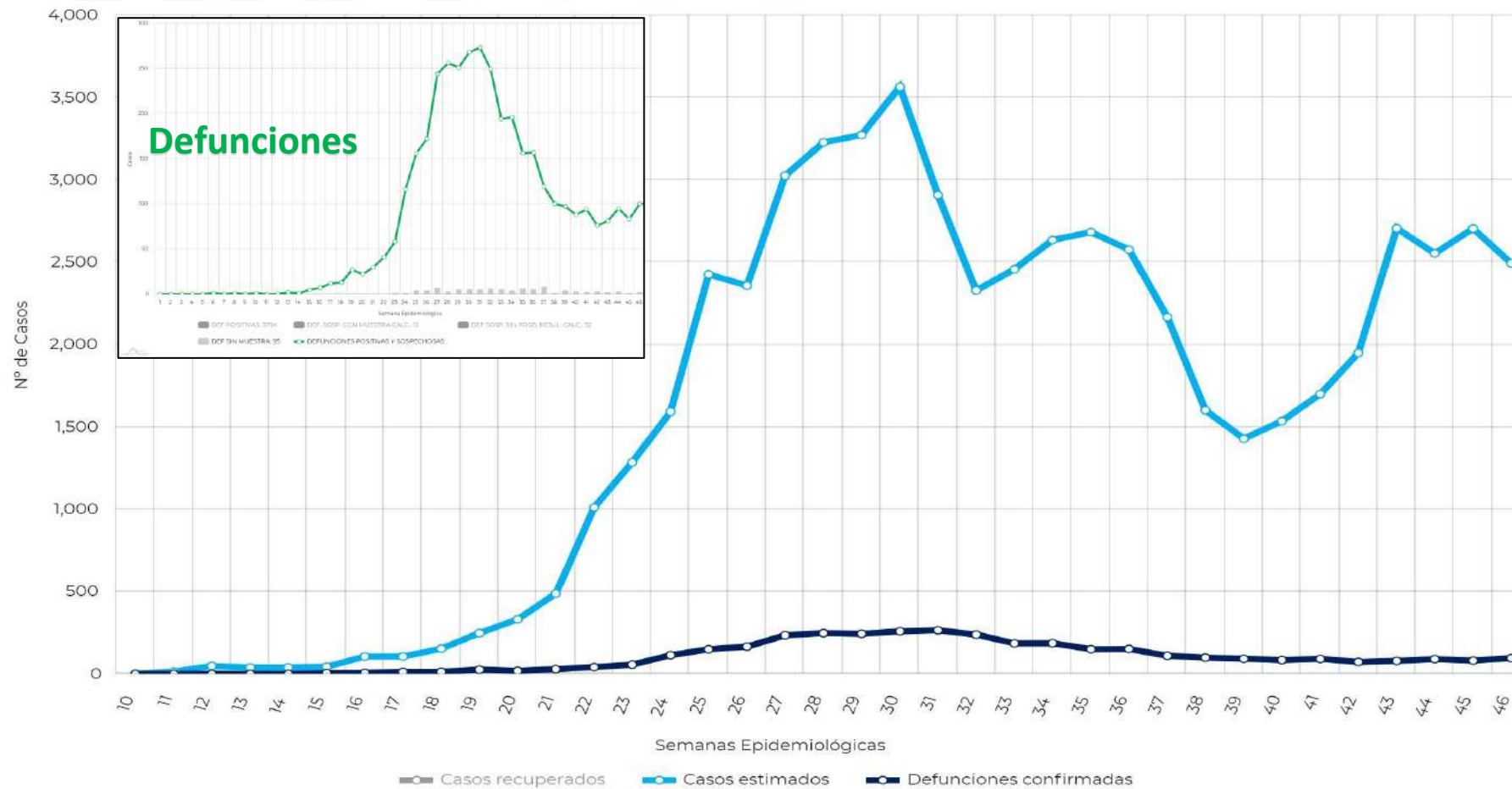

**NARANJA**

**Semáforo Riesgo COVID-19**

Semáforo anterior:

**NARANJA**

\*La estimación de casos es por semana epidemiológica de acuerdo a la fecha de inicio de signos y síntomas

# COVID 19, GUANAJUATO: Hospitalización diaria al 22/11/2020



**SALUD**  
SECRETARÍA DE SALUD

Ocupación camas general **53%** +9

Ocupación camas ventilador **18%** +3

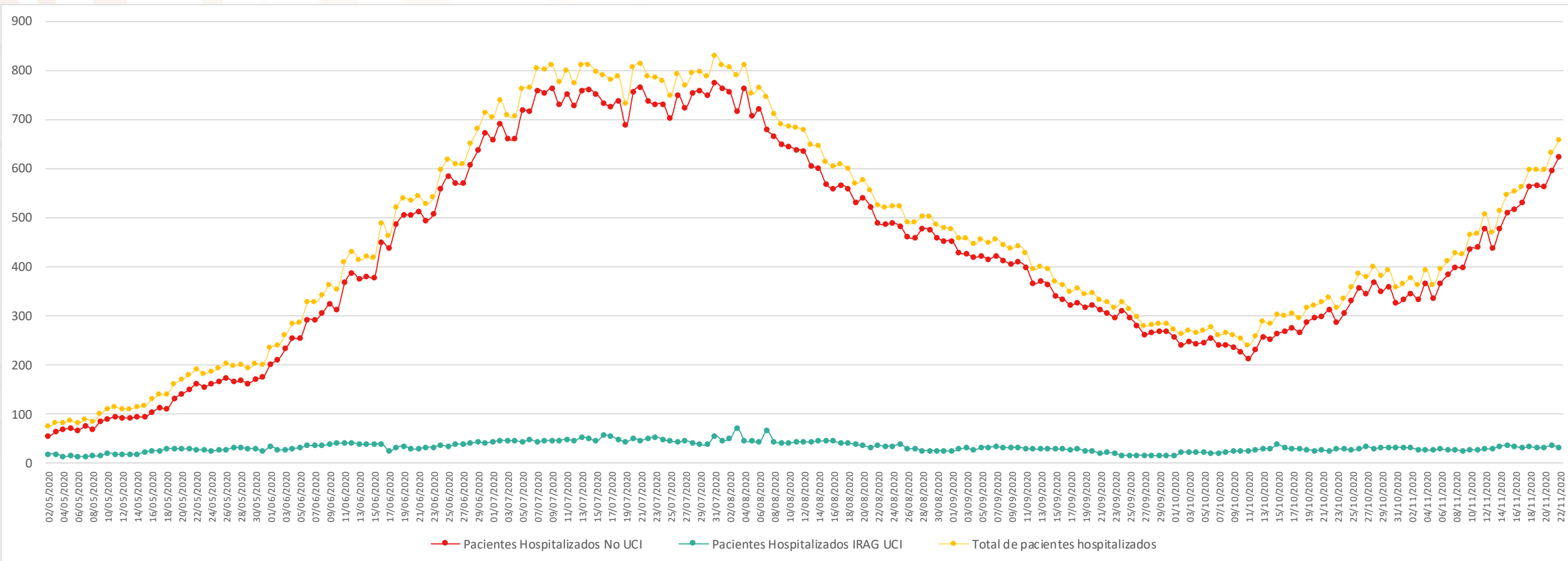

# COVID19, GUERRERO: Curva epidémica de casos estimados al 22/11/2020



**SALUD**  
SECRETARÍA DE SALUD

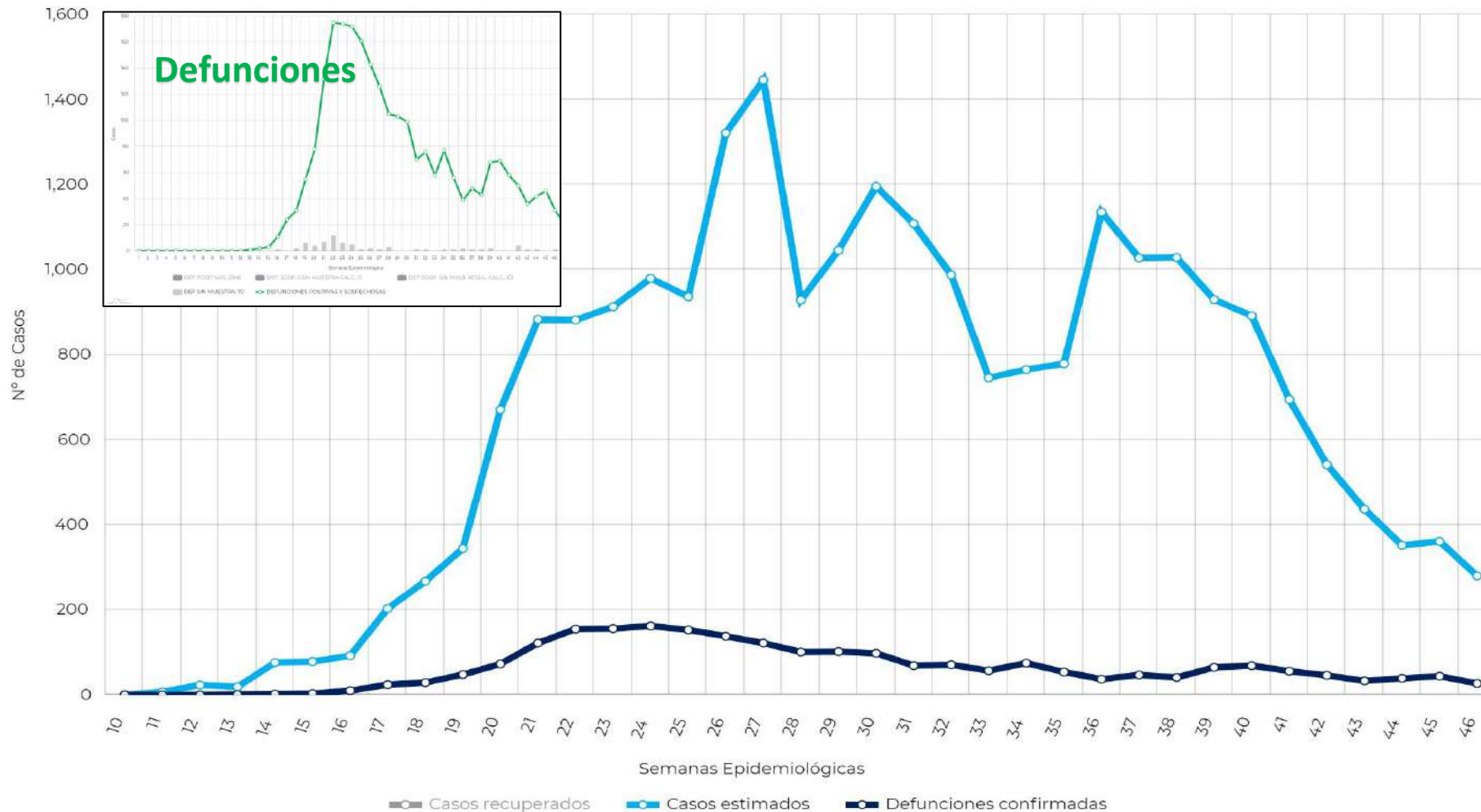

**NARANJA**

**Semáforo Riesgo COVID-19**

Semáforo anterior:

**NARANJA**

\*La estimación de casos es por semana epidemiológica de acuerdo a la fecha de inicio de signos y síntomas

# COVID 19, GUERRERO: Hospitalización diaria al 22/11/2020



**SALUD**  
SECRETARÍA DE SALUD

Ocupación camas general **30%** +2

Ocupación camas ventilador **14%** -3

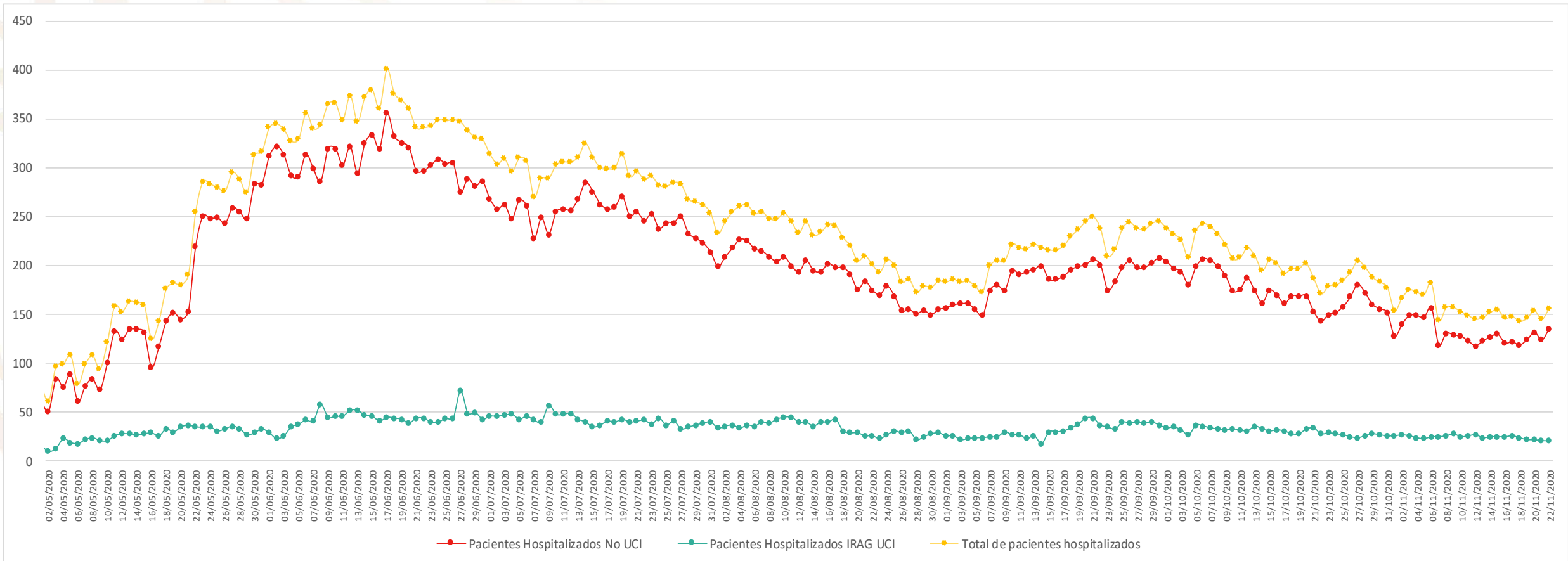

# COVID19, HIDALGO: Curva epidémica de casos estimados al 22/11/2020



**SALUD**  
SECRETARÍA DE SALUD

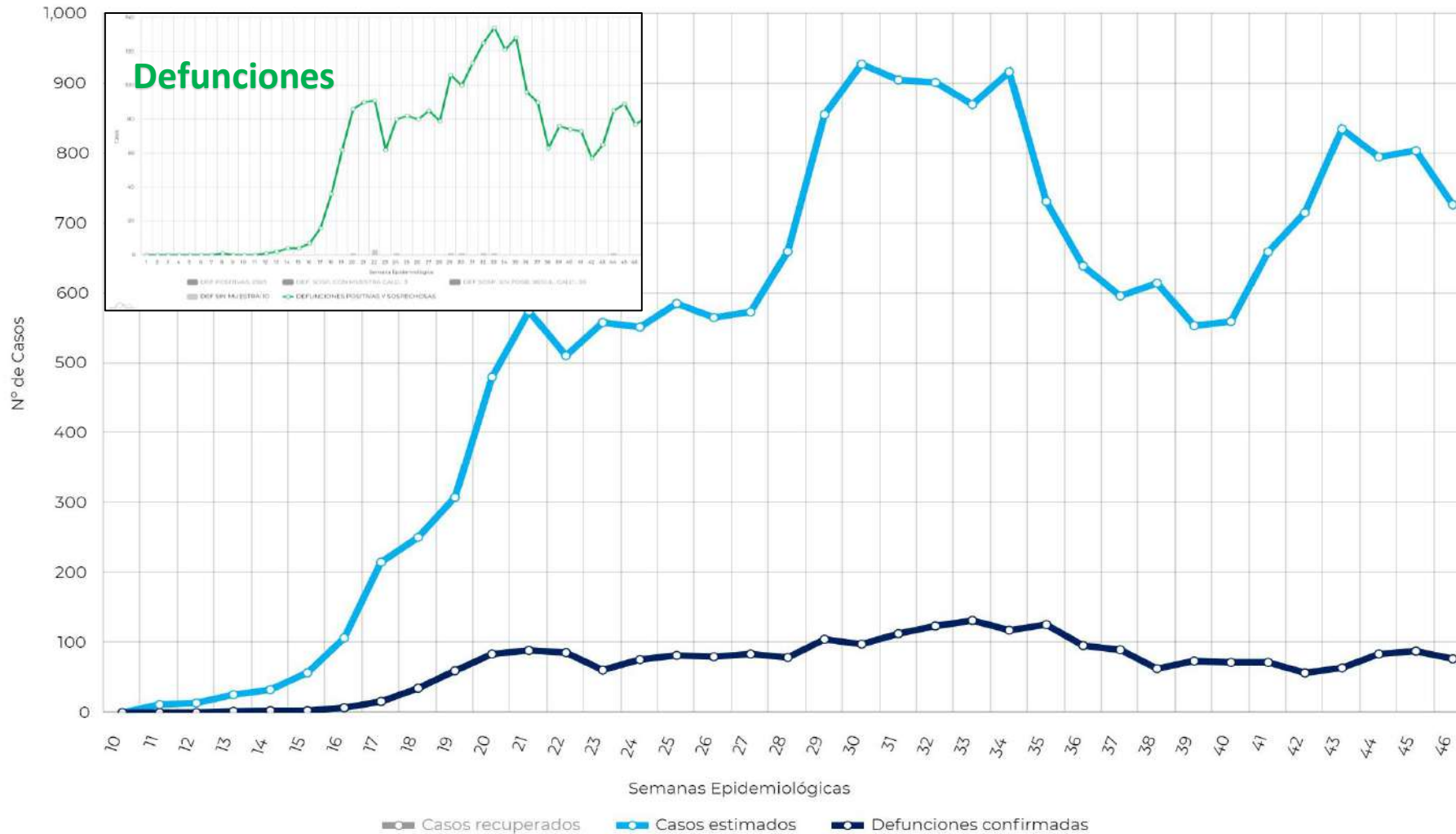

**NARANJA**

**Semáforo Riesgo COVID-19**

Semáforo anterior:

**NARANJA**

\*La estimación de casos es por semana epidemiológica de acuerdo a la fecha de inicio de signos y síntomas



# COVID 19, HIDALGO: Hospitalización diaria al 22/11/2020



**SALUD**  
SECRETARÍA DE SALUD

Ocupación camas general **48%** +2

Ocupación camas ventilador **27%** +5

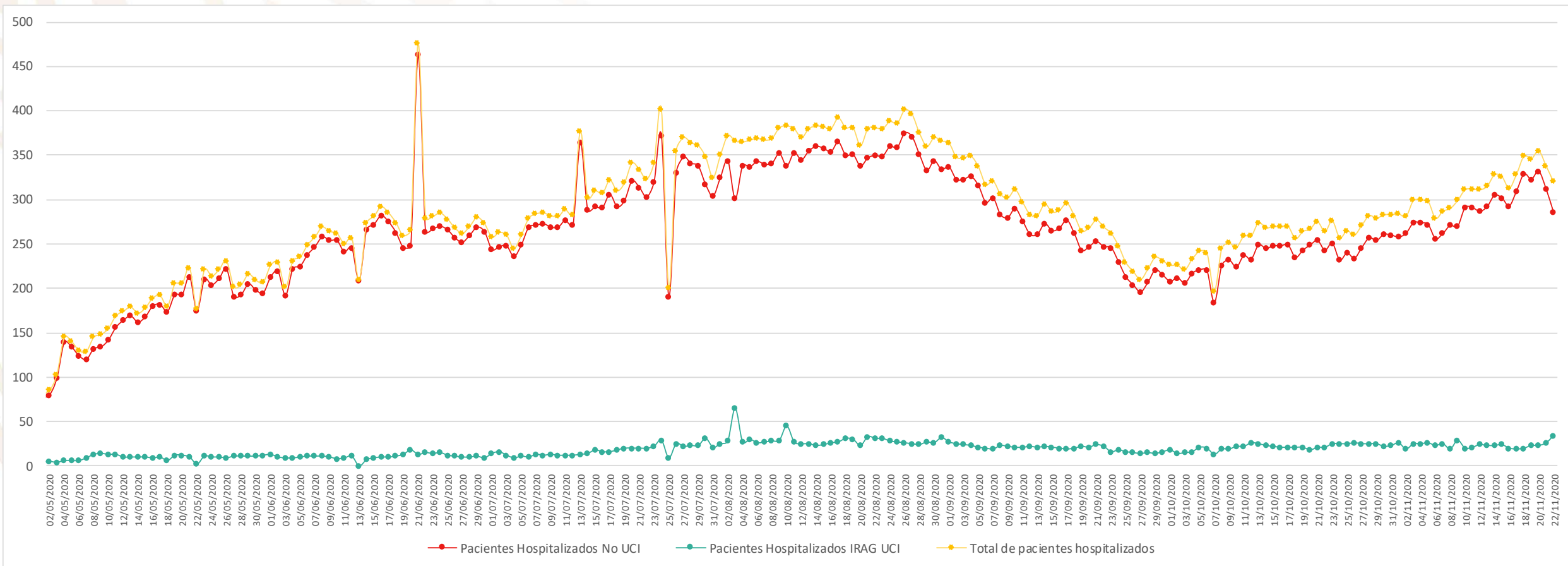

# COVID19, JALISCO: Curva epidémica de casos estimados al 22/11/2020

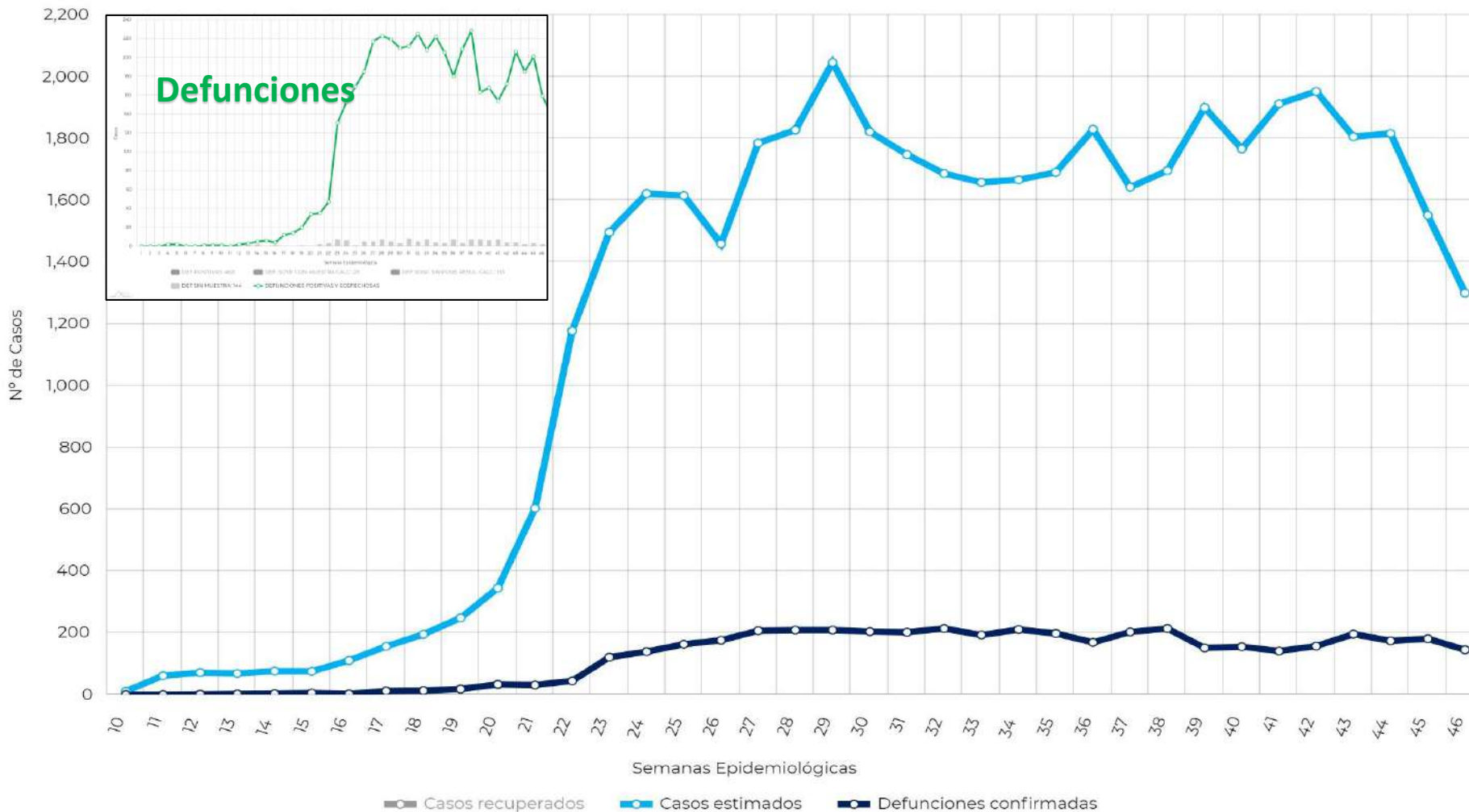

**NARANJA**

**Semáforo Riesgo COVID-19**

Semáforo anterior:

**NARANJA**

\*La estimación de casos es por semana epidemiológica de acuerdo a la fecha de inicio de signos y síntomas

# COVID 19, JALISCO: Hospitalización diaria al 22/11/2020



**SALUD**  
SECRETARÍA DE SALUD

Ocupación camas general **22%** -1

Ocupación camas ventilador **25%** +5

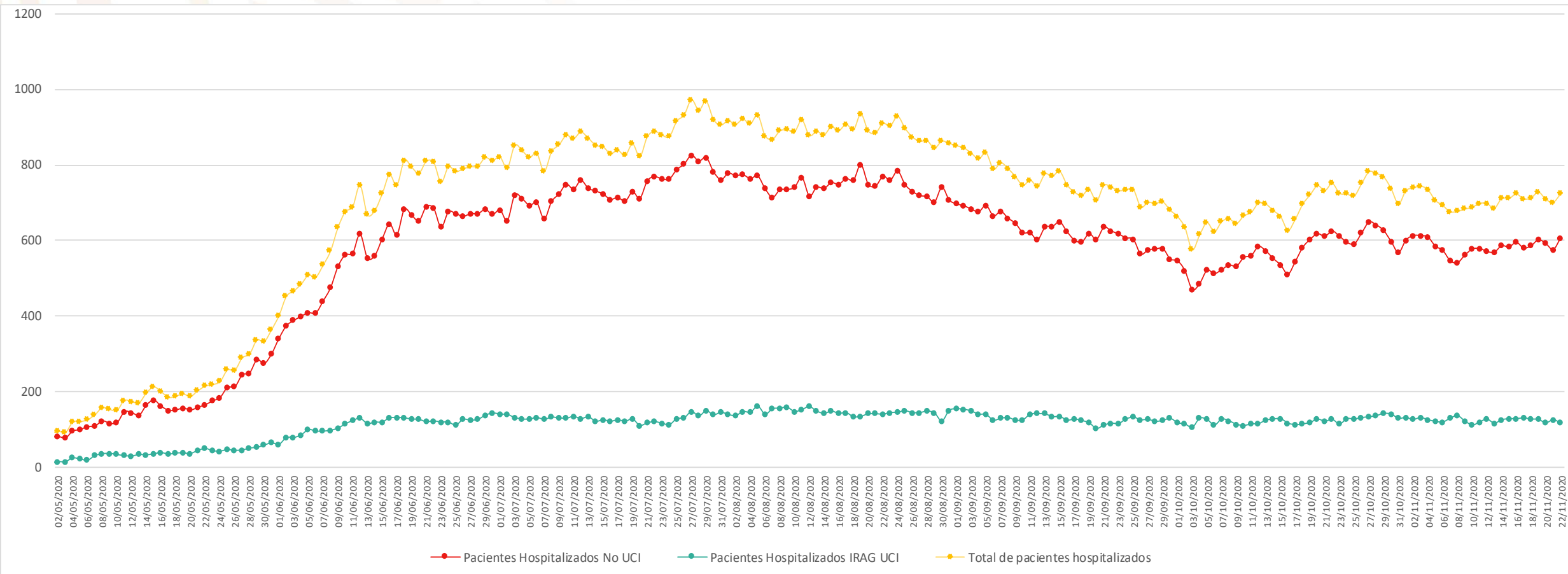

# COVID19, MICHOACÁN: Curva epidémica de casos estimados al 22/11/2020

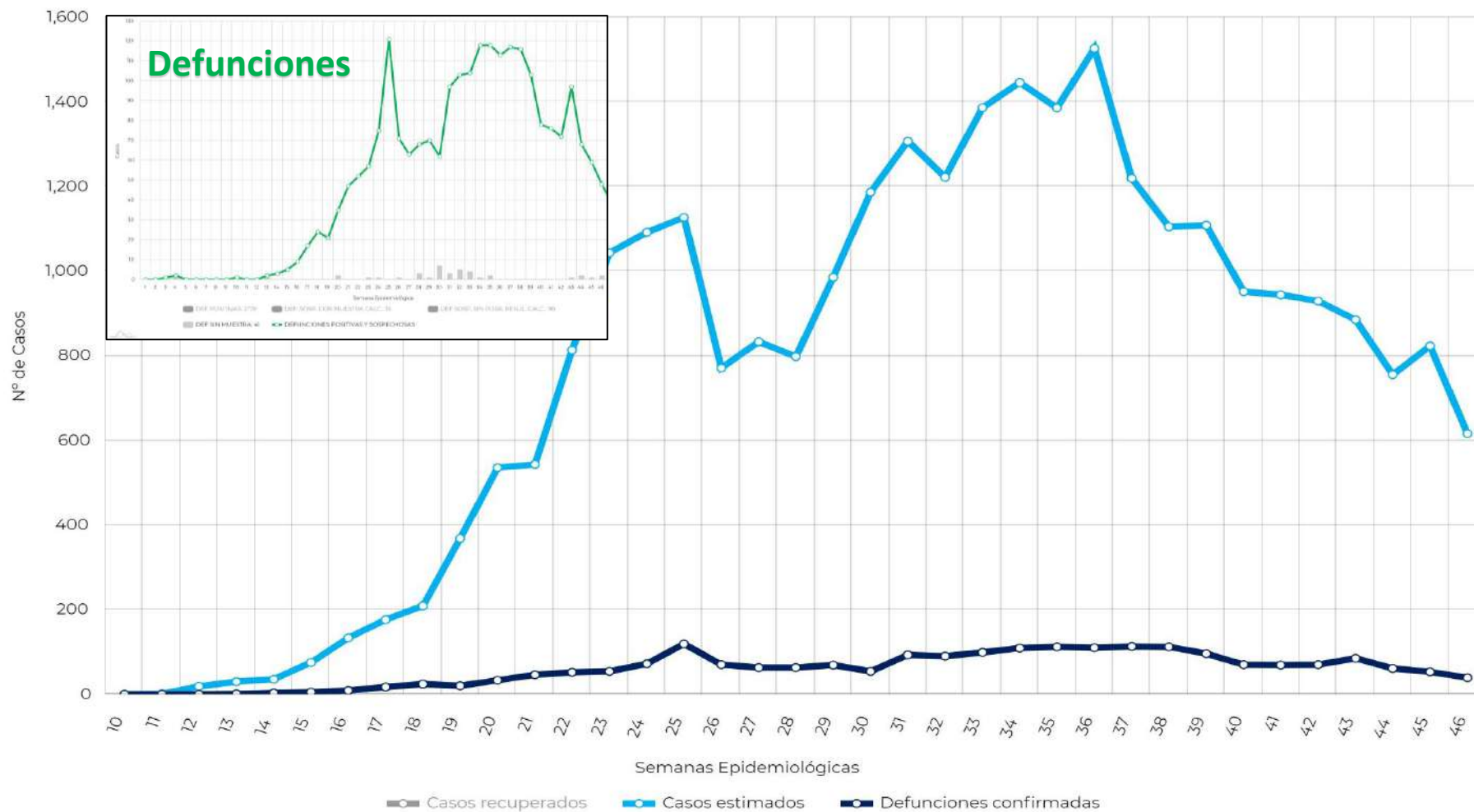

**AMARILLO**

**Semáforo Riesgo COVID-19**

Semáforo anterior:

**AMARILLO**

\*La estimación de casos es por semana epidemiológica de acuerdo a la fecha de inicio de signos y síntomas

# COVID 19, MICHOACÁN: Hospitalización diaria al 22/11/2020



**SALUD**  
SECRETARÍA DE SALUD

Ocupación camas general **27%** +1

Ocupación camas ventilador **16%** +1

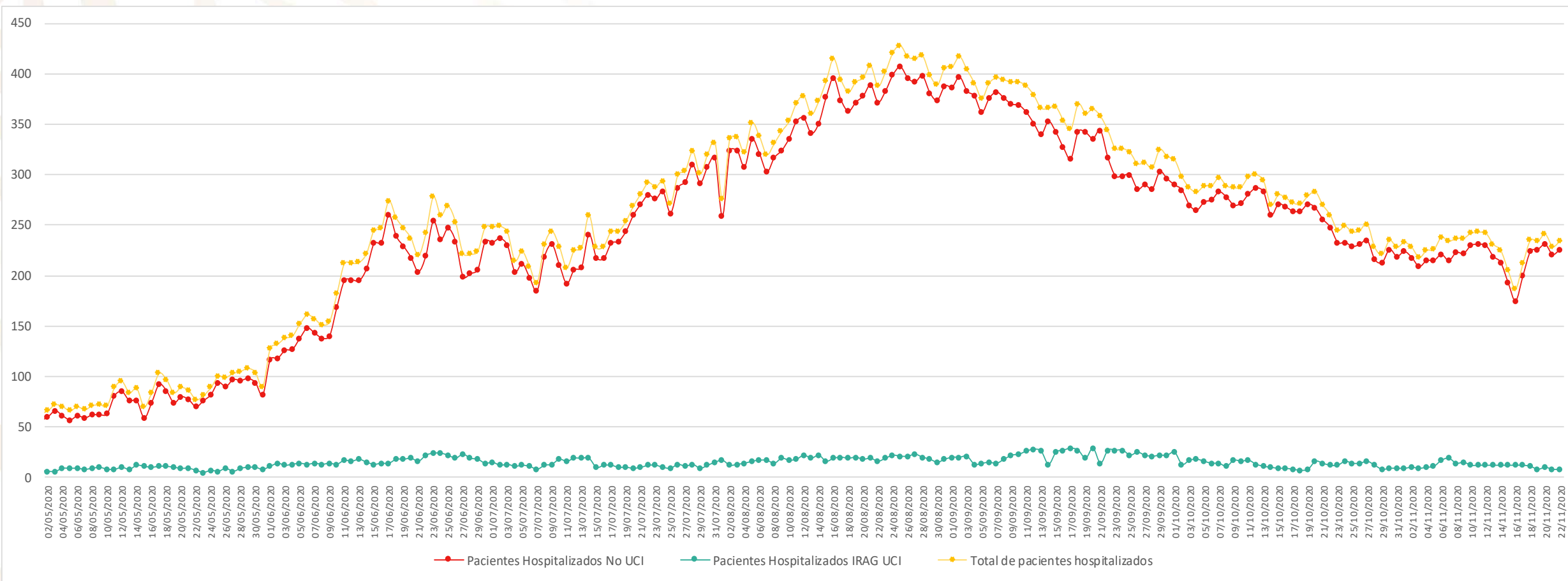

Fuente: SSA/SPPS/DGE/SSEstatales/Red IRAG

# COVID19, MORELOS: Curva epidémica de casos estimados al 22/11/2020

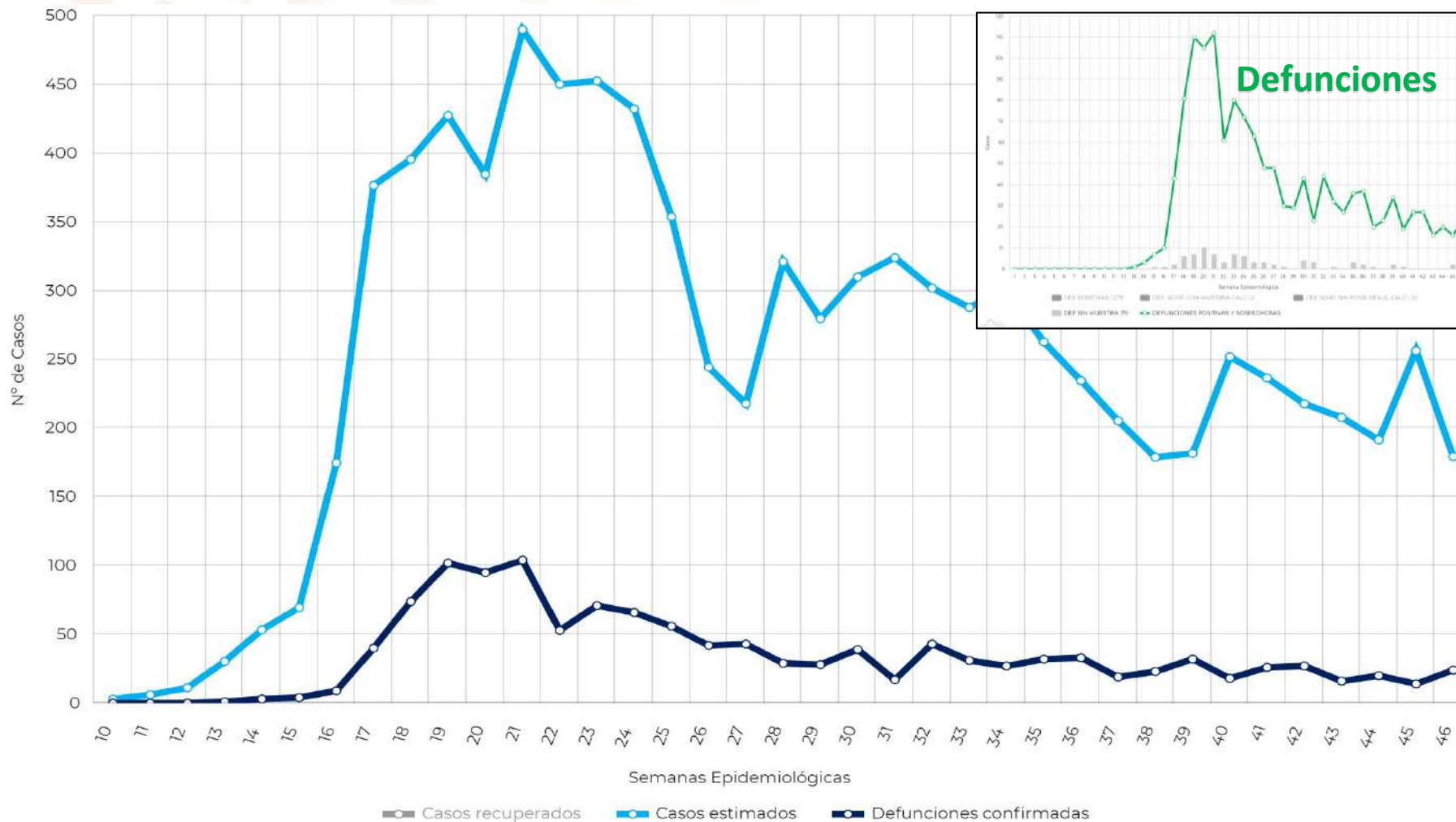

**AMARILLO**

**Semáforo Riesgo COVID-19**

Semáforo anterior:

**AMARILLO**

\*La estimación de casos es por semana epidemiológica de acuerdo a la fecha de inicio de signos y síntomas

# COVID 19, MORELOS: Hospitalización diaria al 22/11/2020



**SALUD**  
SECRETARÍA DE SALUD

Ocupación camas general **18%** +1

Ocupación camas ventilador **17%** -9

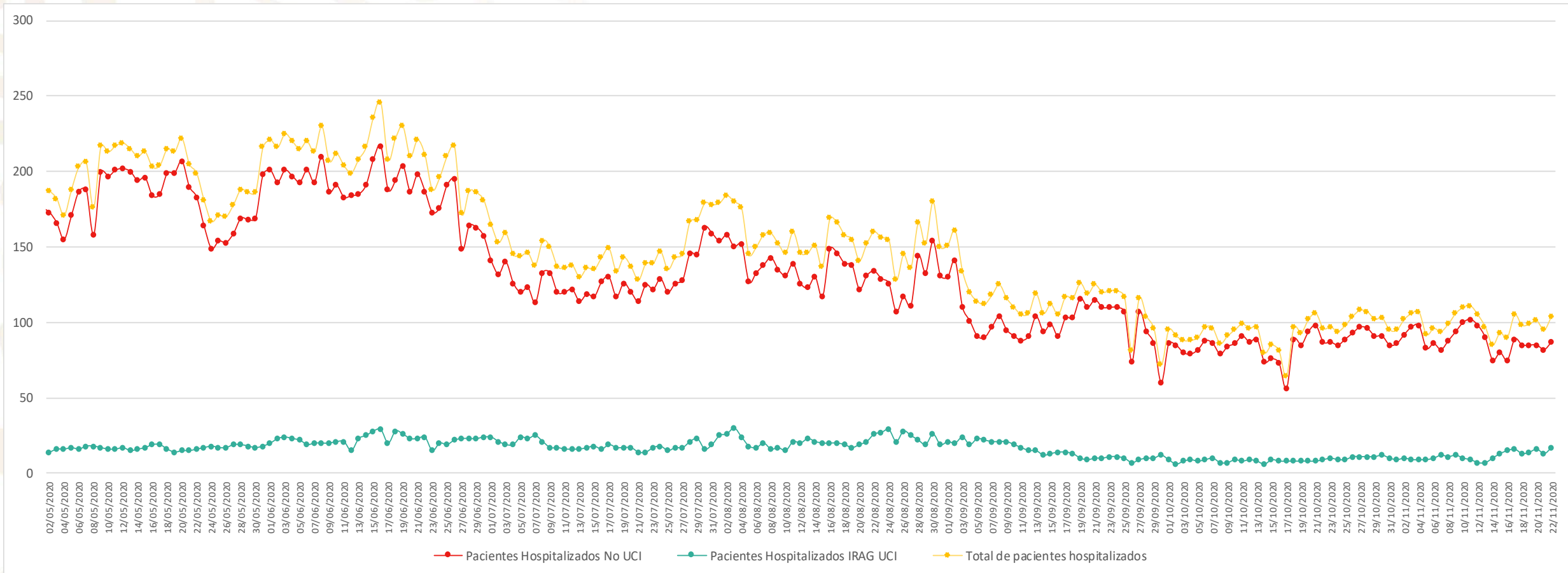

Fuente: SSA/SPPS/DGE/SSEstatales/Red IRAG

# COVID19, NAYARIT: Curva epidémica de casos estimados al 22/11/2020

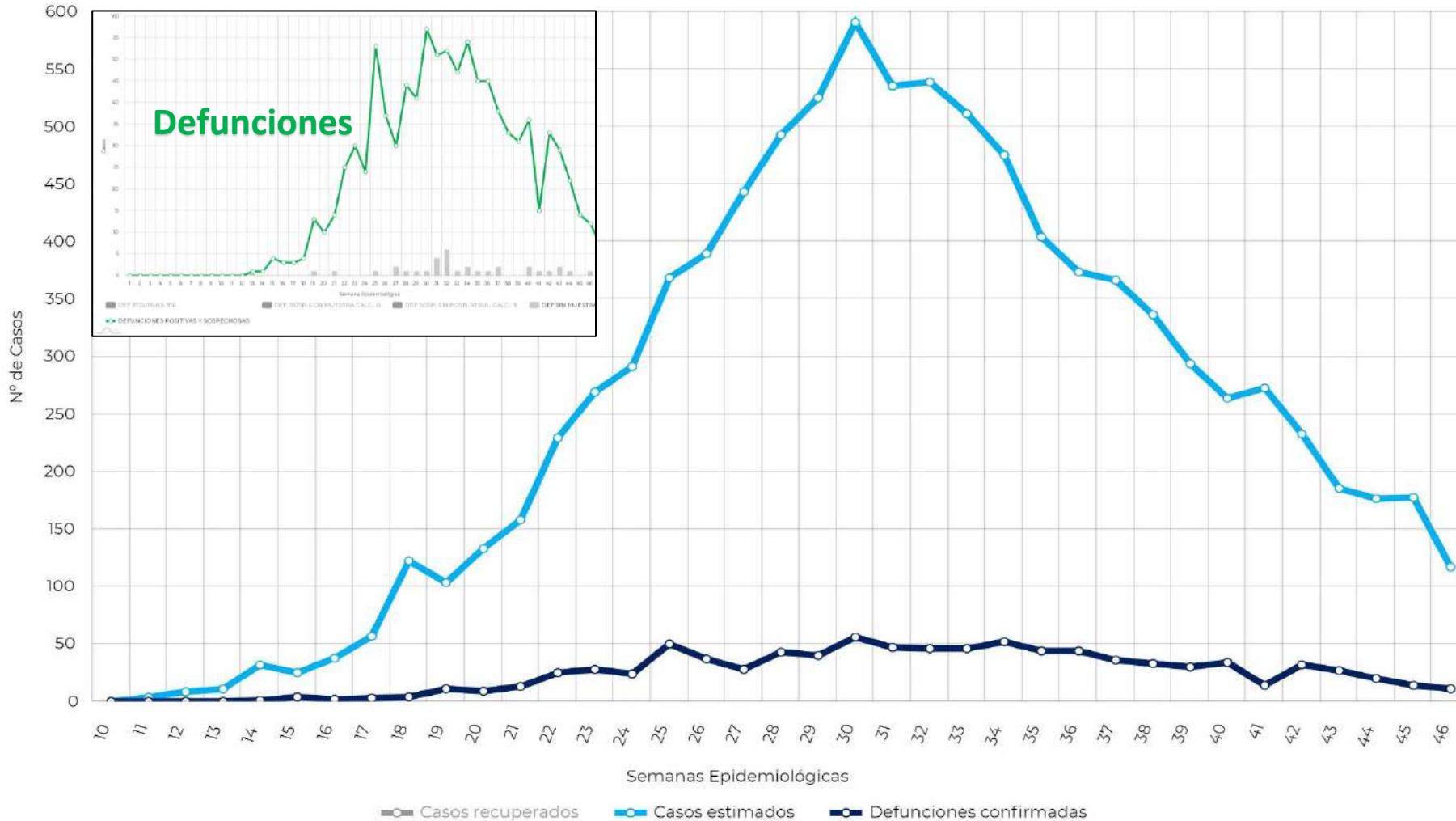

**AMARILLO**

**Semáforo Riesgo COVID-19**

Semáforo anterior:

**AMARILLO**

\*La estimación de casos es por semana epidemiológica de acuerdo a la fecha de inicio de signos y síntomas



# COVID 19, NAYARIT: Hospitalización diaria al 22/11/2020



**SALUD**  
SECRETARÍA DE SALUD

Ocupación camas general **25%** -2

Ocupación camas ventilador **11%** +3

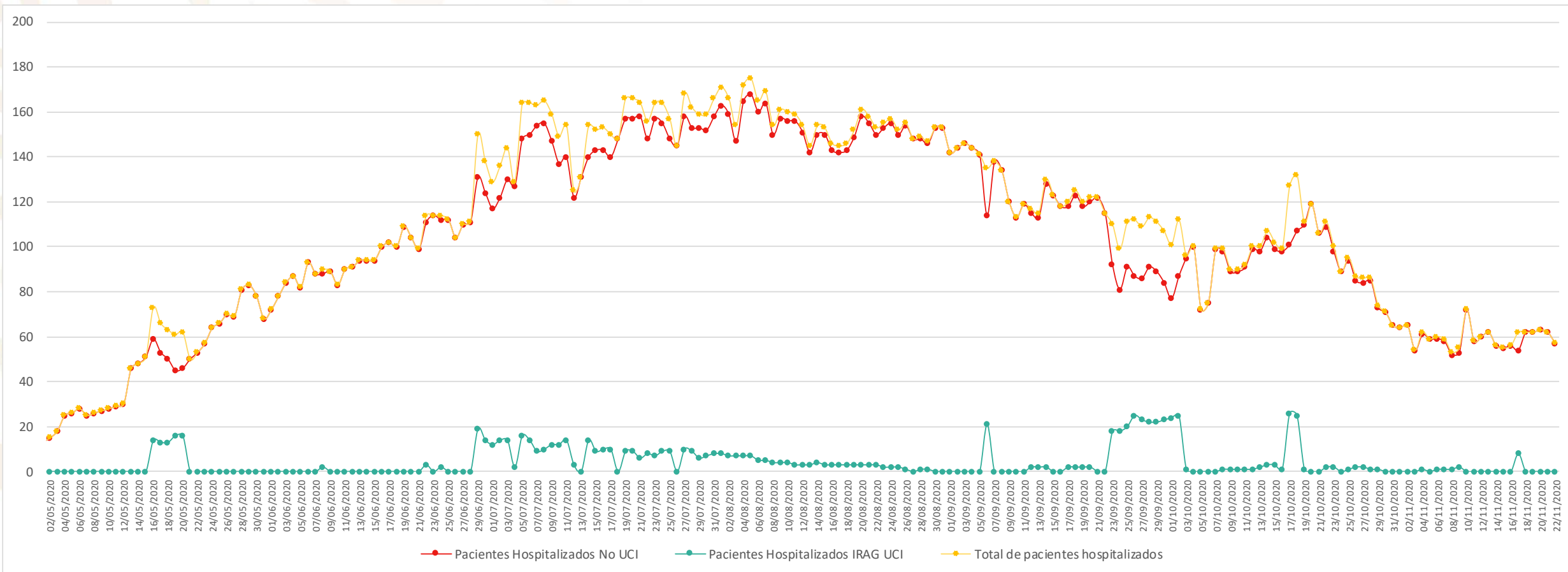

# COVID19, NUEVO LEÓN: Curva epidémica de casos estimados al 22/11/2020



**SALUD**  
SECRETARÍA DE SALUD

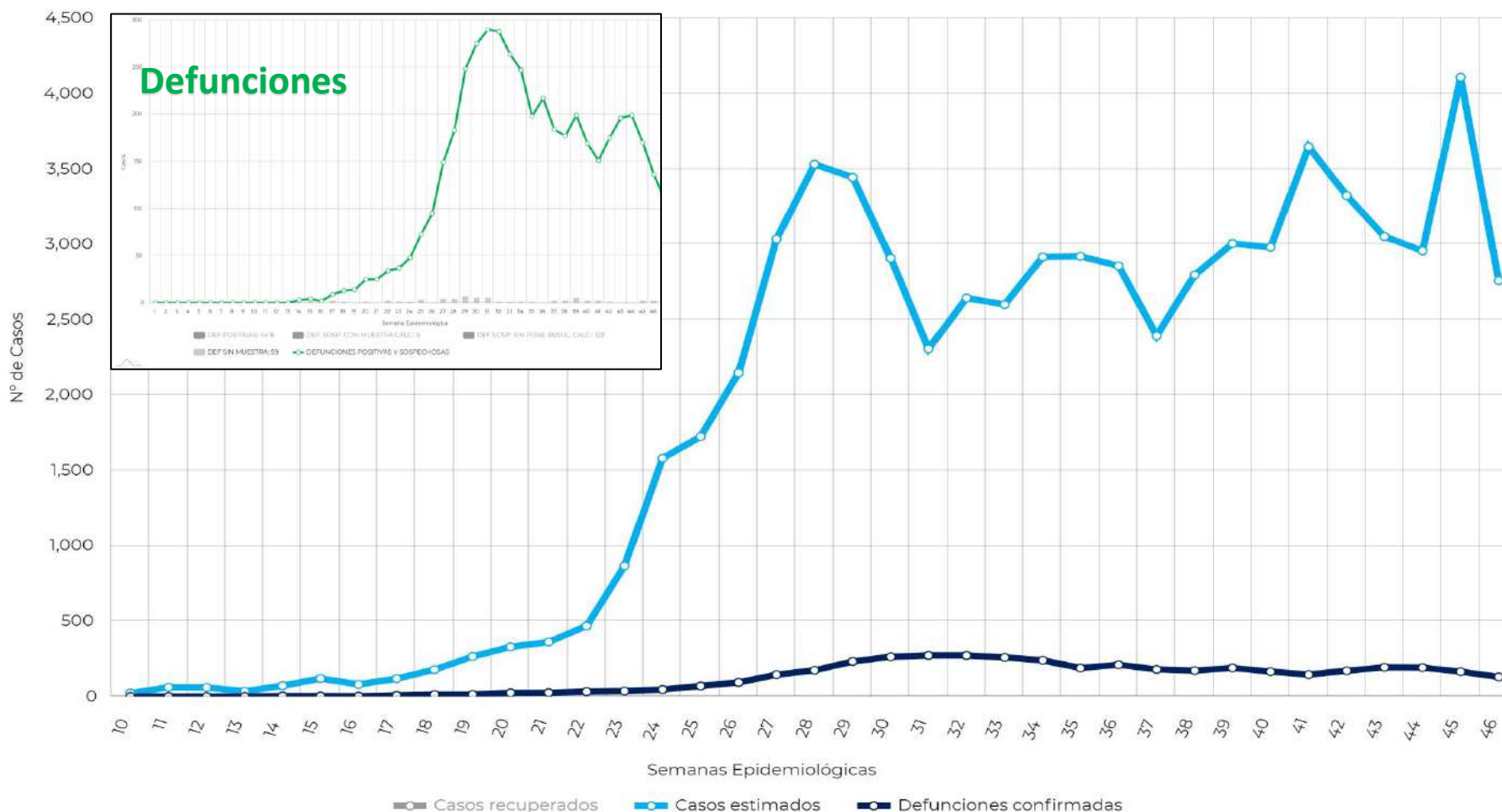

**NARANJA**

**Semáforo Riesgo COVID-19**

Semáforo anterior:

**NARANJA**

\*La estimación de casos es por semana epidemiológica de acuerdo a la fecha de inicio de signos y síntomas

# COVID 19, NUEVO LEÓN: Hospitalización diaria al 22/11/2020



**SALUD**  
SECRETARÍA DE SALUD

Ocupación camas general **64%** +1

Ocupación camas ventilador **55%** +7

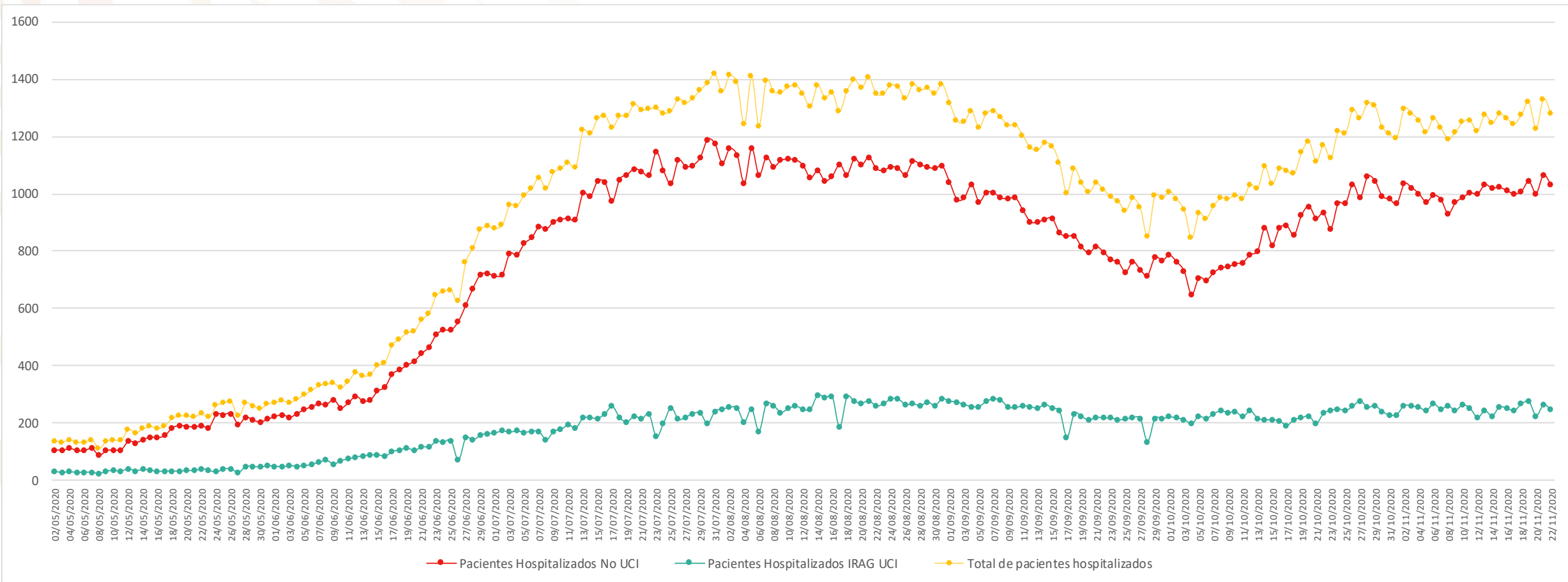

# COVID19, OAXACA: Curva epidémica de casos estimados al 22/11/2020



**SALUD**  
SECRETARÍA DE SALUD

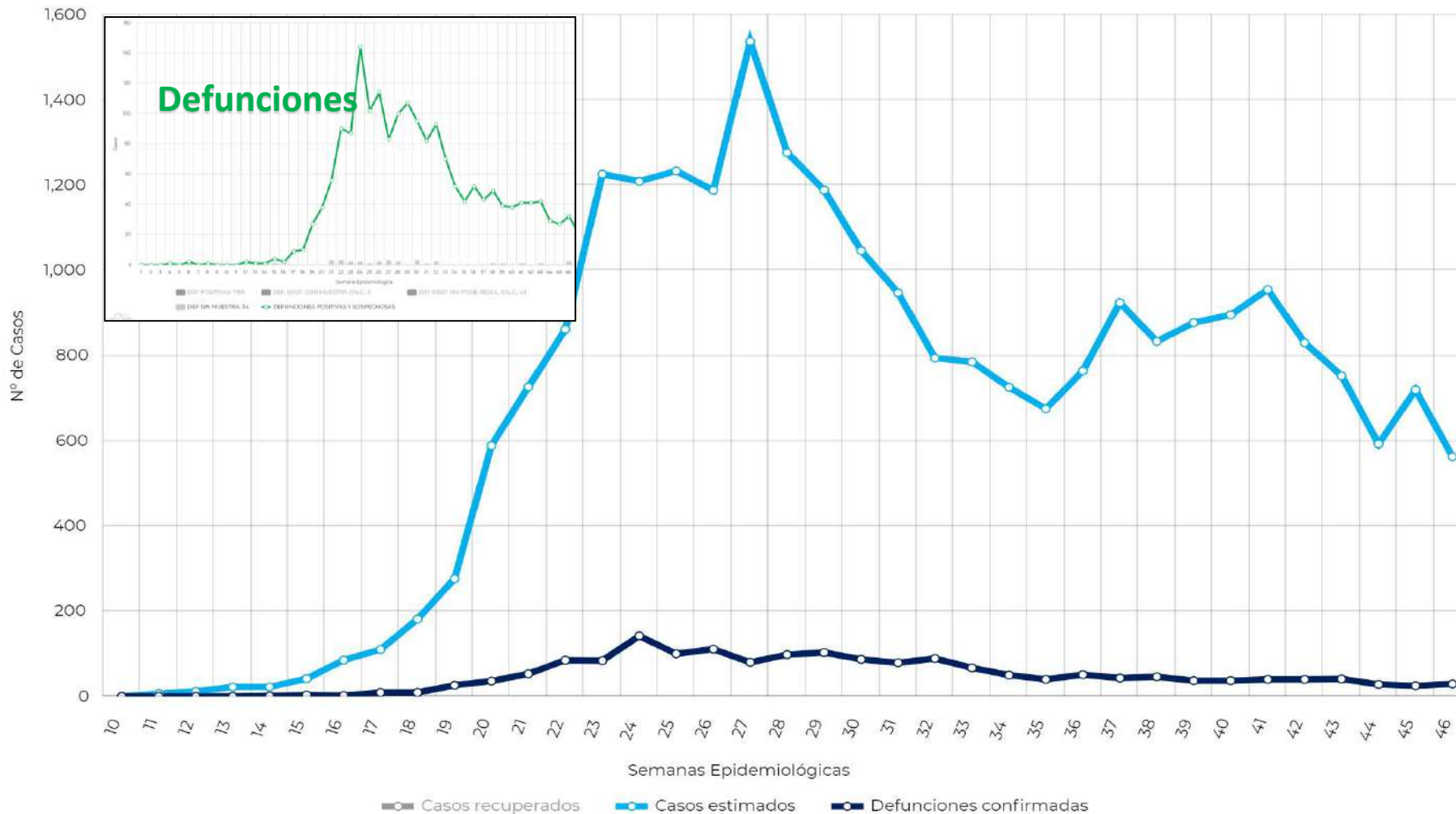

**AMARILLO**

**Semáforo Riesgo COVID-19**

Semáforo anterior:

**AMARILLO**

\*La estimación de casos es por semana epidemiológica de acuerdo a la fecha de inicio de signos y síntomas

# COVID 19, OAXACA: Hospitalización diaria al 22/11/2020



**SALUD**  
SECRETARÍA DE SALUD

Ocupación camas general **27%** **0**

Ocupación camas ventilador **27%** **-4**

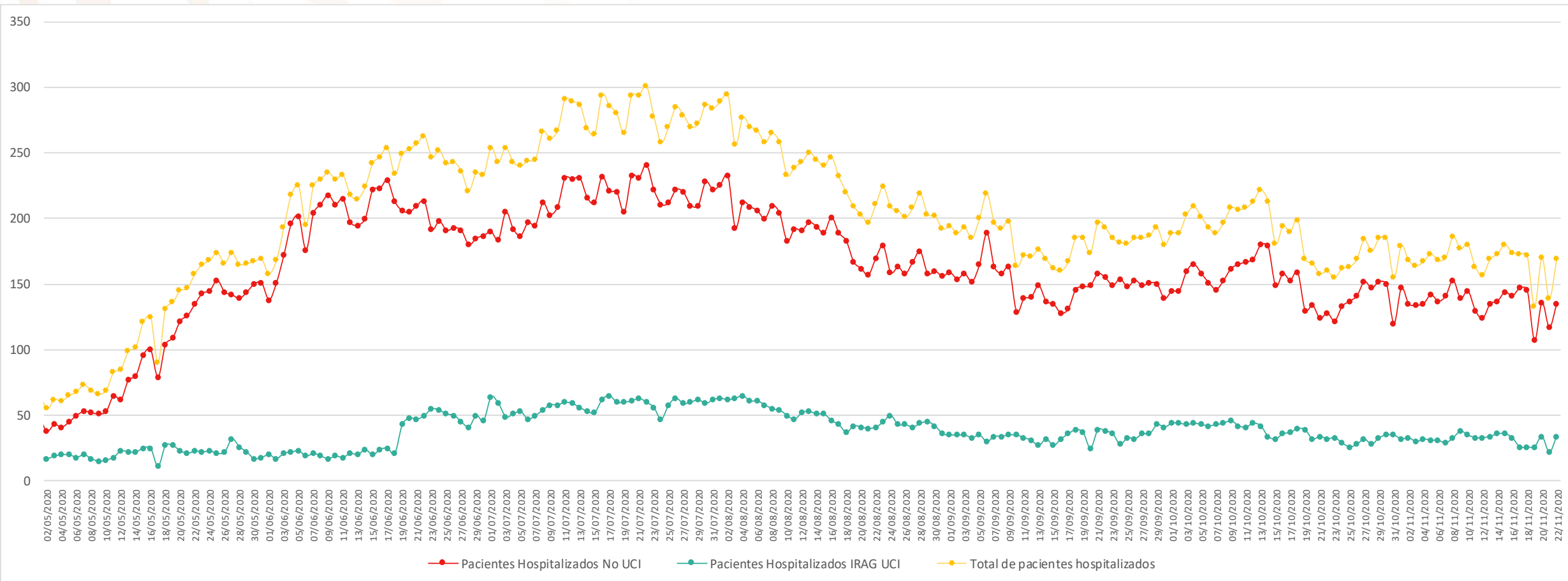

# COVID19, PUEBLA: Curva epidémica de casos estimados al 22/11/2020

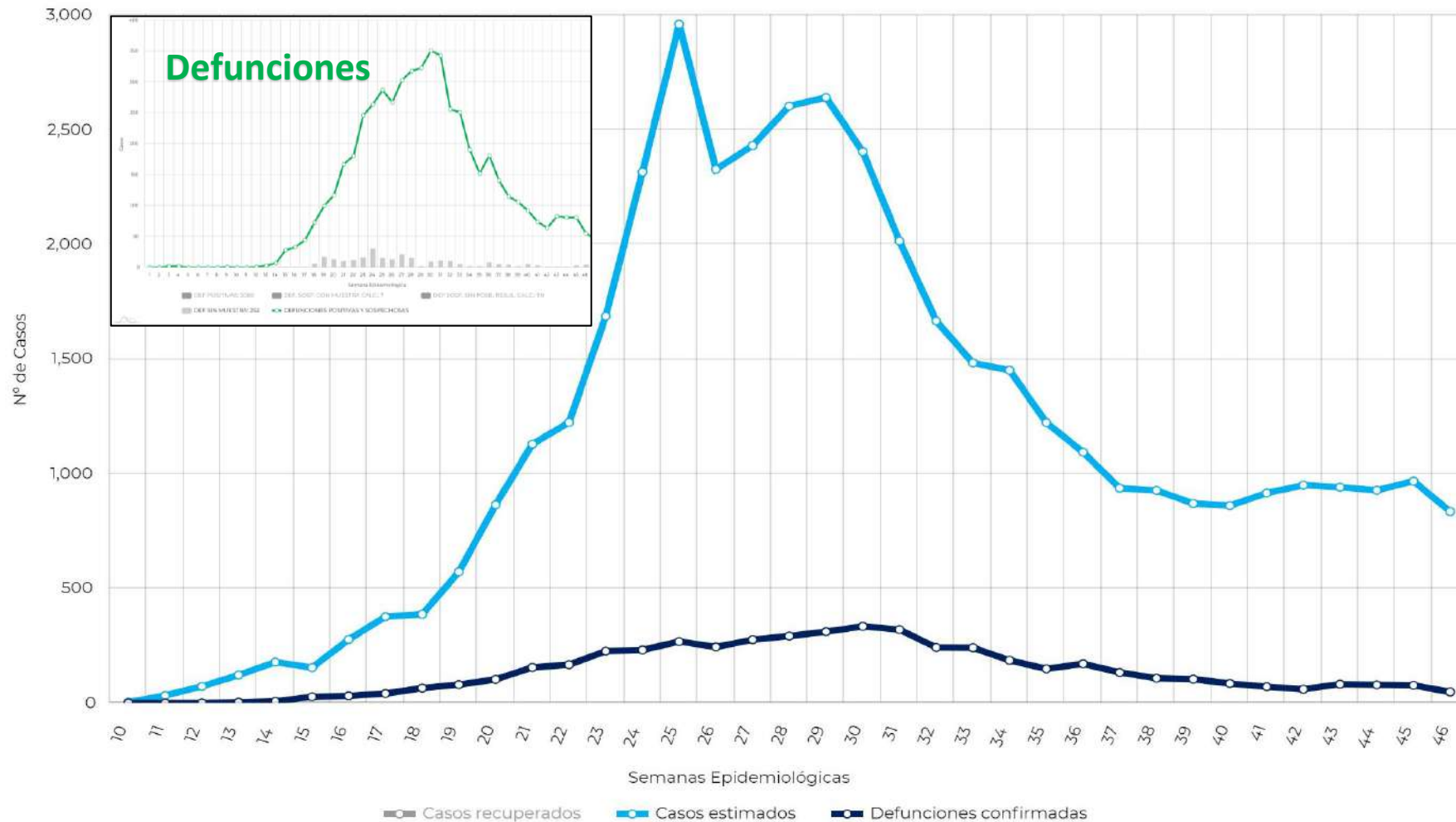

**AMARILLO**

**Semáforo Riesgo COVID-19**

Semáforo anterior:

**AMARILLO**

\*La estimación de casos es por semana epidemiológica de acuerdo a la fecha de inicio de signos y síntomas

# COVID 19, PUEBLA: Hospitalización diaria al 22/11/2020



**SALUD**  
SECRETARÍA DE SALUD

Ocupación camas general **25%** -1

Ocupación camas ventilador **20%** +5

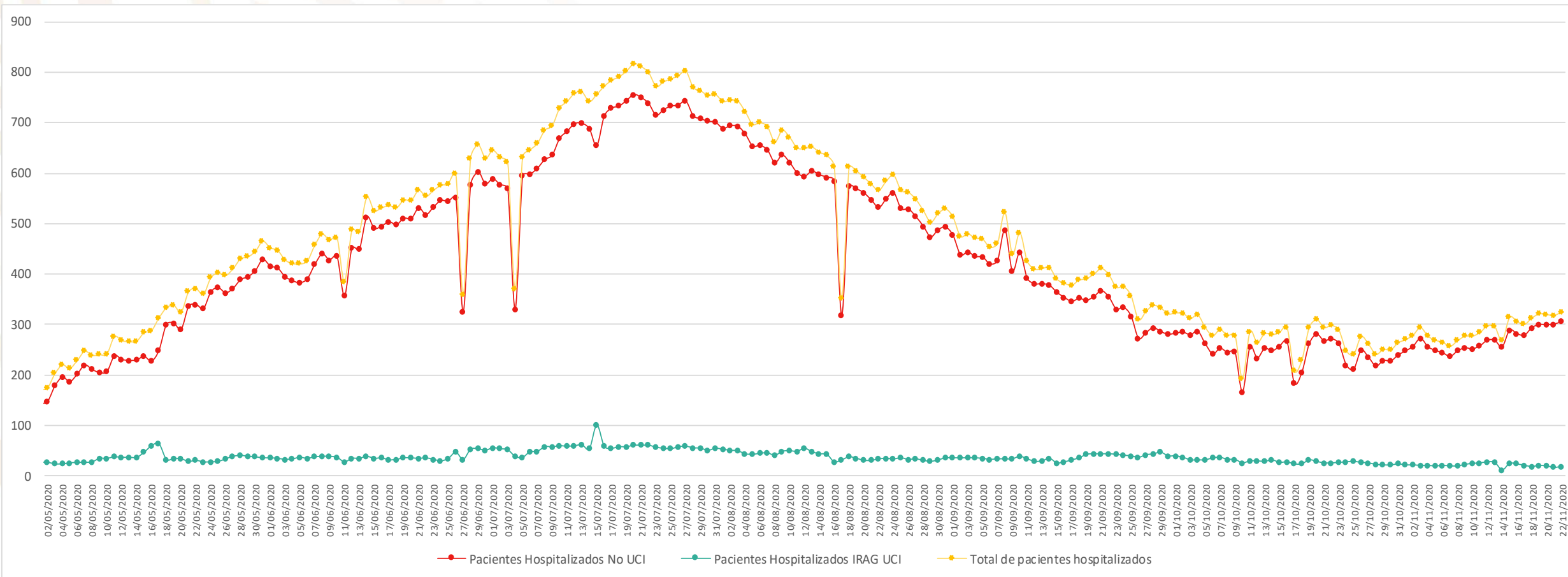

# COVID19, QUERÉTARO: Curva epidémica de casos estimados al 22/11/2020



**SALUD**  
SECRETARÍA DE SALUD

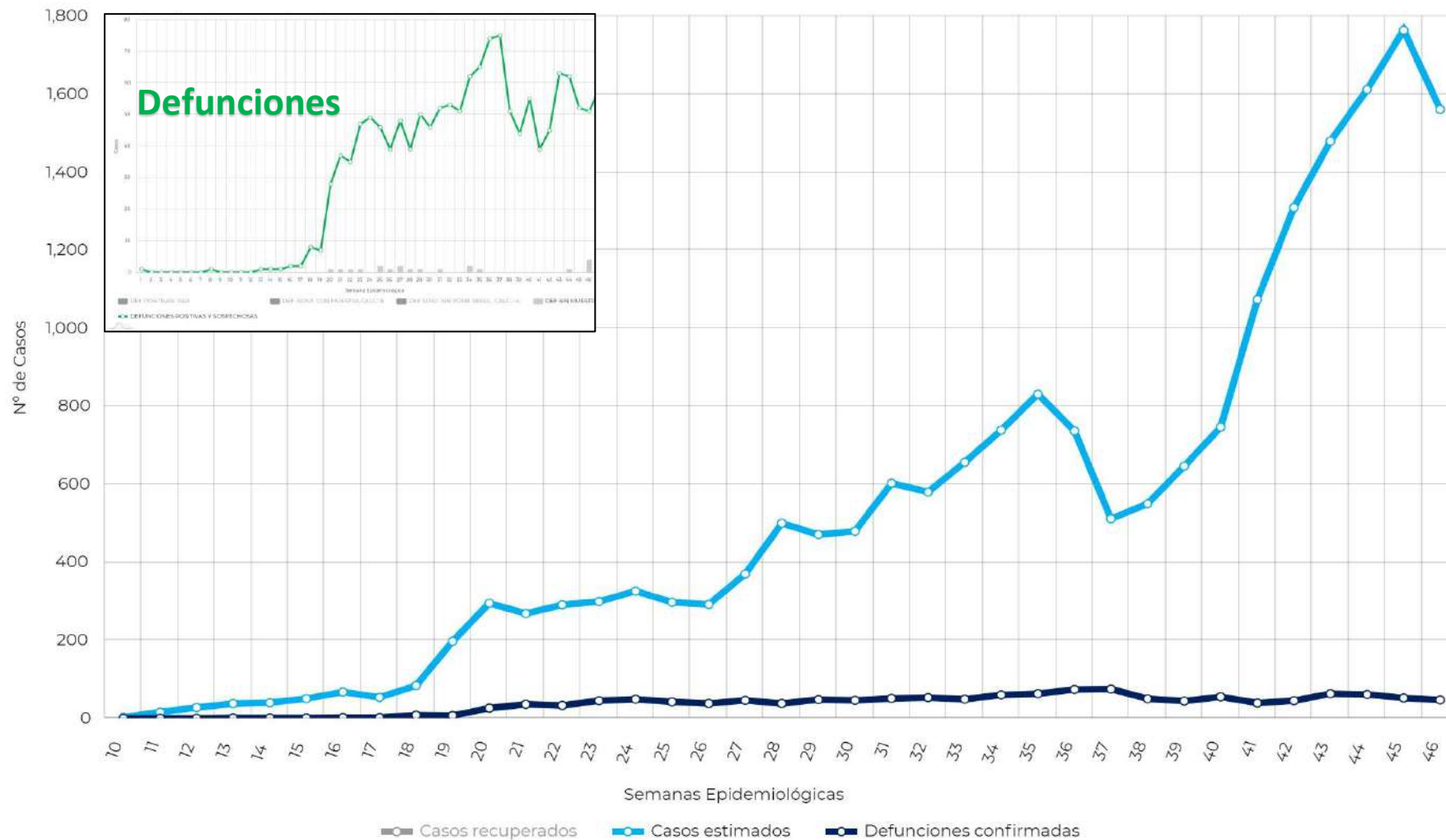

**NARANJA**

**Semáforo Riesgo COVID-19**

Semáforo anterior:

**NARANJA**

\*La estimación de casos es por semana epidemiológica de acuerdo a la fecha de inicio de signos y síntomas



# COVID 19, QUERÉTARO: Hospitalización diaria al 22/11/2020



**SALUD**  
SECRETARÍA DE SALUD

Ocupación camas general **40%** +4

Ocupación camas ventilador **40%** +2

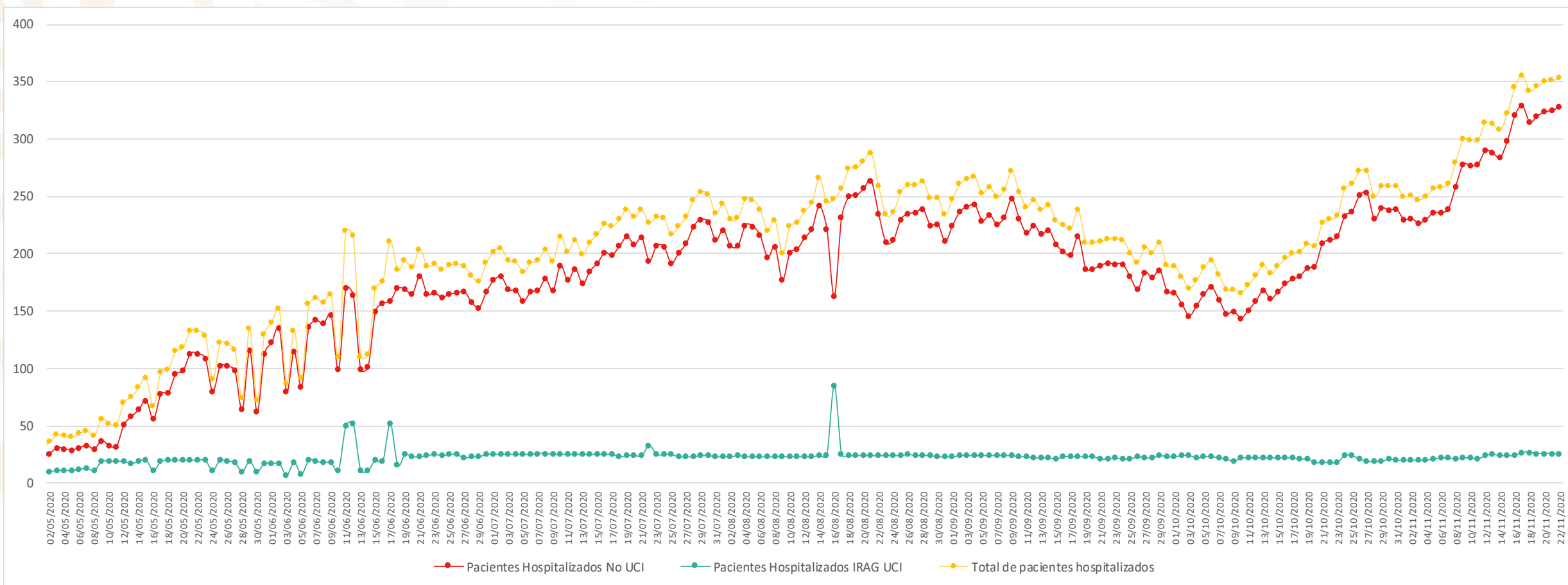

# COVID19, QUINTANA ROO: Curva epidémica de casos estimados al 22/11/2020

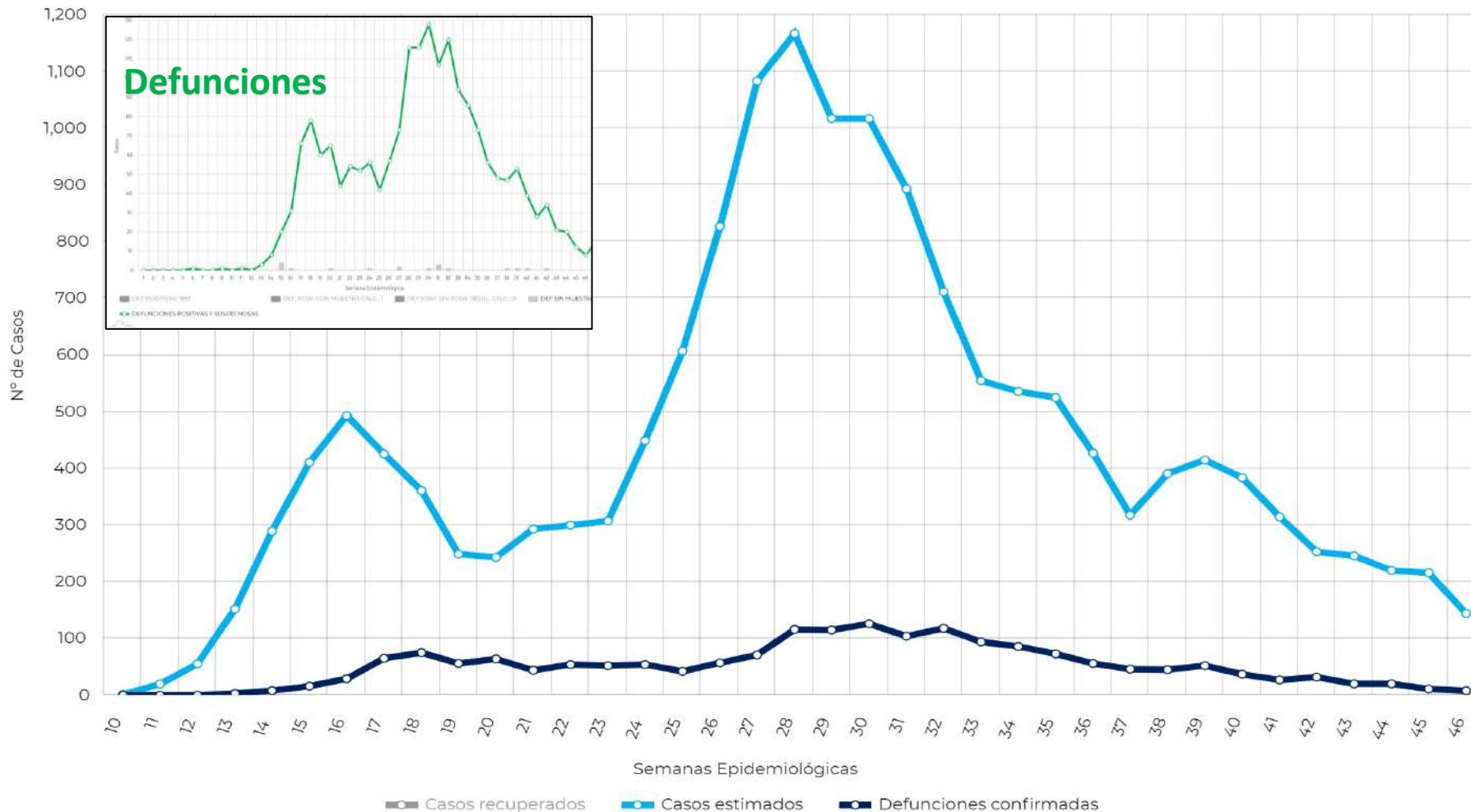

**AMARILLO**

**Semáforo Riesgo COVID-19**

Semáforo anterior:

**AMARILLO**

\*La estimación de casos es por semana epidemiológica de acuerdo a la fecha de inicio de signos y síntomas

# COVID 19, QUINTANA ROO: Hospitalización diaria al 22/11/2020



**SALUD**  
SECRETARÍA DE SALUD

Ocupación camas general **13%** -1

Ocupación camas ventilador **8%** -2

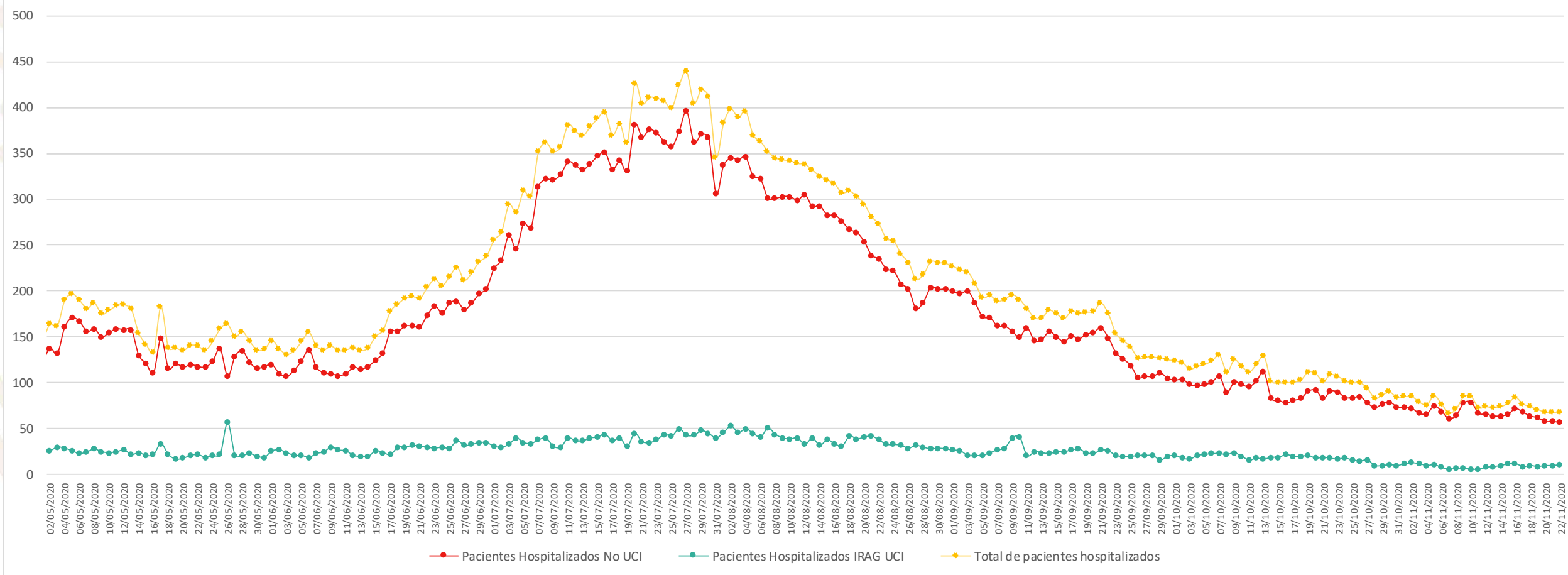

# COVID19, SAN LUIS POTOSÍ: Curva epidémica de casos estimados al 22/11/2020



**SALUD**  
SECRETARÍA DE SALUD

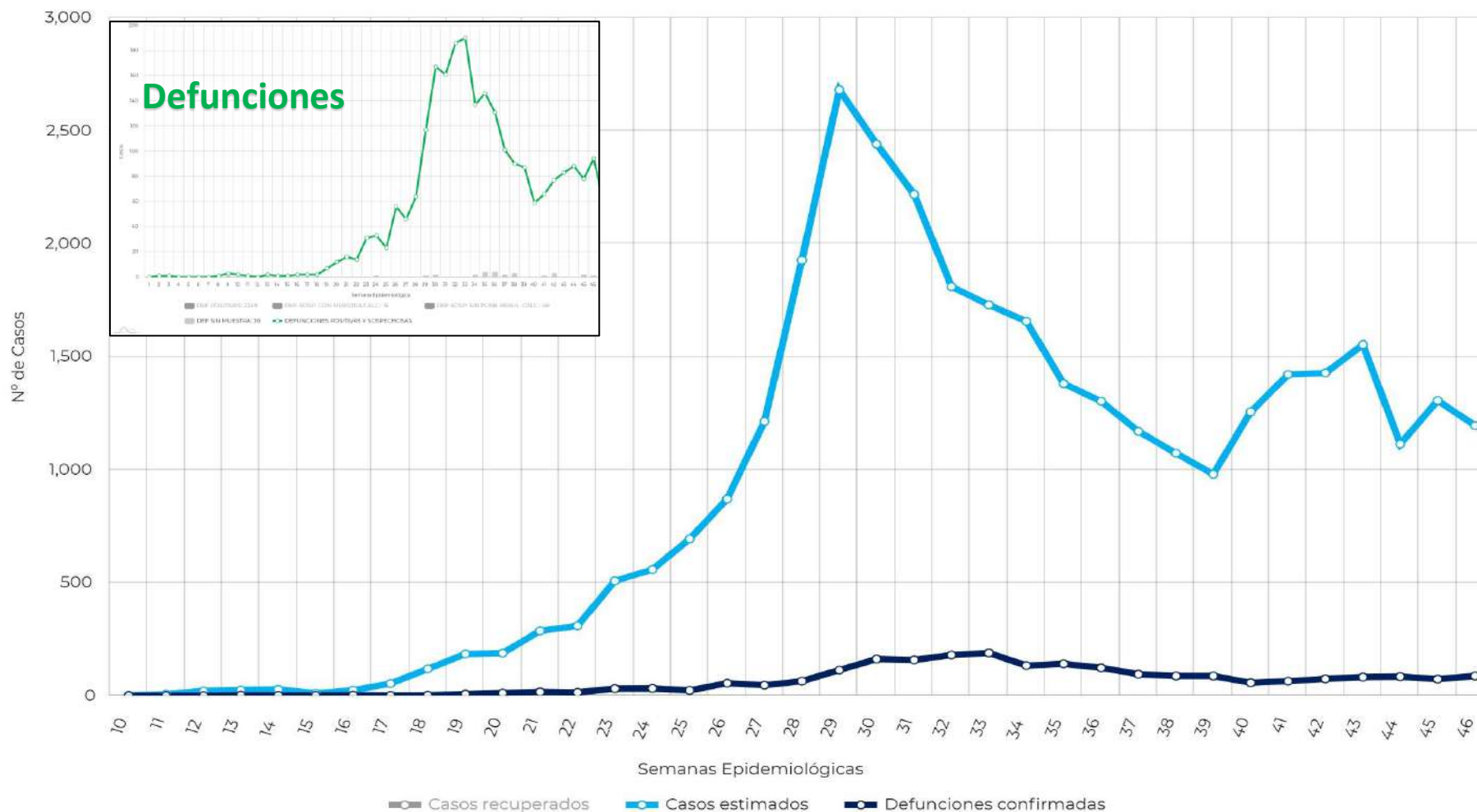

**NARANJA**

**Semáforo Riesgo COVID-19**

Semáforo anterior:

**NARANJA**

\*La estimación de casos es por semana epidemiológica de acuerdo a la fecha de inicio de signos y síntomas

# COVID 19, SAN LUIS POTOSÍ: Hospitalización diaria al 22/11/2020



**SALUD**  
SECRETARÍA DE SALUD

Ocupación camas general **23%** **0**

Ocupación camas ventilador **31%** **-1**

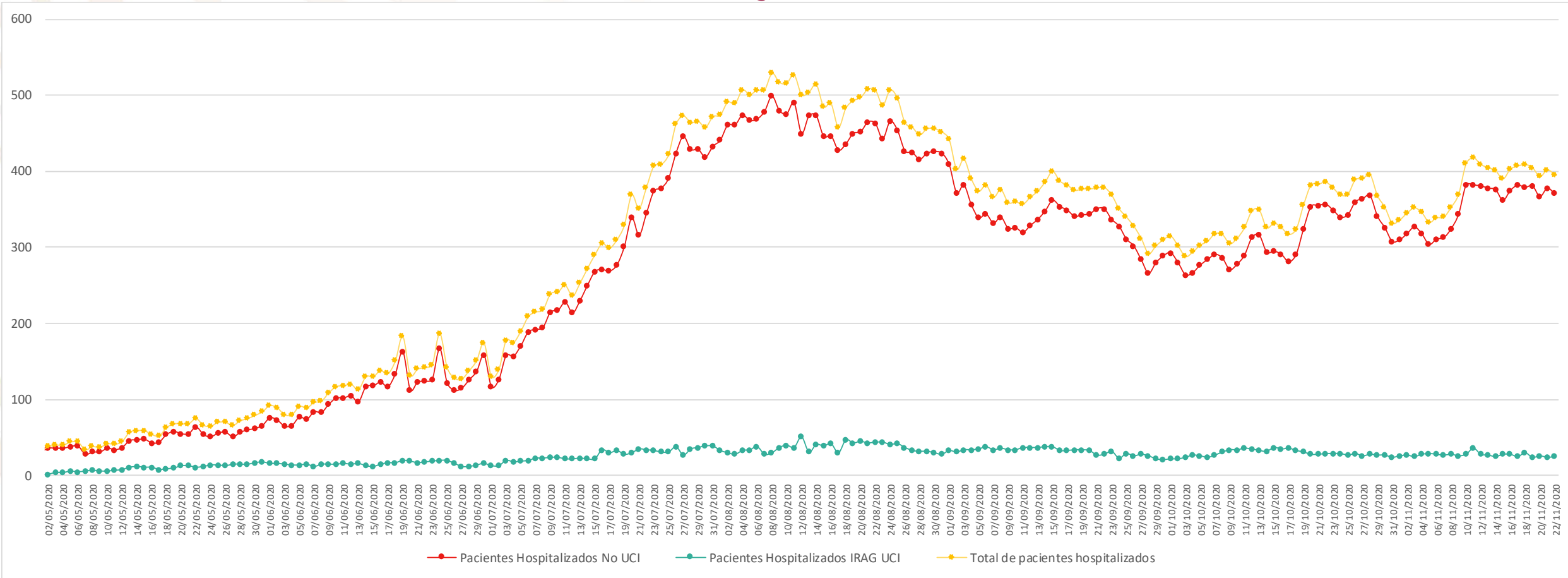

Fuente: SSA/SPPS/DGE/SSEstatales/Red IRAG

# COVID19, SINALOYA: Curva epidémica de casos estimados al 22/11/2020

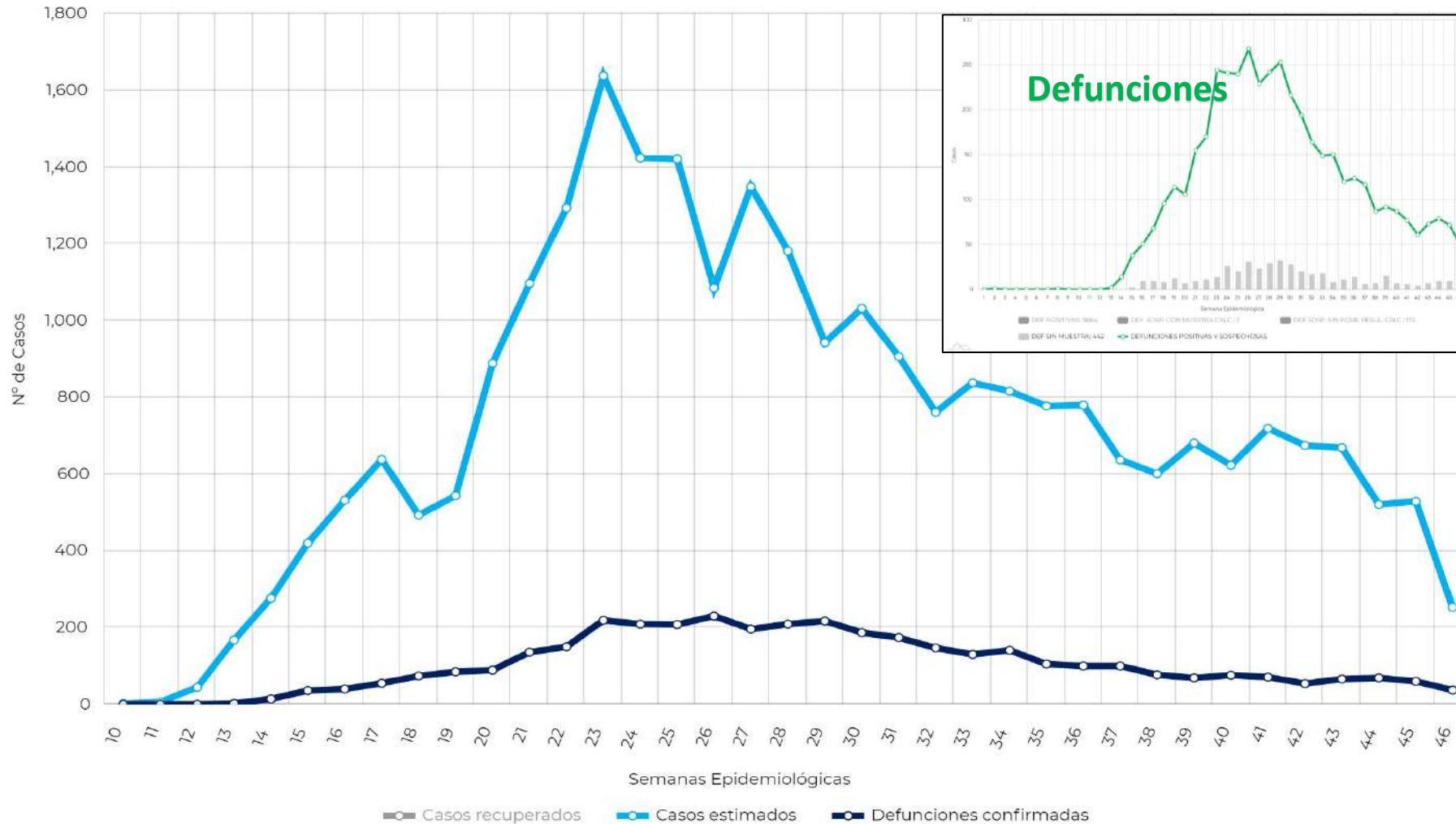

**AMARILLO**

**Semáforo Riesgo COVID-19**

Semáforo anterior:

**NARANJA**

\*La estimación de casos es por semana epidemiológica de acuerdo a la fecha de inicio de signos y síntomas

# COVID 19, SINALOYA: Hospitalización diaria al 22/11/2020



**SALUD**  
SECRETARÍA DE SALUD

Ocupación camas general **21%** +2

Ocupación camas ventilador **24%** +3

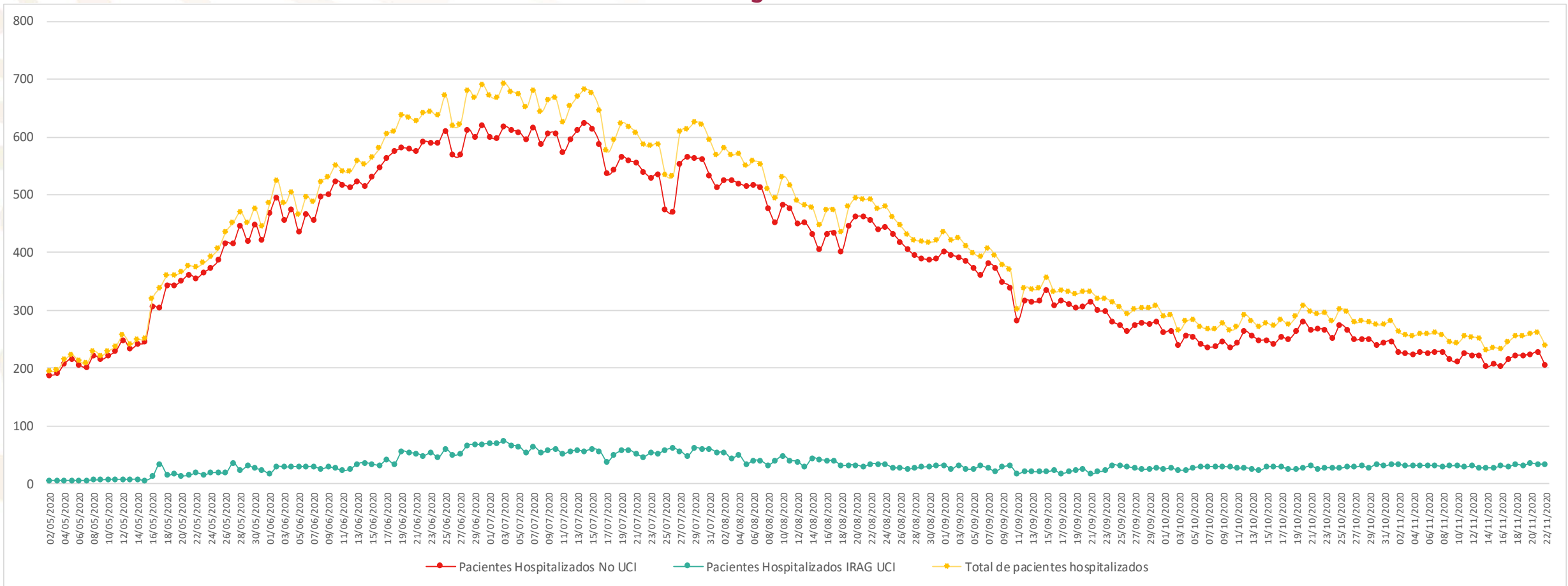

# COVID19, SONORA: Curva epidémica de casos estimados al 22/11/2020

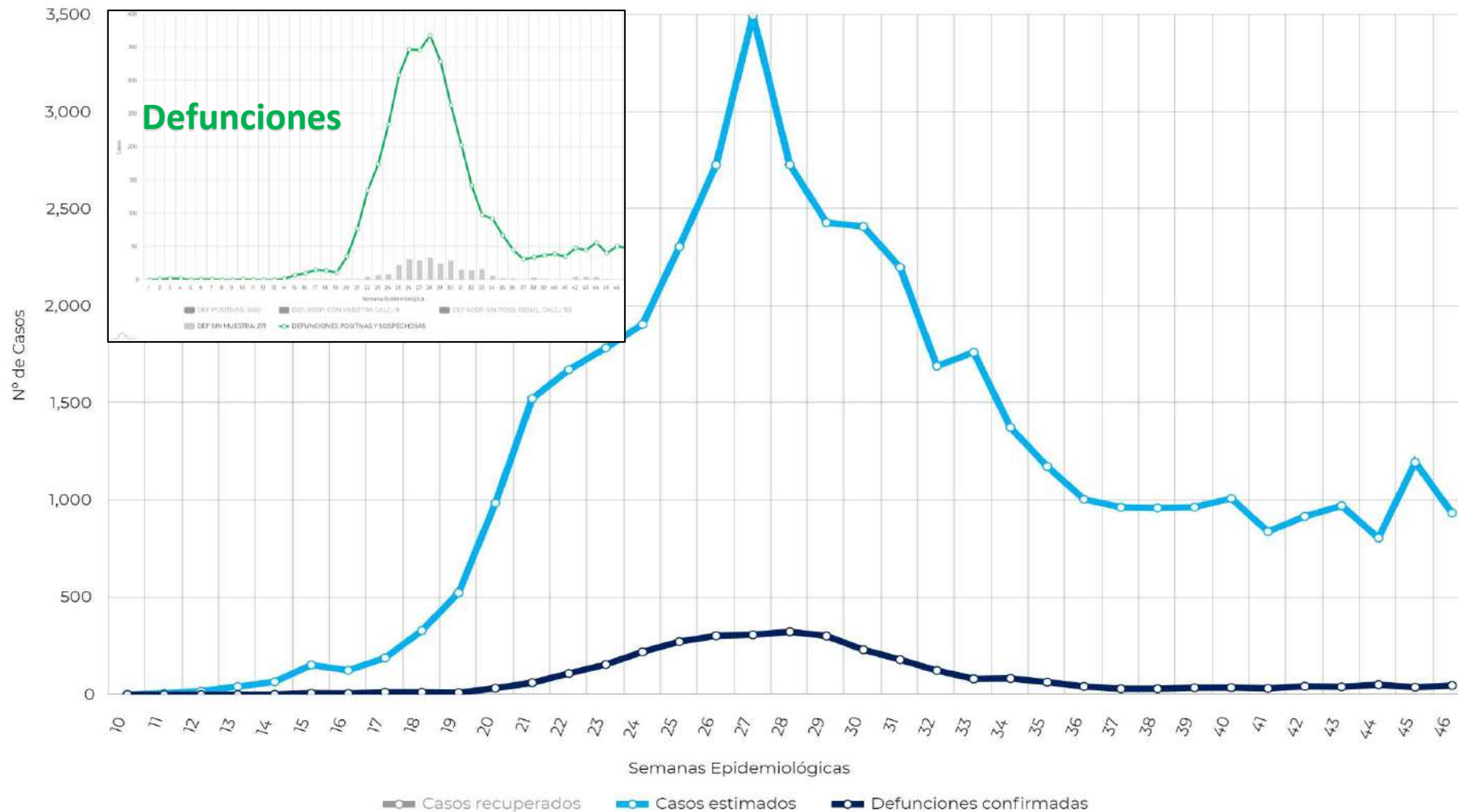

**NARANJA**

**Semáforo Riesgo COVID-19**

Semáforo anterior:

**NARANJA**

\*La estimación de casos es por semana epidemiológica de acuerdo a la fecha de inicio de signos y síntomas



# COVID 19, SONORA: Hospitalización diaria al 22/11/2020



**SALUD**  
SECRETARÍA DE SALUD

Ocupación camas general **36%** +10

Ocupación camas ventilador **28%** +2

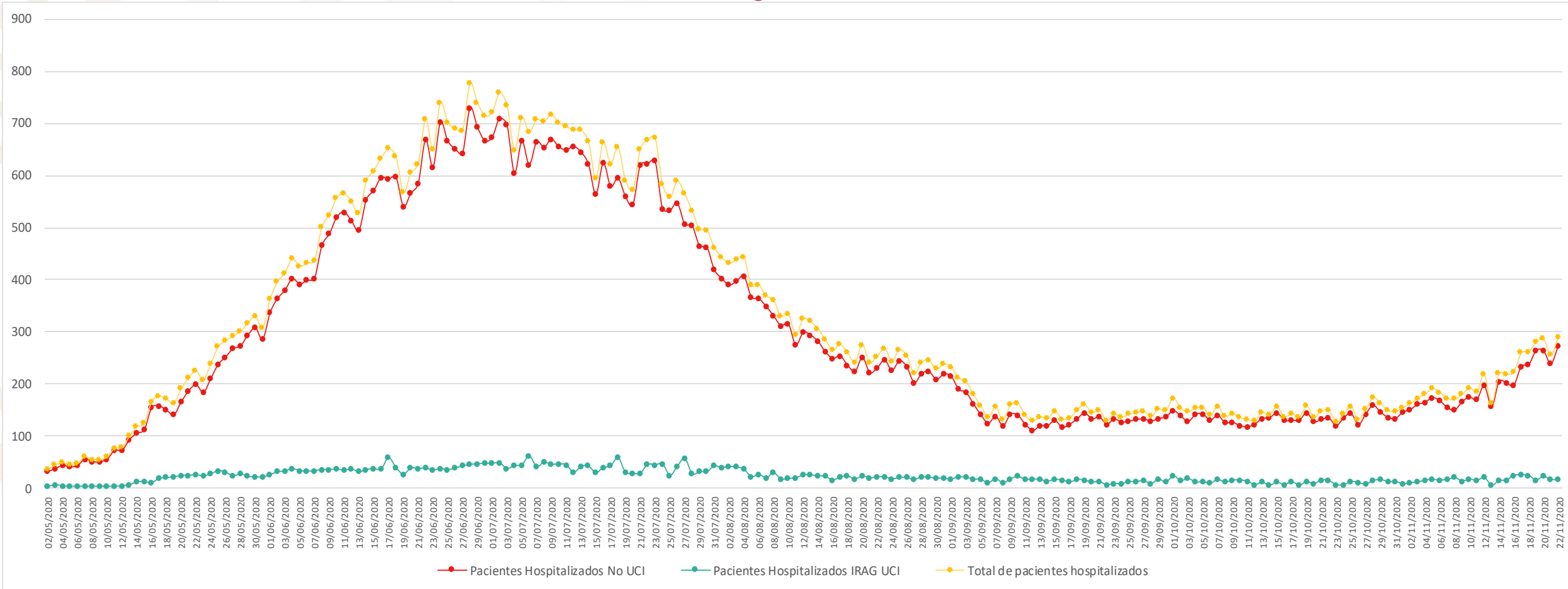

# COVID19, TABASCO: Curva epidémica de casos estimados al 22/11/2020

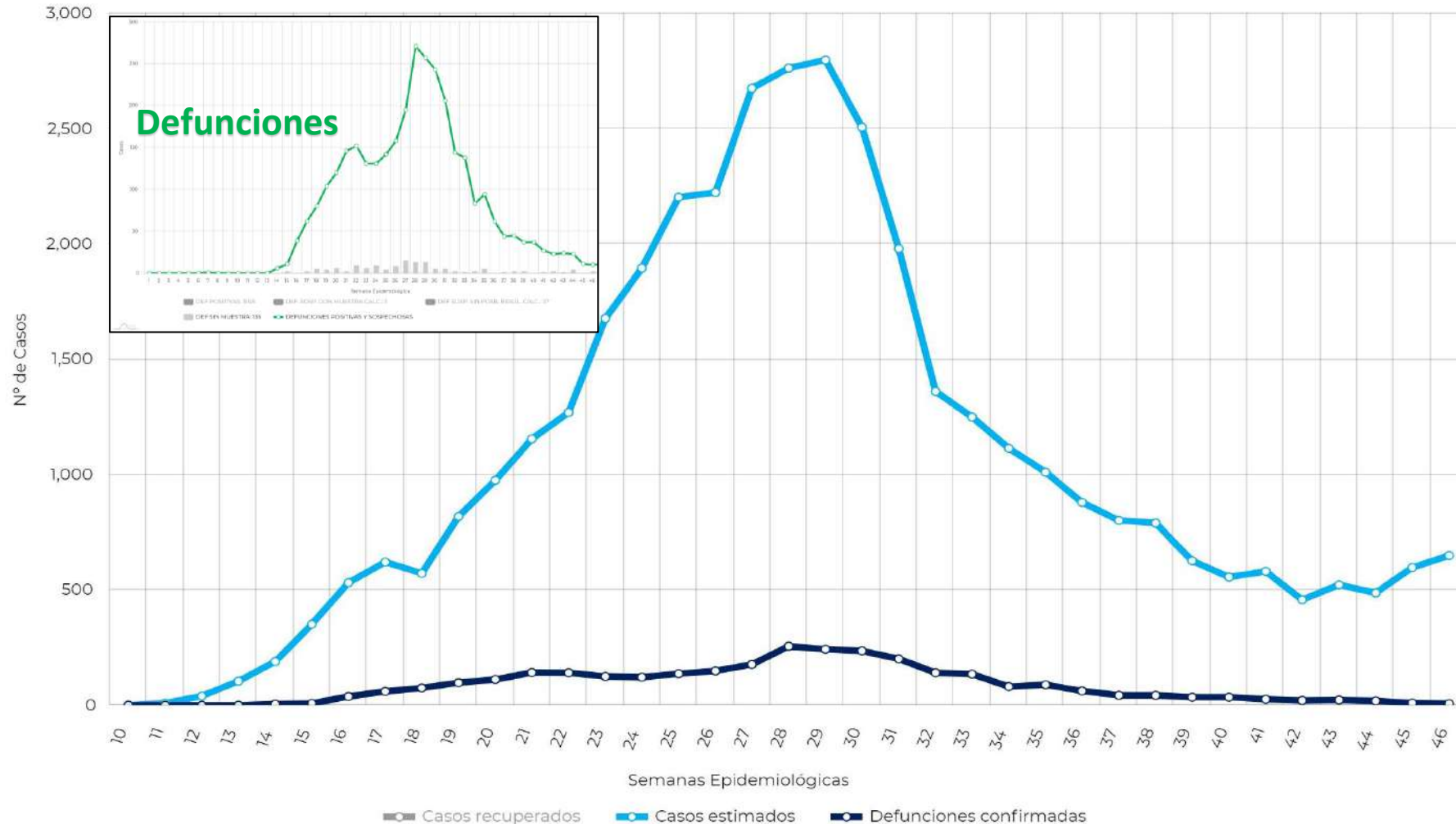

**AMARILLO**

**Semáforo Riesgo COVID-19**

Semáforo anterior:

**AMARILLO**

\*La estimación de casos es por semana epidemiológica de acuerdo a la fecha de inicio de signos y síntomas

# COVID 19, TABASCO: Hospitalización diaria al 22/11/2020



**SALUD**  
SECRETARÍA DE SALUD

Ocupación camas general **17%** **0**

Ocupación camas ventilador **16%** **+1**

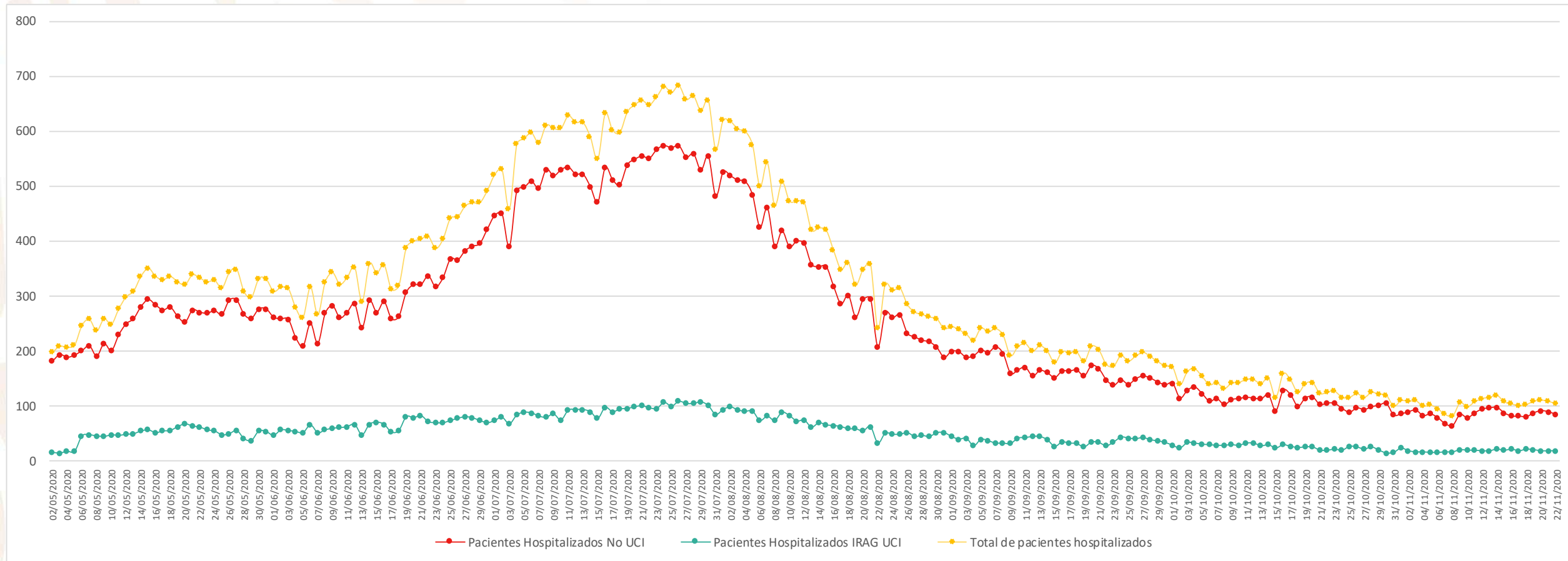

# COVID19, TAMAULIPAS: Curva epidémica de casos estimados al 22/11/2020



**SALUD**  
SECRETARÍA DE SALUD

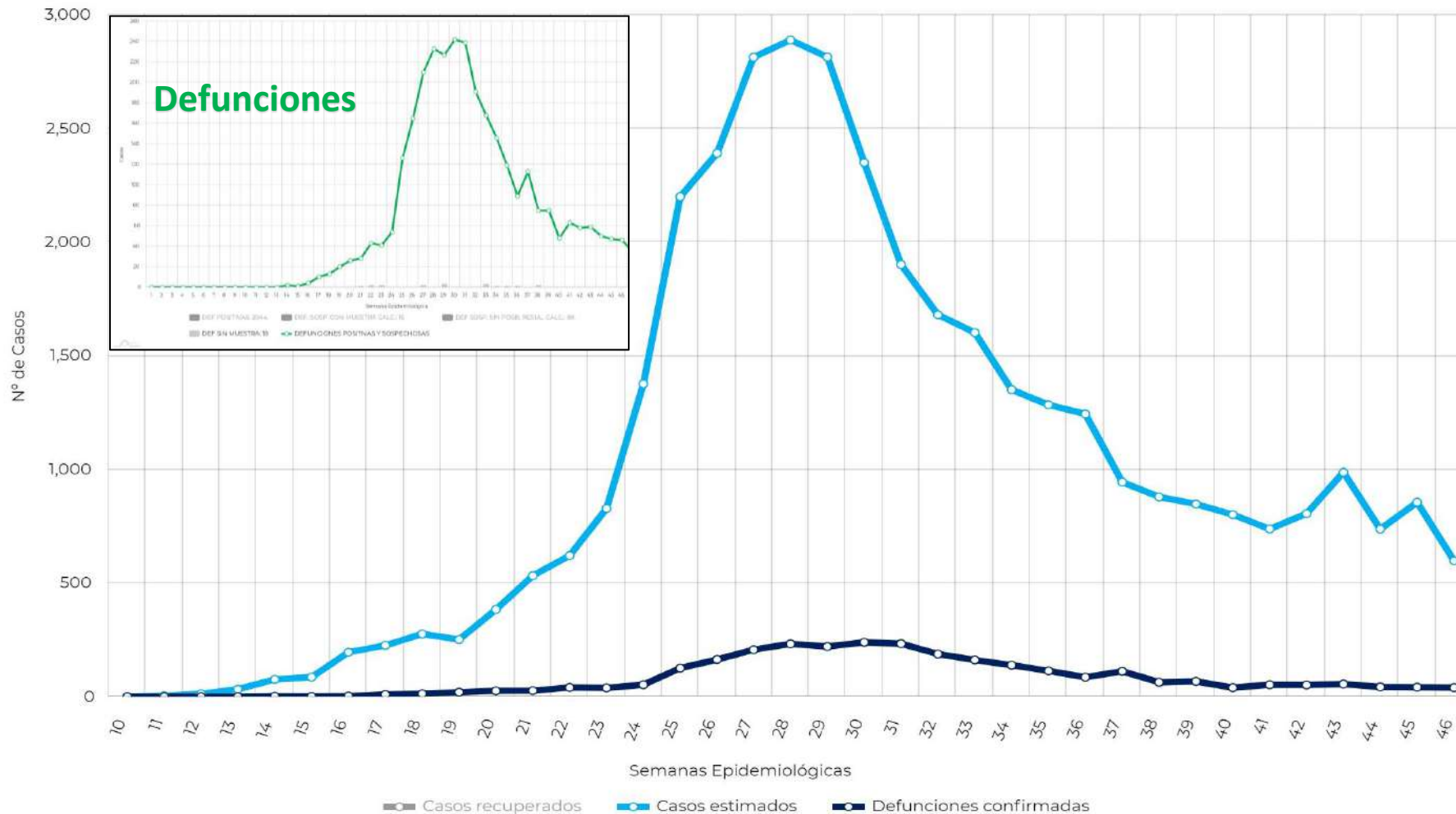

**AMARILLO**

**Semáforo Riesgo COVID-19**

Semáforo anterior:

**AMARILLO**

\*La estimación de casos es por semana epidemiológica de acuerdo a la fecha de inicio de signos y síntomas

# COVID 19, TAMAULIPAS: Hospitalización diaria al 22/11/2020



**SALUD**  
SECRETARÍA DE SALUD

Ocupación camas general **18%** **0**

Ocupación camas ventilador **16%** **+1**

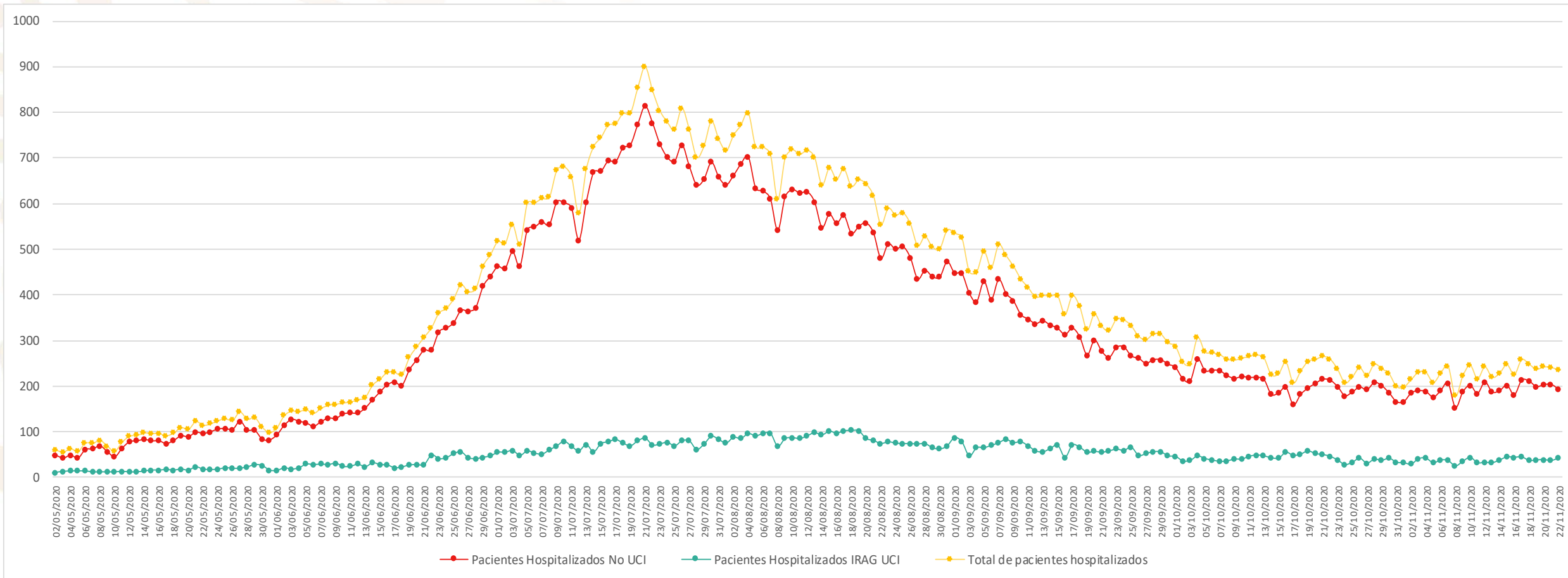

# COVID19, TLAXCALA: Curva epidémica de casos estimados al 22/11/2020

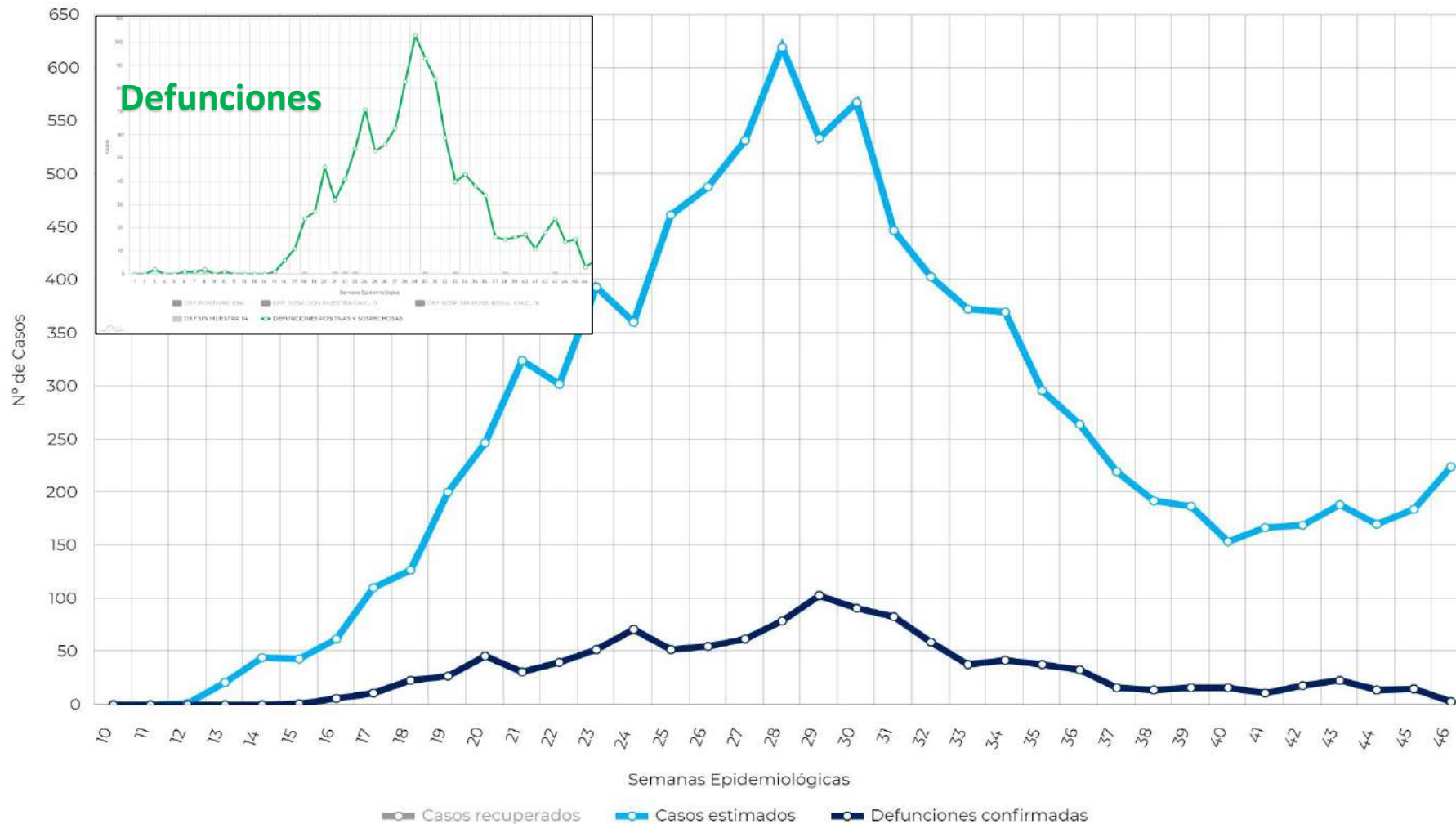

**AMARILLO**

**Semáforo Riesgo COVID-19**

Semáforo anterior:

**AMARILLO**

\*La estimación de casos es por semana epidemiológica de acuerdo a la fecha de inicio de signos y síntomas.

# COVID 19, TLAXCALA: Hospitalización diaria al 22/11/2020



**SALUD**  
SECRETARÍA DE SALUD

Ocupación camas general **12%** -1

Ocupación camas ventilador **9%** +2

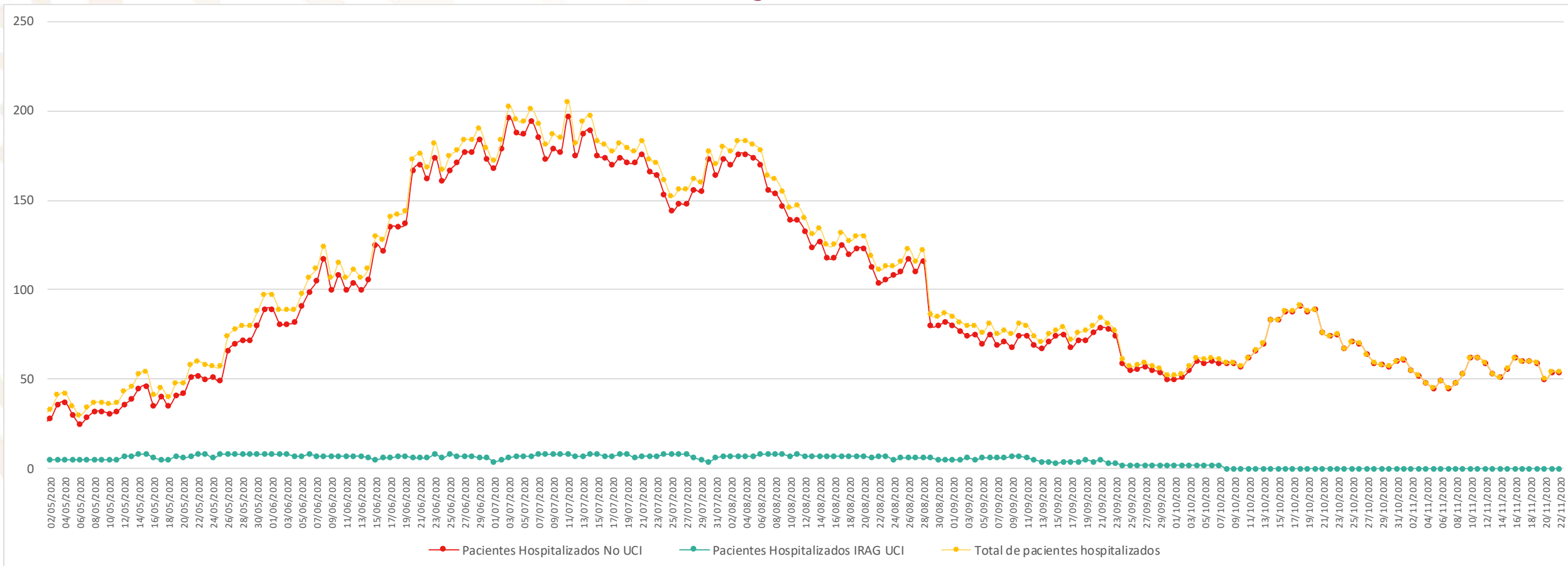

# COVID19, VERACRUZ: Curva epidémica de casos estimados al 22/11/2020

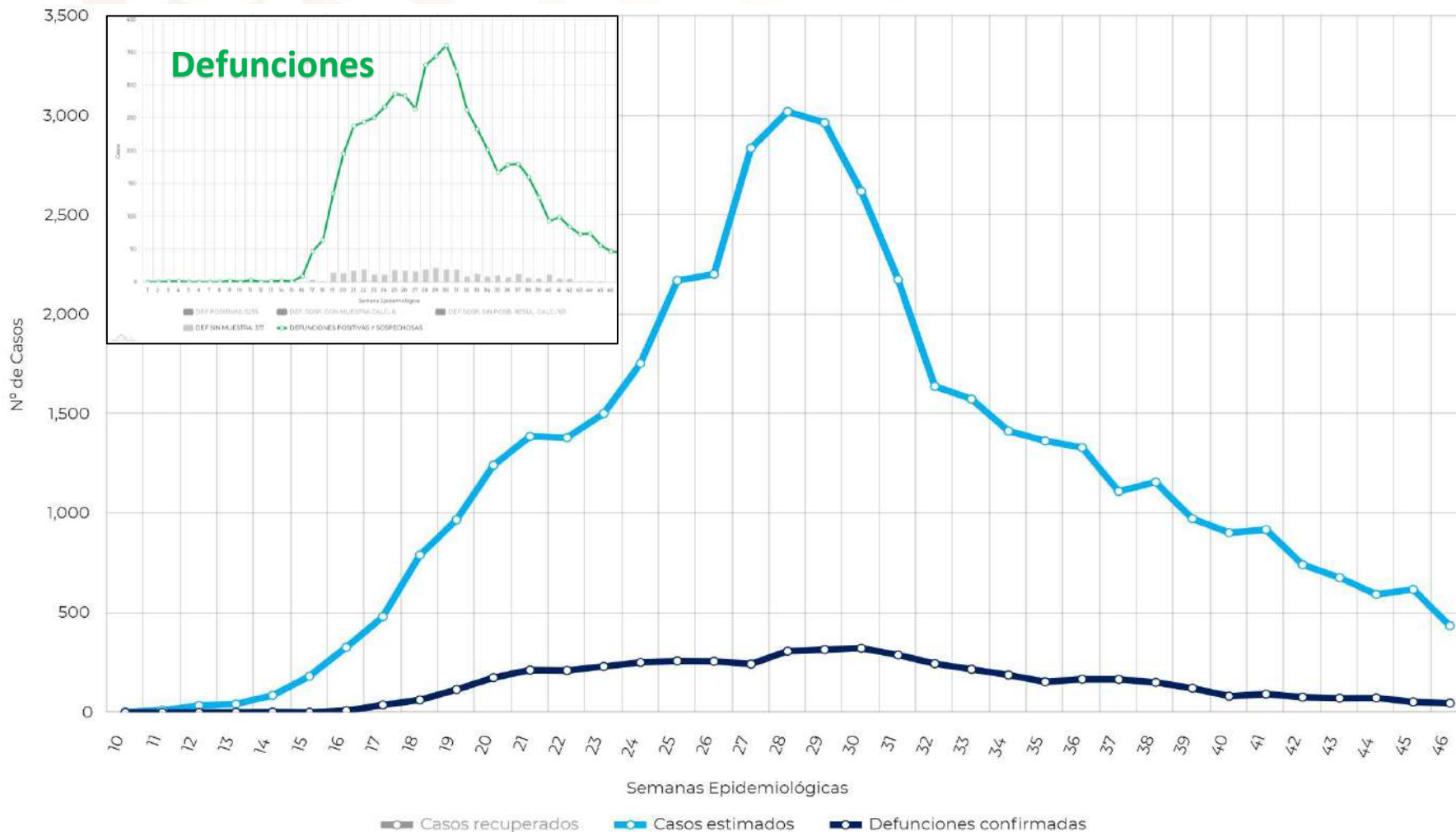

**AMARILLO**

**Semáforo Riesgo COVID-19**

Semáforo anterior:

**AMARILLO**

\*La estimación de casos es por semana epidemiológica de acuerdo a la fecha de inicio de signos y síntomas



# COVID 19, VERACRUZ: Hospitalización diaria al 22/11/2020



**SALUD**  
SECRETARÍA DE SALUD

Ocupación camas general **22%** +1

Ocupación camas ventilador **18%** +2

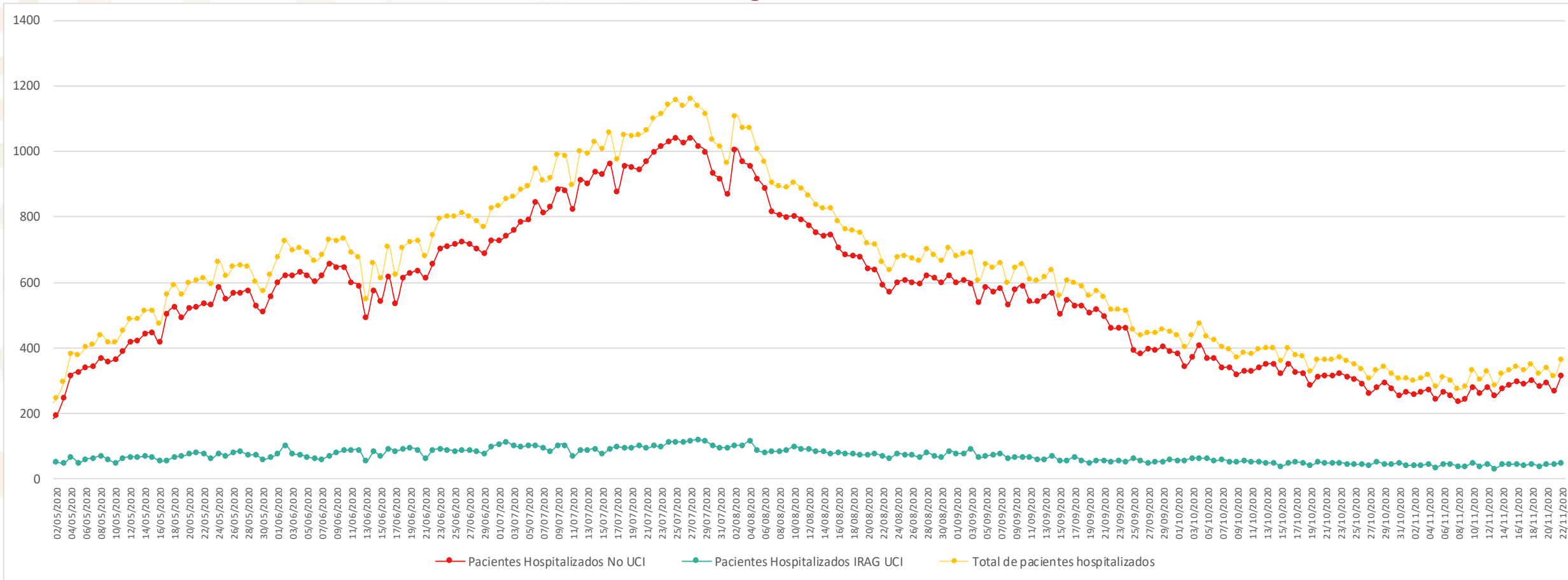

# COVID19, YUCATÁN: Curva epidémica de casos estimados al 22/11/2020



**SALUD**  
SECRETARÍA DE SALUD

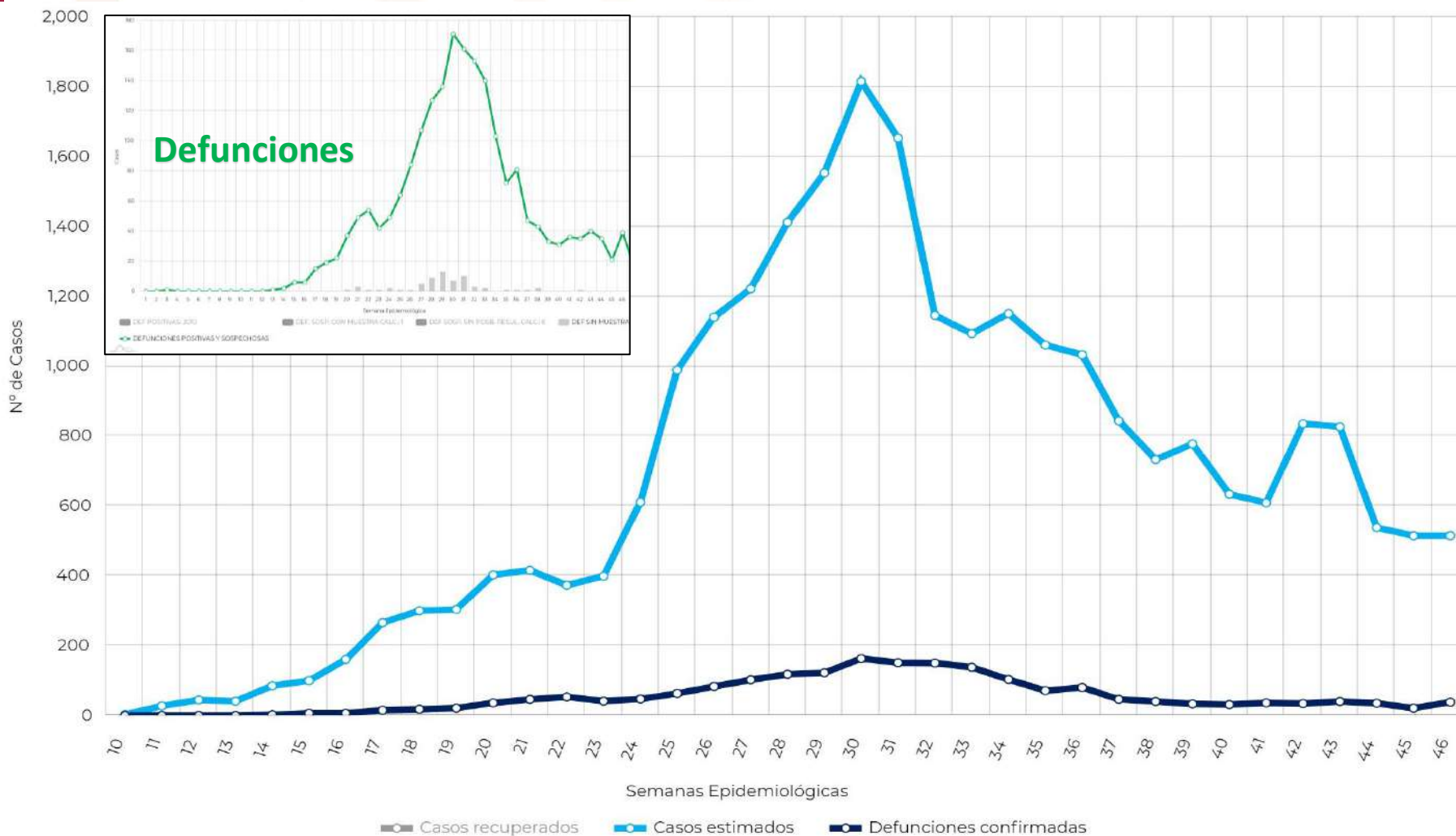

**AMARILLO**

**Semáforo Riesgo COVID-19**

Semáforo anterior:

**NARANJA**

\*La estimación de casos es por semana epidemiológica de acuerdo a la fecha de inicio de signos y síntomas

# COVID 19, YUCATÁN: Hospitalización diaria al 22/11/2020



**SALUD**  
SECRETARÍA DE SALUD

Ocupación camas general **11%** **0**

Ocupación camas ventilador **11%** **+2**

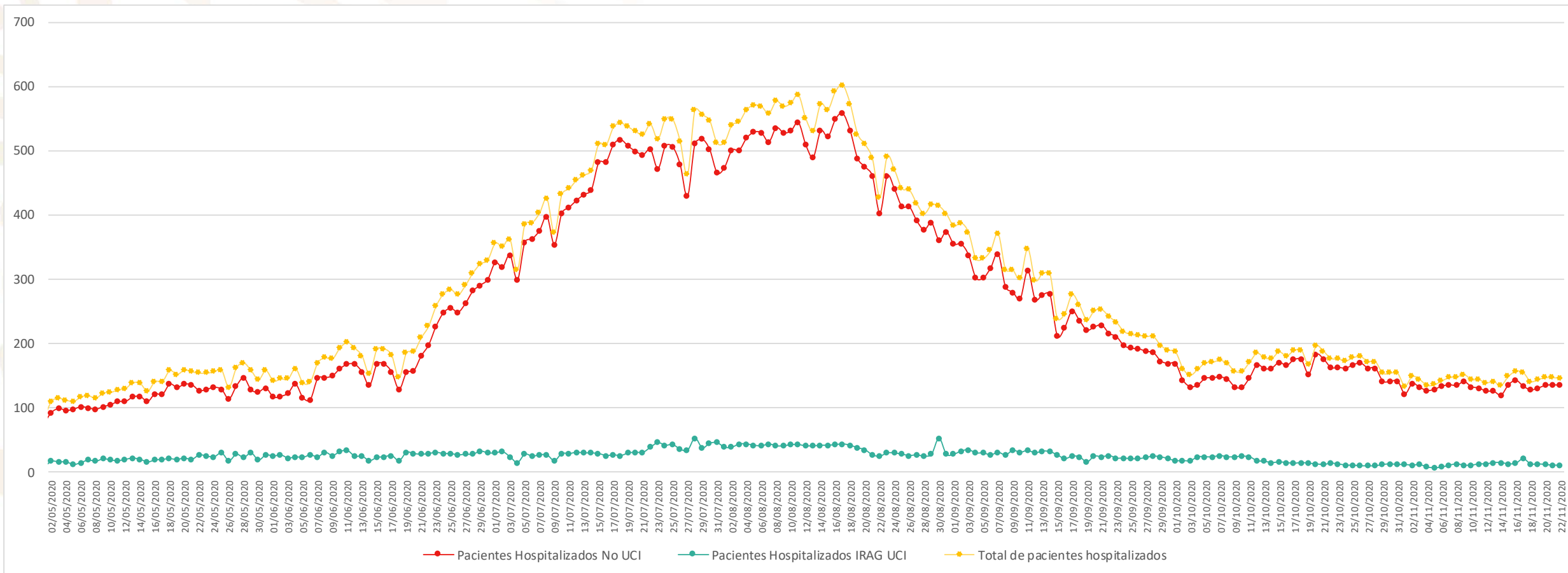

# COVID19, ZACATECAS: Curva epidémica de casos estimados al 22/11/2020



**SALUD**  
SECRETARÍA DE SALUD

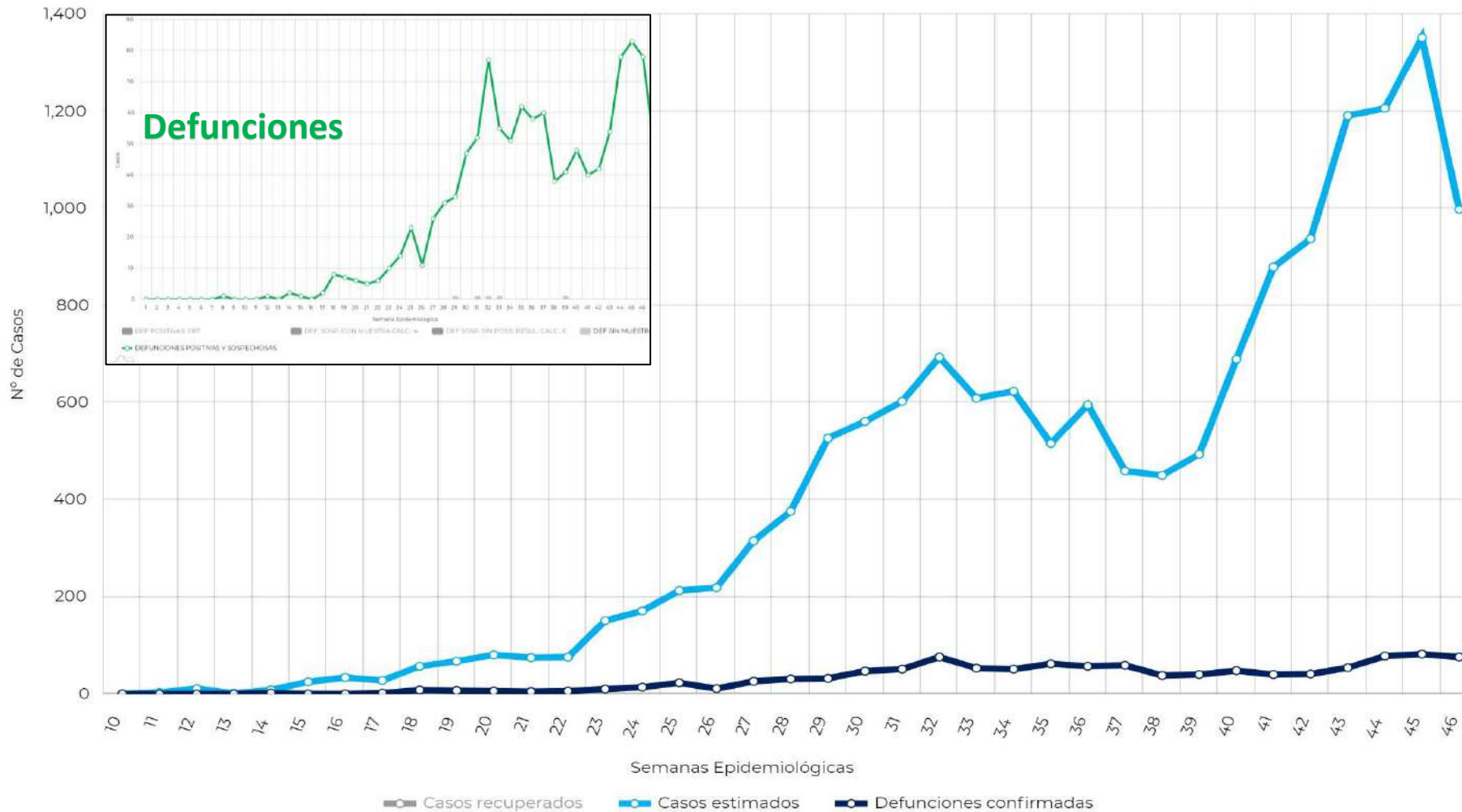

**NARANJA**

**Semáforo Riesgo COVID-19**

Semáforo Anterior

**NARANJA**

\*La estimación de casos es por semana epidemiológica de acuerdo a la fecha de inicio de signos y síntomas

# COVID 19, ZACATECAS: Hospitalización diaria al 22/11/2020



**SALUD**  
SECRETARÍA DE SALUD

Ocupación camas general **64%** +4

Ocupación camas ventilador **46%** +6

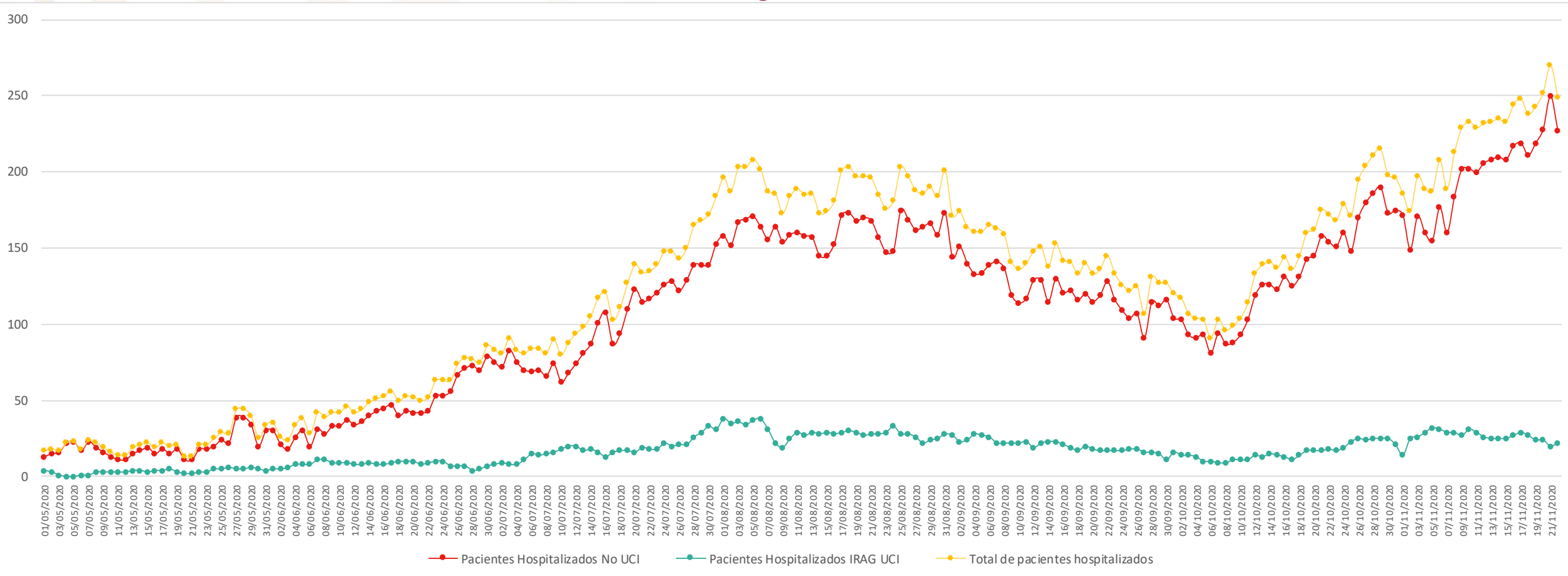

# Semáforo de riesgo epidémico

---

**Vigencia: 23 de noviembre al 7 de diciembre 2020**

**SALUD**

SECRETARÍA DE SALUD



# Covid-19: Semáforo de riesgo epidémico

Vigente a partir del 23 noviembre 2020



**SALUD**  
22 noviembre, 2020  
SECRETARÍA DE SALUD



<b>Rojo</b>	<b>2</b>
<b>Naranja</b>	<b>14</b>
<b>Amarillo</b>	<b>14</b>
<b>Verde</b>	<b>2</b>



**MÁXIMO**



**ALTO**



**MEDIO**



**BAJO**