INFORMACIÓN RELEVANTE:
ENFERMEDADES DIARREICAS AGUDAS.

Fuente: Dirección General de Epidemiología (DGE)

- La entidad federativa con mayor incidencia* de EDA en menores de cinco años durante la semana epidemiológica 43 es: Zacatecas(2).
- En el canal endémico nacional de la semana epidemiológica 43, se observa que los casos de EDA se encuentran en la zona de Éxito.
- En 14 de las 32 entidades federativas (43.8%) se ha incrementado la incidencia, con respecto a la semana anterior ; y 14 entidades muestran más del 5% de incremento con respecto al promedio de las últimas 5 semanas.
- En la semana epidemiológica 43 , 14 entidades federativas presentaron un incremento en el número de casos de EDA con respecto a la semana anterior, siendo las 8 principales: Ciudad de México (25%), Querétaro (25%), Tlaxcala (22.2%), Hidalgo (20%), México (20%), San Luis Potosí (20%), Puebla (16.7%) y Sonora (16.7%).

INFORME SEMANAL DE VIGILANCIA

EDA

Información hasta la semana epidemiológica 43 del 2020

Información relevante

Tabla 1:

En la semana epidemiológica 43 , 14 entidades federativas presentaron un incremento en el número de casos de EDA con respecto a la semana anterior, siendo las 8 principales:

Ciudad de México	(25.0 %)
Querétaro	(25.0 %)
Tlaxcala	(22.2 %)
Hidalgo	(20.0 %)
México	(20.0 %)
San Luis Potosí	(20.0 %)
Puebla	(16.7 %)
Sonora	(16.7 %)

Figura 1:

La entidad federativa con mayor incidencia* de EDA en menores de cinco años durante la semana epidemiológica 43 es:

Zacatecas (2.0)

En 14 de las 32 entidades federativas (43.8%) se ha incrementado la incidencia, con respecto a la semana anterior ; y 14 entidades muestran más del 5% de incremento con respecto al promedio de las últimas 5 semanas.

Gáfica 1:

En el canal endémico nacional de la semana epidemiológica 43, se observa que los casos de EDA se encuentran en la zona de Éxito.

*Incidencia semanal por mil menores de 5 años.

Tabla 1. Comparativo de incidencia* de Enfermedad Diarreica Aguda (EDA) en menores de cinco años desde la semana 39 hasta la semana 43, por entidad federativa, México 2020.

Entidad	Semana Epidemiológica					Entidad	Semana Epidemiológica				
	39	40	41	42	43		39	40	41	42	43
Aguascalientes	0.6	0.6	0.6	0.6	0.5	Morelos	0.8	0.5	0.7	0.8	0.8
Baja California	0.4	0.4	0.5	0.6	0.4	Nayarit	1.2	1.2	1.2	1.3	1.0
Baja California Sur	1.3	1.1	1.0	1.1	1.1	Nuevo León	0.5	0.6	0.6	0.6	0.5
Campeche	1.0	0.9	0.9	1.2	1.1	Oaxaca	1.1	0.9	0.9	1.1	0.9
Coahuila	0.6	0.4	0.5	0.9	0.8	Puebla	0.6	0.6	0.5	0.6	0.7
Colima	1.0	0.9	1.1	0.8	0.9	Querétaro	0.7	0.5	0.5	0.4	0.5
Chiapas	1.1	1.0	1.0	1.0	1.1	Quintana Roo	0.7	0.7	0.8	0.9	0.9
Chihuahua	0.6	0.7	0.6	0.8	0.5	San Luis Potosí	0.7	0.6	0.7	0.5	0.6
Distrito Federal	0.4	0.5	0.5	0.4	0.5	Sinaloa	0.7	0.8	1.0	0.9	0.6
Durango	1.0	1.0	1.0	1.1	0.7	Sonora	0.6	0.7	0.6	0.6	0.7
Guanajuato	0.5	0.5	0.5	0.5	0.5	Tabasco	0.8	0.7	0.7	0.8	0.9
Guerrero	1.1	0.7	0.8	0.8	0.8	Tamaulipas	0.8	0.9	0.7	0.6	0.7
Hidalgo	0.5	0.5	0.5	0.5	0.6	Tlaxcala	1.0	0.9	0.9	0.9	1.1
Jalisco	0.6	0.5	0.6	0.6	0.6	Veracruz	0.7	0.5	0.6	0.6	0.7
México	0.5	0.5	0.5	0.5	0.6	Yucatán	0.8	0.6	0.5	0.7	0.7
Michoacán	0.9	0.8	0.6	0.8	0.8	Zacatecas	2.4	2.2	2.1	1.9	2.0
						Nacional	0.7	0.7	0.7	0.7	0.7

Figura 1. Incidencia* de EDA en menores de cinco años durante la semana epidemiológica 43, México, 2020.

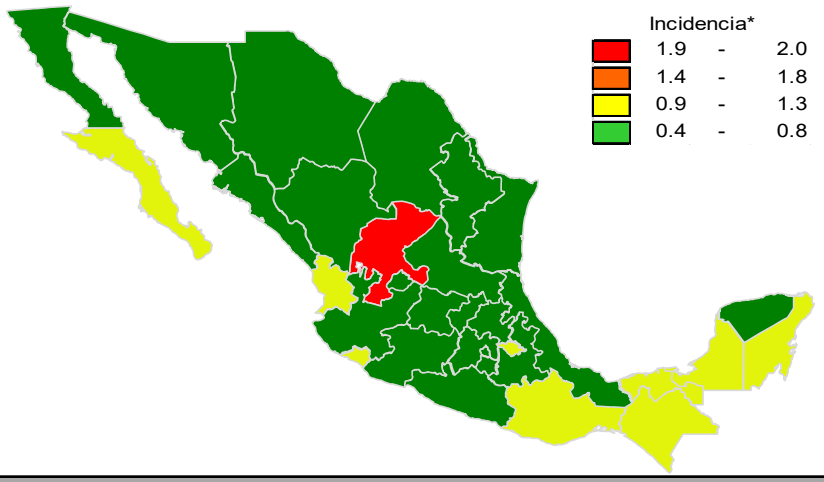

Gráfica 1. Casos notificados de EDA, México 2015 - 2020.

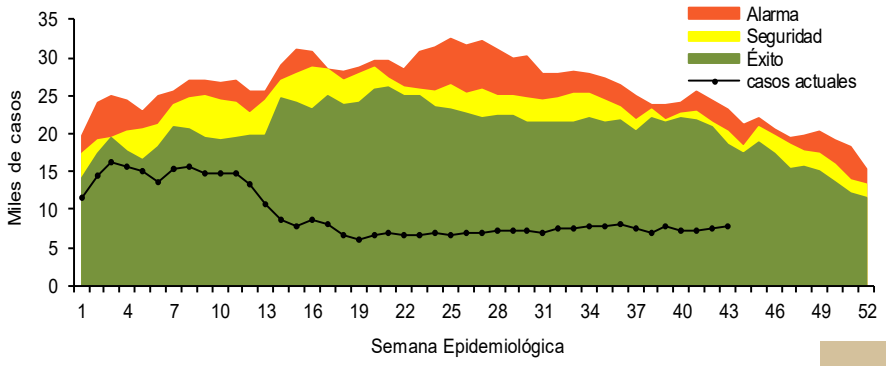

Información relevante

Gráfica 2:

Hasta la semana 43 del 2020 se registraron 406,525 casos, lo que representa un decremento del 55.9% en el reporte de casos de EDA en menores de cinco años de edad con respecto al mismo período del año anterior.

Gráfica 3:

A nivel nacional, en la semana 43 1 de EDA por cada 1,000 menores de 5 años.

La proporción de casos de EDA en menores de un año es de un 24%.

La razón de tasas de incidencia hombre-mujer es de 0.99%.

De las ocho patologías incluidas en el grupo de EDA, predominan las ocasionadas por otros organismos y las mal definidas con el (92.1%) de los casos notificados, seguido de las amebiasis (4.7%).

Para la estimación de las EDA se tomaron las notificaciones de Amebiasis intestinal, Shigelosis, Fiebre tifoidea, Giardiasis, Infecciones intestinales por otros organismos y las mal definidas, Intoxicación alimentaria, Paratifoidea y otras salmonelosis y Otras infecciones intestinales debidas a protozoarios.

*Incidencia semanal por mil menores de 5 años.

Fuente: SINAVE / DGE / SALUD.

Sistema de Notificación Semanal de casos Nuevos, acceso 44140.

Gráfica 2. Comparativo de incidencia* de EDA en menores de cinco años por semana epidemiológica, México, 2019 - 2020.

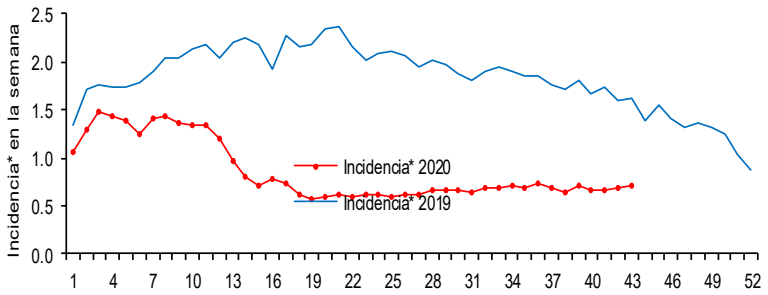

Gráfica 3: Incidencia por grupo de edad y sexo de EDA en menores de cinco años en México

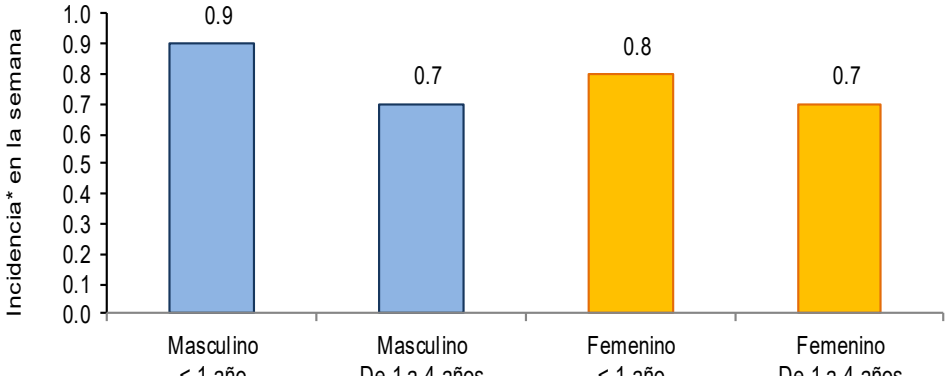

Noticias relevantes

https://www.nvinoticias.com/nota/165458/ayuntamiento-tuxtleco-reitera-el-llamado-cuidarse-ante-frentes-frios

Ayuntamiento tuxtleco, reitera el llamado a cuidarse ante frentes fríos

El Ayuntamiento de Tuxtla Gutiérrez, que preside Carlos Morales Vázquez, reiteró las recomendaciones a la población en general, debido a la presencia de los frentes fríos que ocasionan bajas temperaturas que pueden causar severos daños a la salud.

En este sentido, a través de la Secretaría de Salud y Protección Civil municipal, se recomendó principalmente a vacunarse para evitar influenza, rotavirus o neumococo. En caso de presentar síntomas de enfermedades de vías respiratorias acudir inmediatamente al médico y no automedicarse.

Asimismo se recomienda abrigarse con ropa gruesa, calzado adecuado y proteger sobre todo a los niños y personas de la tercera edad, ya que son los más susceptibles a los cambios de temperatura. Si por necesidad se exponen al frío, deben cubrirse nariz y boca para no respirar aire frío, consumir abundantes líquidos y alimentos ricos en vitamina C.

En caso de usar algún anafre o chimenea deben mantener una ventilación adecuada para evitar intoxicaciones por monóxido de carbono, ya que la quema de carbón en cuartos con poca ventilación pone en riesgo la vida de familias completas.

Las enfermedades que pueden presentarse por las bajas temperaturas son resfriado común, bronquitis, neumonía, influenza, gripe, rotavirus, complicaciones para quien sufre de asma crónica y enfermedades diarreicas, provocados por males respiratorios mal tratados, debido a la degustación del moco infeccioso

Elementos de comunicación a la comunidad

- La entidad federativa con mayor incidencia* de EDA en menores de cinco años durante la semana epidemiológica 43 es: Zacatecas(2).
- En el canal endémico nacional de la semana epidemiológica 43, se observa que los casos de EDA se encuentran en la zona de Éxito.
- En 14 de las 32 entidades federativas (43.8%) se ha incrementado la incidencia, con respecto a la semana anterior ; y 14 entidades muestran más del 5% de incremento con respecto al promedio de las últimas 5 semanas.
- En la semana epidemiológica 43 , 14 entidades federativas presentaron un incremento en el número de casos de EDA con respecto a la semana anterior, siendo las 8 principales: Ciudad de México (25%), Querétaro (25%), Tlaxcala (22.2%), Hidalgo (20%), México (20%), San Luis Potosí (20%), Puebla (16.7%) y Sonora (16.7%).