INFORMACIÓN RELEVANTE:
ENFERMEDADES DIARREICAS AGUDAS.

Fuente: Dirección General de Epidemiología (DGE)

- La entidad federativa con mayor incidencia* de EDA en menores de cinco años durante la semana epidemiológica 42 es: Zacatecas(1.9).
- En el canal endémico nacional de la semana epidemiológica 42, se observa que los casos de EDA se encuentran en la zona de Éxito.
- En 13 de las 32 entidades federativas (40.6%) se ha incrementado la incidencia, con respecto a la semana anterior ; y 12 entidades muestran más del 5% de incremento con respecto al promedio de las últimas 5 semanas.
- En la semana epidemiológica 42 , 13 entidades federativas presentaron un incremento en el número de casos de EDA con respecto a la semana anterior, siendo las 8 principales: Coahuila (80%), Michoacán (33.3%), Campeche (33.3%), Oaxaca (22.2%), Baja California (20%), Jalisco (20%), Yucatán (20%) y Chihuahua (16.7%).

INFORME SEMANAL DE VIGILANCIA

EDA

Información hasta la semana epidemiológica 42 del 2020

Información relevante

Tabla 1:

En la semana epidemiológica 42 , 13 entidades federativas presentaron un incremento en el número de casos de EDA con respecto a la semana anterior, siendo las 8 principales:

Coahuila	(80.0 %)
Michoacán	(33.3 %)
Campeche	(33.3 %)
Oaxaca	(22.2 %)
Baja California	(20.0 %)
Jalisco	(20.0 %)
Yucatán	(20.0 %)
Chihuahua	(16.7 %)

Figura 1:

La entidad federativa con mayor incidencia* de EDA en menores de cinco años durante la semana epidemiológica 42 es:

Zacatecas (1.9)

En 13 de las 32 entidades federativas (40.6%) se ha incrementado la incidencia, con respecto a la semana anterior ; y 12 entidades muestran más del 5% de incremento con respecto al promedio de las últimas 5 semanas.

Gáfica 1:

En el canal endémico nacional de la semana epidemiológica 42, se observa que los casos de EDA se encuentran en la zona de Éxito.

*Incidencia semanal por mil menores de 5 años.

Tabla 1. Comparativo de incidencia* de Enfermedad Diarreica Aguda (EDA) en menores de cinco años desde la semana 38 hasta la semana 42, por entidad federativa, México 2020.

Entidad	Semana Epidemiológica					Entidad	Semana Epidemiológica				
	38	39	40	41	42		38	39	40	41	42
Aguascalientes	0.5	0.6	0.6	0.6	0.6	Morelos	0.6	0.8	0.5	0.7	0.8
Baja California	0.3	0.4	0.4	0.5	0.6	Nayarit	1.2	1.2	1.2	1.2	1.3
Baja California Sur	1.1	1.3	1.1	1.0	1.1	Nuevo León	0.5	0.5	0.6	0.6	0.6
Campeche	0.8	1.0	0.9	0.9	1.2	Oaxaca	1.0	1.0	0.8	0.9	1.1
Coahuila	0.6	0.6	0.4	0.5	0.9	Puebla	0.5	0.6	0.7	0.6	0.6
Colima	0.9	1.0	0.9	1.1	0.8	Querétaro	0.7	0.7	0.5	0.5	0.4
Chiapas	0.8	1.1	1.0	1.0	1.0	Quintana Roo	0.9	0.7	0.7	0.8	0.9
Chihuahua	0.6	0.6	0.7	0.6	0.7	San Luis Potosí	0.7	0.7	0.6	0.7	0.5
Distrito Federal	0.4	0.4	0.5	0.5	0.4	Sinaloa	0.7	0.7	0.8	1.0	0.8
Durango	1.2	1.0	1.0	1.0	1.1	Sonora	0.4	0.6	0.7	0.6	0.6
Guanajuato	0.6	0.5	0.5	0.5	0.5	Tabasco	0.7	0.8	0.7	0.7	0.8
Guerrero	0.9	1.1	0.7	0.8	0.8	Tamaulipas	0.7	0.8	0.9	0.7	0.6
Hidalgo	0.3	0.5	0.5	0.5	0.5	Tlaxcala	0.9	1.0	0.9	0.9	0.9
Jalisco	0.6	0.6	0.5	0.5	0.6	Veracruz	0.6	0.7	0.5	0.6	0.6
México	0.4	0.5	0.5	0.5	0.5	Yucatán	0.5	0.8	0.6	0.5	0.6
Michoacán	0.8	0.9	0.8	0.6	0.8	Zacatecas	2.3	2.4	2.2	2.1	1.9
						Nacional	0.6	0.7	0.7	0.7	0.7

Figura 1. Incidencia* de EDA en menores de cinco años durante la semana epidemiológica 42, México, 2020.

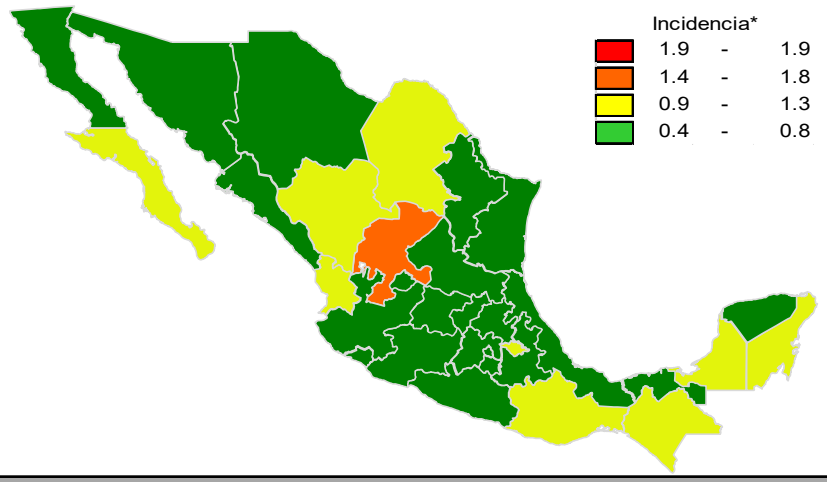

Gráfica 1. Casos notificados de EDA, México 2015 - 2020.

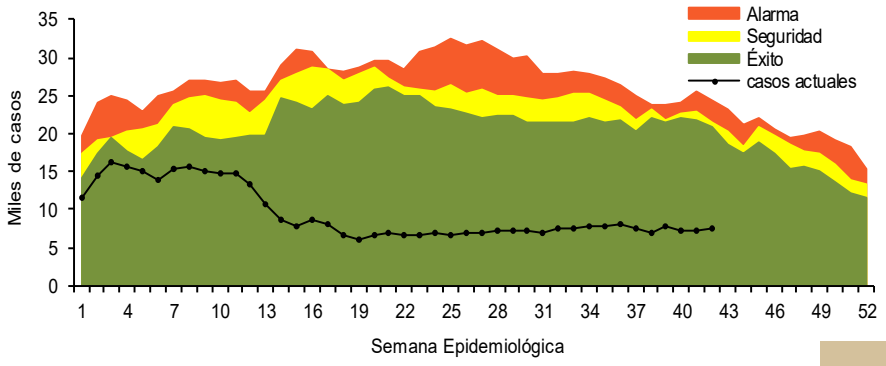

Información relevante

Gráfica 2:

Hasta la semana 42 del 2020 se registraron 399,124 casos, lo que representa un decremento del 55.9% en el reporte de casos de EDA en menores de cinco años de edad con respecto al mismo período del año anterior.

Gráfica 3:

A nivel nacional, en la semana 42 1 de EDA por cada 1,000 menores de 5 años.

La proporción de casos de EDA en menores de un año es de un 24%.

La razón de tasas de incidencia hombre-mujer es de 0.99%.

De las ocho patologías incluidas en el grupo de EDA, predominan las ocasionadas por otros organismos y las mal definidas con el (92.2%) de los casos notificados, seguido de las amebiasis (4.7%).

Para la estimación de las EDA se tomaron las notificaciones de Amebiasis intestinal, Shigelosis, Fiebre tifoidea, Giardiasis, Infecciones intestinales por otros organismos y las mal definidas, Intoxicación alimentaria, Paratifoidea y otras salmonelosis y Otras infecciones intestinales debidas a protozoarios.

*Incidencia semanal por mil menores de 5 años.

Fuente: SINAVE / DGE / SALUD.

Sistema de Notificación Semanal de casos Nuevos, acceso 44133.

Gráfica 2. Comparativo de incidencia* de EDA en menores de cinco años por semana epidemiológica, México, 2019 - 2020.

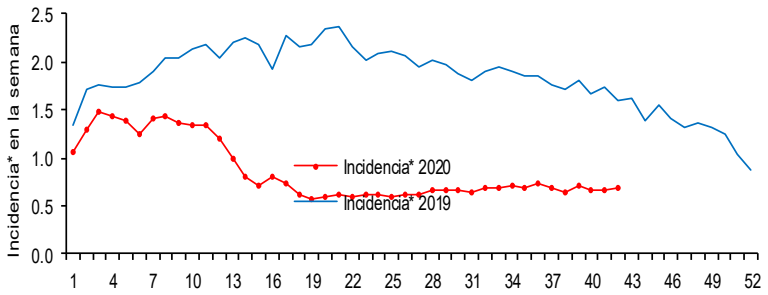

Gráfica 3: Incidencia por grupo de edad y sexo de EDA en menores de cinco años en México

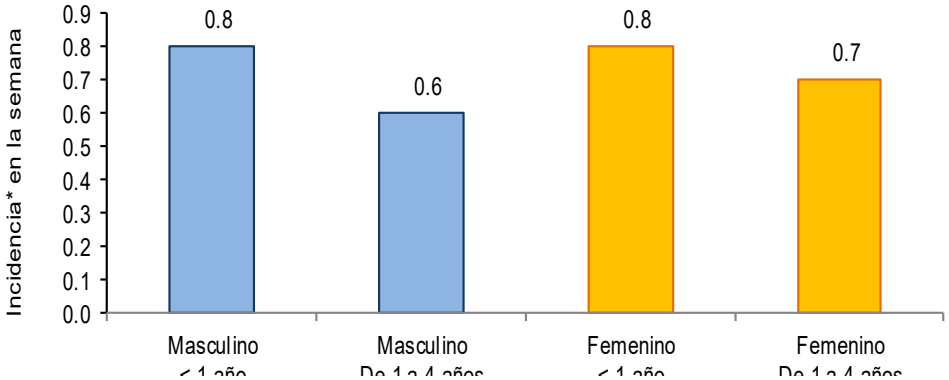

Noticias relevantes

https://www.eloccidental.com.mx/local/noticias-diarreas-frecuentes-puede-ser-la-enfermedad-crohn-y-la-colitis-ulcerosa-5947739.html

Diarreas frecuentes puede ser la enfermedad Crohn y la colitis ulcerosa

El lavado de manos es un acto de higiene con el cual se puede reducir hasta un 50% enfermedades como la diarrea, que La enfermedad inflamatoria intestinal (EII) se manifiesta de dos formas: enfermedad de Crohn y la colitis ulcerosa, afecta el intestino en distintas zonas, la persona puede presentarse manifestaciones externas como afectaciones en la piel, los ojos y las articulaciones.

Además de ser factor de discriminación laboral debido a que la persona acude de manera frecuente al baño al sufrir crisis diarreicas, presentar cansancio, fatiga y pedir permiso para chequeos médicos.

En México se estima que hay 40 mil pacientes con estos padecimientos crónicos, que no tienen cura. La líder Médico para la Unidad de Gastroenterología de Takeda México, Itzel Romo, mencionó algunos de los síntomas, mismos que dependerá del tipo de enfermedad, localización de la afectación que tan severa es: dolor abdominal, diarrea, cansancio, pérdida de peso, fiebre, hemorragia fecal y tenesmo.

Esta enfermedad impacta a tres grupos: edad pediátrica, de 20 a 40 años y de 50 a 60 años: "La colitis ulcerosa es una enfermedad del intestino, afecta el colón, produce inflamación crónica que ocasiona daño de la mucosa del intestino".
Las personas con este padecimiento, manifestó la asociación "vivir con Crohn y Cucci tienen que cargar consigo a diario una maleta con papel sanitario, toallas de higiene y un cambio de ropa por las constantes exacerbaciones que llegan a tener.

Elementos de comunicación a la comunidad

- La entidad federativa con mayor incidencia* de EDA en menores de cinco años durante la semana epidemiológica 42 es: Zacatecas(1.9).
- En el canal endémico nacional de la semana epidemiológica 42, se observa que los casos de EDA se encuentran en la zona de Éxito.
- En 13 de las 32 entidades federativas (40.6%) se ha incrementado la incidencia, con respecto a la semana anterior ; y 12 entidades muestran más del 5% de incremento con respecto al promedio de las últimas 5 semanas.
- En la semana epidemiológica 42 , 13 entidades federativas presentaron un incremento en el número de casos de EDA con respecto a la semana anterior, siendo las 8 principales: Coahuila (80%), Michoacán (33.3%), Campeche (33.3%), Oaxaca (22.2%), Baja California (20%), Jalisco (20%), Yucatán (20%) y Chihuahua (16.7%).