

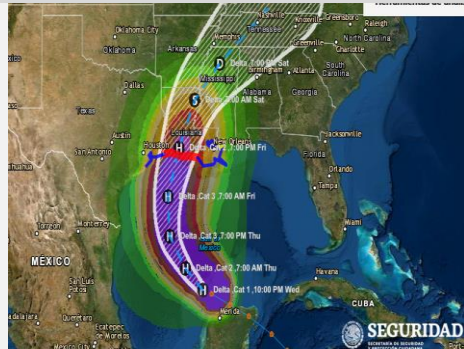

AVISO NAUTICO No. 302/2020

Terminales habilitadas: Cayo Arcas, Ta'Kuntah y Yuum K'ak Naab.	
Fecha 7 de octubre del 2020	Hora: 2330 hrs
Asunto	Marejada y rachas de vientos en el Golfo de México generadas por el Huracán "DELTA" de categoría 1
Litoral	Golfo de México
Región	Sonda de Campeche
Por efectos de huracán	Zona de vigilancia en la Sonda de Campeche

"DELTA continúa desplazándose por la región central del Golfo de México"

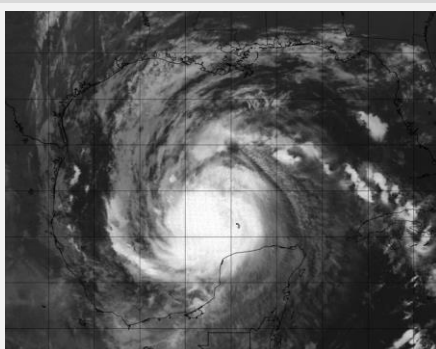
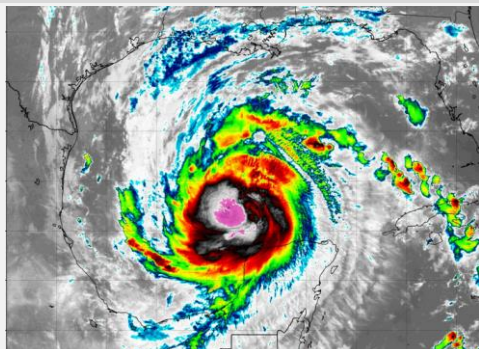

Posición del centro del sistema a las 2200 hrs (03 GMT del 8 de octubre)		Lat. 22.5° Norte y Long. 090.9
Distancia de la costa más cercana	En aguas del Golfo de México a 149 MN (276 KM) al nor-noreste de Cayo Arcas, Yuc.	
Desplazamiento	Hacia el oeste-noroeste (RV=300°) a 15 nudos (28 kp/h)	
Presión mínima central	972 hPa	
Vientos máximos sostenidos	80 nudos (148 kp/h) con rachas de 100 nudos (185 kp/h) como H cat. 1	
Afectaciones para el área de Plataformas de la Sonda de Campeche: favorece cielo nublado con probabilidad de lluvias fuertes a intensas, asociadas con actividad eléctrica, el viento será del oeste y noroeste de 22 a 27 nudos (40 a 50 kp/h) con rachas de 40 nudos (74 kp/h) y oleaje que puede superar los 14 pies (4.2 mts), sin descartar el incremento repentino del viento y del oleaje favorecido por el desarrollo de turbonadas y/o trombas marinas, así como por el desplazamiento del huracán "DELTA" sobre aguas del Golfo de México		

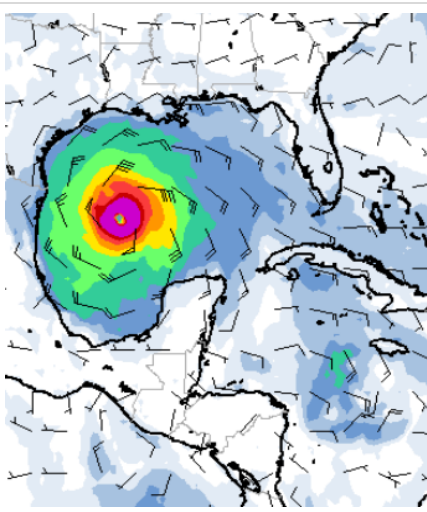
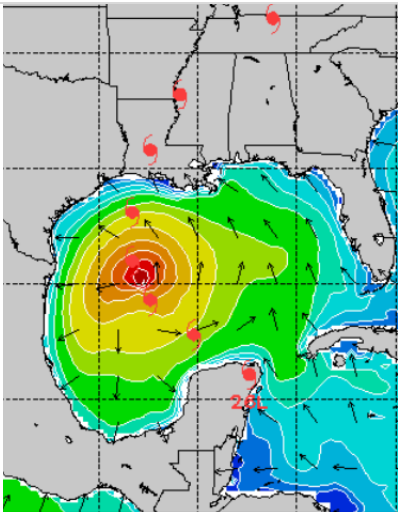

Pronóstico para las 1900 hrs del jueves 8 de octubre en área de plataformas situada en la Sonda de Campeche: se prevé cielo mayormente nublado con rachas de vientos que pueden superar los 32 nudos (60 kp/h) y marejada que puede superar los 12 pies (3.6 mts), sin descartar el incremento repentino del viento y del oleaje generados por el desarrollo de turbonadas y/o trombas marinas.

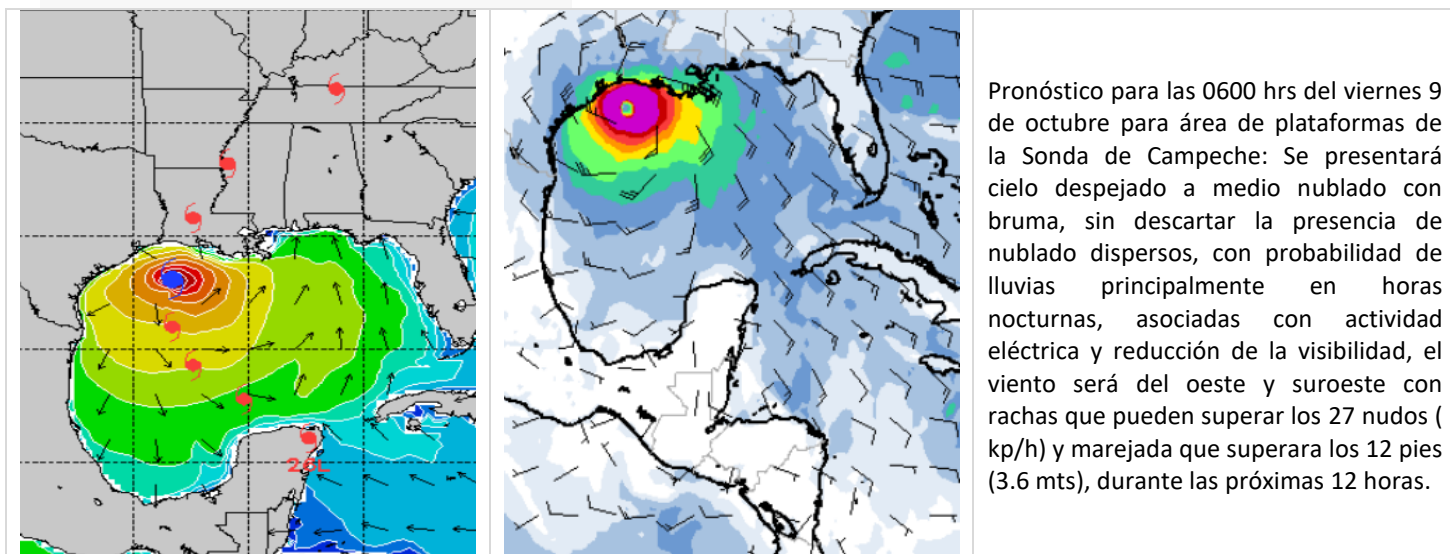

Pronóstico para las 0600 hrs del viernes 9 de octubre para área de plataformas de la Sonda de Campeche: Se presentará cielo despejado a medio nublado con bruma, sin descartar la presencia de nublado dispersos, con probabilidad de lluvias principalmente en horas nocturnas, asociadas con actividad eléctrica y reducción de la visibilidad, el viento será del oeste y suroeste con rachas que pueden superar los 27 nudos (kp/h) y marejada que superara los 12 pies (3.6 mts), durante las próximas 12 horas.

Observaciones: El pronóstico debe tomarse con la reserva del caso, debido a variaciones en distribución e intensidad

***Recomendaciones para la comunidad marítima portuaria y ribereña, lo siguiente**

1. Pevio a su zarpe deberán tener conocimiento de las condiciones meteorológicas que prevalecerán en su ruta de navegación.
2. Deberán implementar las prevenciones y precauciones necesarias en relación a las actividades que realicen en las áreas donde se pronostican citados efectos meteorológicos.
3. Seguir las recomendaciones y lineamientos emitidos por las Autoridades Locales, en relación con la prevención y salvaguarda de la vida humana en la mar, en las vías navegables, en costas y en las playas.

Atención a los Navegantes:

Para su conocimiento, e implementar demás prevenciones y precauciones.

Fuente: SEMAR

Elaboró: L.C.A Toto

La siguiente información la encontrarán en <https://www.gob.mx/semar/unicapam/acciones-y-programas/avisos-nauticos-160787>

Para mayor información de este sistema en <https://meteorologia.semar.gob.mx/>

