3ª Decena de agosto 2020

PANORAMA NACIONAL

La disponibilidad de agua en presas de almacenamiento para riego es de 45,656 hm^3; es decir 1,246 hm^3 más respecto a la decena anterior y 2,760 hm^3 menos respecto al 2019 en igual fecha decenal.

La región sur presenta el mayor porcentaje de almacenamiento a la fecha con el 33.1% y la región centro el menor con el 19.7%. La máxima evaporación se presentó en Amistad, Coahuila con 13.0 mm. y Ñado, México registró el máximo valor de lluvia con 31.0 mm.

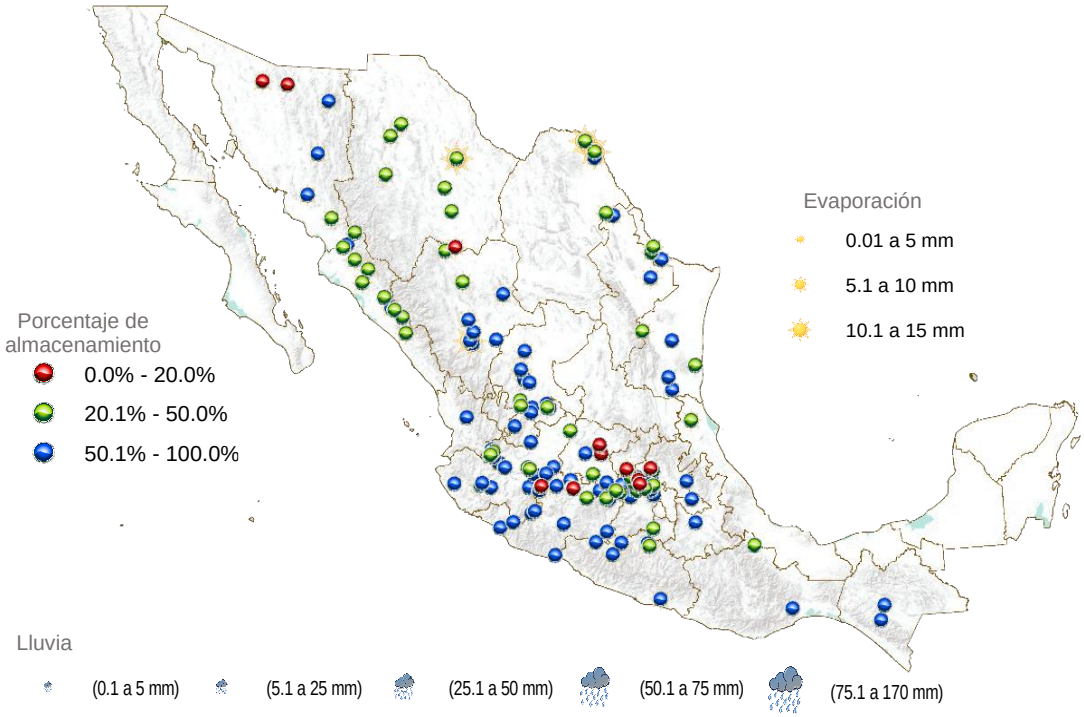

Imagen 1. Almacenamiento de agua en presas, panorama nacional.

VARIACIÓN PORCENTUAL DECENAL

En las variaciones porcentuales, 75 presas presentan niveles por arriba del 50%, 49 entre el 20 y 50% y 14 presas con niveles por debajo del 20% de su capacidad.

Las presas con mayores porcentajes de almacenamiento a la fecha son La Calera, Guerrero con 100.0% y Cajón de Peña, Jalisco también con el 100%, mientras que Peñuelitas, Guanajuato y Abelardo Rodríguez Luján, Sonora presentan los porcentajes más bajos de almacenamiento con menos del 10%.

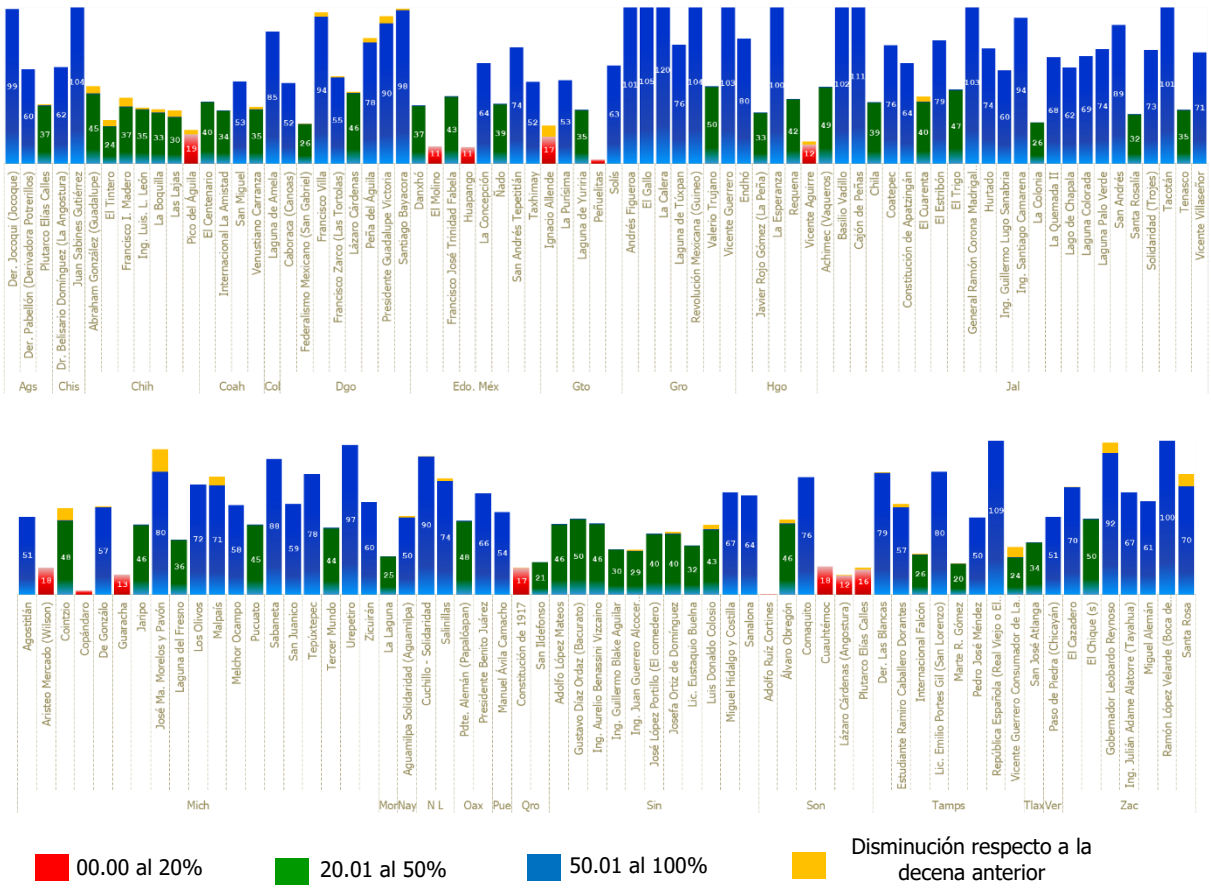

Imagen 2. Comportamiento de variaciones porcentuales de capacidad.

Próxima actualización:
14 de septiembre de 2020