Octubre 01, 2020

Seguimiento Diario de Precios del Sector Primario

Productos con aumento de precio

Respecto de la semana anterior

- Huevo blanco $2.00 por kilo (8.7%)
- Jitomate saladette $1.68 por kilo (11.9%)
- Aguacate hass $0.74 por kilo (2.2%)
- Cebolla blanca $0.62 por kilo (3.2%)
- Frijol peruano $0.50 por kilo (1.1%)
- Pollo entero 42 centavos por kilo (0.8%)
- Azúcar 6 centavos por kilo (0.3%)

Seguimiento diario de precios al mayoreo (pesos/kilogramo)

PRODUCTO	PRECIO DEL DÍA	PRECIO ANTERIOR				VARIACIÓN											
		Día	Semana	Mes	Año	Día			Semanal			Mensual			Anual		
	01-oct-20	30-sep-20	sep 21-25	sep-20	oct-19	$	%	Inc.	$	%	Inc.	$	%	Inc.	$	%	Inc.
Huevo blanco*	25.00	25.00	23.00	23.42	26.62	0.00	0.0	=	2.00	8.7	▲	1.58	6.7	▲	-1.62	-6.1	▼
Jitomate saladette	15.84	15.13	14.16	14.22	15.68	0.71	4.7	▲	1.68	11.9	▲	1.62	11.4	▲	0.16	1.0	▲
Aguacate hass[1/]	34.44	34.44	33.70	35.1	39.19	0.00	0.0	=	0.74	2.2	▲	-0.66	-1.9	▼	-4.75	-12.1	▼
Cebolla blanca[2/]	20.00	20.00	19.38	19.18	9.06	0.00	0.0	=	0.62	3.2	▲	0.82	4.3	▲	10.94	120.8	▲
Frijol peruano*[3/]	44.00	44.00	43.50	41.01	30.56	0.00	0.0	=	0.50	1.1	▲	2.99	7.3	▲	13.44	44.0	▲
Pollo entero[4/]	51.45	51.46	51.03	47.23	41.58	-0.01	-0.02	▼	0.42	0.8	▲	4.22	8.9	▲	9.87	23.7	▲
Azúcar*[5/]	19.26	19.26	19.20	19.22	15.72	0.00	0.0	=	0.06	0.3	▲	0.04	0.2	▲	3.54	22.5	▲

Subieron de precio el huevo blanco, jitomate saladette, aguacate hass y cebolla blanca, derivado de los movimientos en las cotizaciones al efectuarse la comercialización al por mayor, a pesar de ello, sus volúmenes de producción han satisfecho la demanda del mercado nacional. El pollo entero continúa aumentando de precio, efecto del incremento en las cotizaciones internacionales. Una disminución en los inventarios nacionales ha hecho que el precio del frijol peruano este aumentando, ocasionado por una baja en el volumen en su producción en el ciclo primavera-verano 2019. Un ligero incremento en el precio de la caña de azúcar provocó que el azúcar de caña aumentara de precio.

- Los comentarios de las variaciones se realizan respecto al semanal.

Productos con disminución de precio

Respecto de la semana anterior

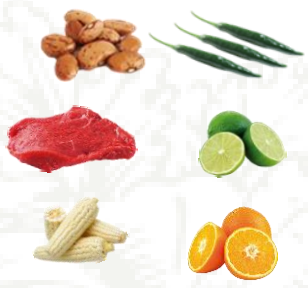

- Chile serrano $3.38 por kilo (17.4%)
- Limón con semilla $3.03 por kilo (11.0%)
- Naranja valencia $0.82 por kilo (8.1%)
- Frijol pinto 50 centavos por kilo (1.6%)
- Carne de res en canal 12 centavos por kilo (0.2%)
- Maíz blanco 10 centavos por kilo (1.5%)

Seguimiento diario de precios al mayoreo (pesos/kilogramo)

PRODUCTO	PRECIO DEL DÍA	PRECIO ANTERIOR				VARIACIÓN											
		Día	Semana	Mes	Año	Día			Semanal			Mensual			Anual		
	01-oct-20	30-sep-20	sep 21-25	sep-20	oct-19	$	%	Inc.	$	%	Inc.	$	%	Inc.	$	%	Inc.
Chile serrano	16.00	16.33	19.38	19.16	17.91	-0.33	-2.0	▼	-3.38	-17.4	▼	-3.16	-16.5	▼	-1.91	-10.7	▼
Limón con semilla[6/]	24.40	21.78	27.43	27.23	21.19	2.62	12.0	▲	-3.03	-11.0	▼	-2.83	-10.4	▼	3.21	15.2	▲
Naranja valencia[7/]	9.33	9.33	10.15	9.90	8.94	0.00	0.0	=	-0.82	-8.1	▼	-0.57	-5.8	▼	0.39	4.4	▲
Frijol pinto*[8/]	29.83	29.83	30.33	32.32	18.42	0.00	0.0	=	-0.50	-1.6	▼	-2.49	-7.7	▼	11.41	62.0	▲
Carne de res en canal[9/]	70.82	71.10	70.94	70.81	69.79	-0.28	-0.4	▼	-0.12	-0.2	▼	0.01	0.01	▲	1.03	1.5	▲
Maíz blanco*	6.67	6.67	6.77	6.79	6.09	0.00	0.0	=	-0.10	-1.5	▼	-0.12	-1.8	▼	0.58	9.5	▲

El chile serrano, limón con semilla y naranja valencia bajaron de precio, derivado del incremento en sus volúmenes de producciones y porque aún no se termina de recuperar la demanda de la pandemia. El frijol pinto, carne de res en canal y maíz blanco disminuyeron de precio, no obstante, son $11.41, $1.03 y $0.58 superiores a los precios promedio de igual mes del año anterior, respectivamente.

- Los comentarios de las variaciones se realizan respecto al semanal.

Productos sin variación de precio

- Frijol negro, sin movimiento en su precio respecto de la cotización promedio de la semana anterior.

Seguimiento diario de precios al mayoreo (peso/kilogramo)

PRODUCTO	PRECIO DEL DÍA	PRECIO ANTERIOR				VARIACIÓN											
		Día	Semana	Mes	Año	Día			Semanal			Mensual			Anual		
	01-oct-20	30-sep-20	sep 21-25	sep-20	oct-19	$	%	Inc.	$	%	Inc.	$	%	Inc.	$	%	Inc.
Frijol negro*[10/]	24.88	24.88	24.88	23.50	17.47	0.00	0.0	=	0.00	0.0	=	1.38	5.9	▲	7.41	42.4	▲

La información fue consultada a las 10:00 horas, con excepción de pollo que se realizó a las 12:00

Inc.: Incremento, Dis.: Disminución

* Producto de seguimiento semanal

1/ Incluye: aguacate hass primera y aguacate hass adelantado primera
2/ Incluye: bola y bola grande
3/ Incluye: azufrado, mayocoba y peruano
4/ Refiere al precio promedio
5/ Refiere a azúcar estándar
6/ Incluye: limón c/semilla # 5
7/ Incluye: naranja valencia mediana y grande
8/ No incluye importados
9/ Incluye: precio promedio de la carne en canal caliente y fría
10/ Incluye: todos los negros excepto los importados

Precios promedio frecuente de los Centros de Abasto en Guadalajara (mercado de abasto Guadalajara) , Monterrey (mercado de abasto "Estrella") y Ciudad de México.

Fuente: SIAP, con datos del Sistema Nacional de Información e Integración de Mercados (SNIIM).

Cualquier duda o comentario, contáctanos en:
gustavo.tenorio@siap.gob.mx

AGRICULTURA
SECRETARÍA DE AGRICULTURA Y DESARROLLO RURAL

SIAP
SERVICIO DE INFORMACIÓN AGROALIMENTARIA Y PESQUERA