

INFORME DEL COMPORTAMIENTO DE LA ECONOMÍA

SEPTIEMBRE 2020



CONASAMI

COMISIÓN NACIONAL DE LOS SALARIOS MÍNIMOS

EMPLEO Y SALARIOS

CRECIMIENTO ANUAL DEL EMPLEO

Agosto 2020

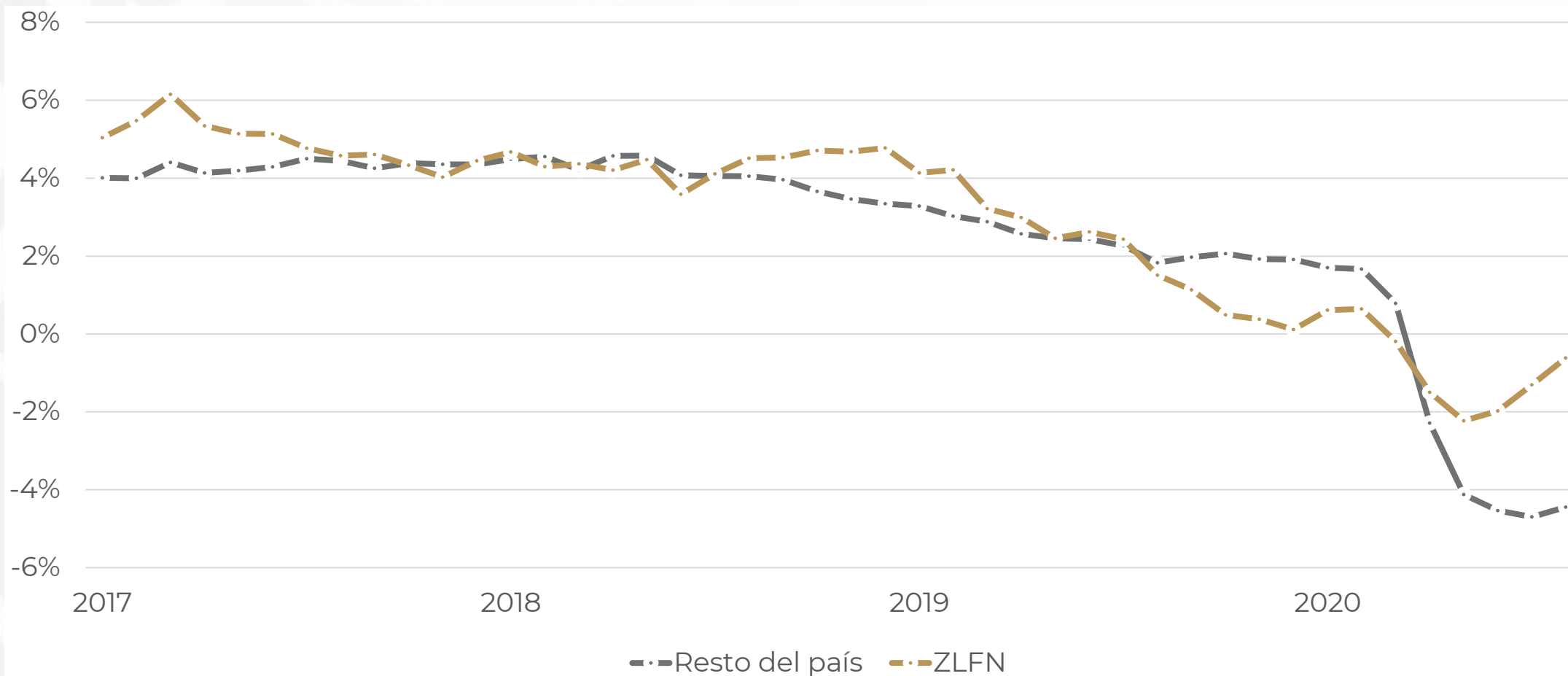

Fuente: Elaboración propia con datos del IMSS

SALARIO BASE DE COTIZACIÓN MENSUAL PROMEDIO



Agosto 2020

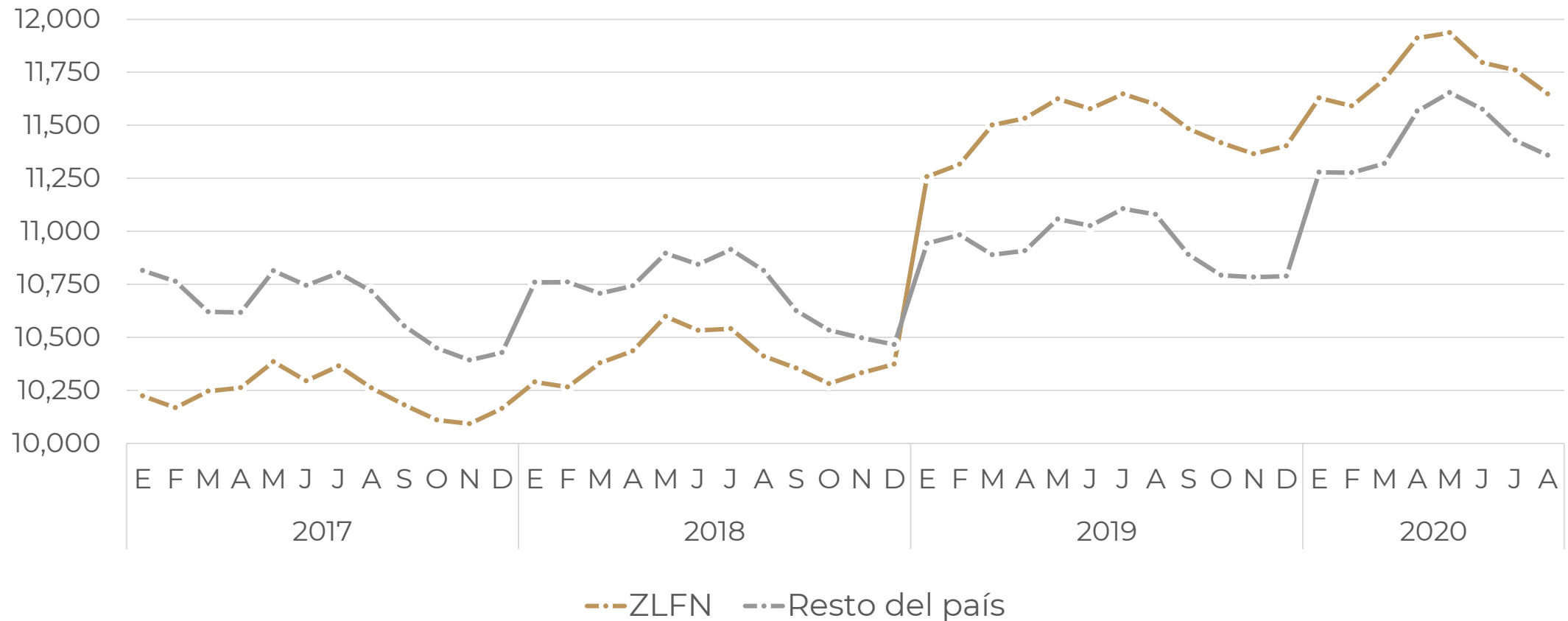

Pesos de julio de 2018

Fuente: Elaboración propia con datos del IMSS

VARIACIÓN ANUAL DE ASEGURADOS POR ENTIDAD FEDERATIVA (IMSS)

Variación porcentual anual – Agosto 2020

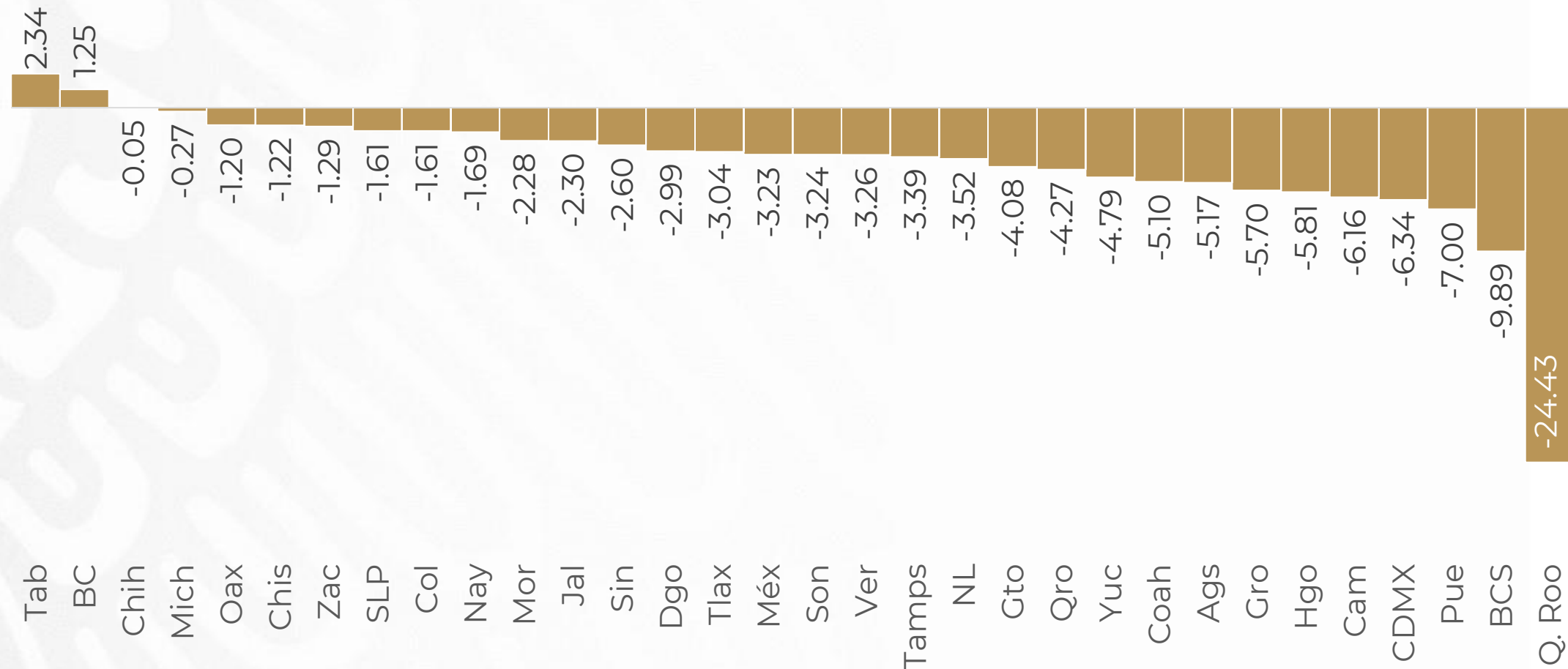

Fuente: Elaboración propia con datos del IMSS

Principales Indicadores de Ocupación y Empleo

Julio 2020



Género	Total de trabajadores (millones)				Porcentaje respecto a marzo		
	Ene-mar*	May	Jun	Jul	May	Jun	Jul
Mujeres	21.9	17.4	19.2	18.4	79.5%	87.6%	84.0%
Hombres	33.5	26.2	29.2	31.4	78.2%	87.1%	93.7%
Total	55.4	43.6	48.3	49.8	78.7%	87.3%	89.9%

Categoría	Total de Trabajadores (Millones)				Porcentaje respecto a marzo		
	Ene-mar*	May	Jun	Jul	May	Jun	Jul
Empleo formal	24.3	21.0	22.7	22.5	86.3%	93.4%	92.6%
Empleo informal	31.0	22.6	25.6	27.3	72.8%	82.6%	88.1%
Subempleo	4.7	13.0	9.7	9.2	278.5%	206.8%	195.7%

Duración de la jornada de trabajo	Total de trabajadores (millones)				Porcentaje respecto a marzo		
	Ene-mar*	May	Jun	Jul	May	Jun	Jul
Ausentes temporales con vínculo laboral	1.6	6.4	4.0	3.7	400.6%	247.5%	233.4%
Menos de 15 horas	3.5	4.3	4.3	3.6	122.1%	124.2%	103.9%
15 a 34 horas	10.1	10.8	10.3	9.0	107.1%	102.3%	89.2%
35 a 48 horas	25.1	14.1	18.5	20.7	56.3%	73.7%	82.5%
Más de 48 horas	15.0	7.7	10.4	12.4	51.6%	69.7%	82.9%
No especificado	0.5	0.3	0.8	0.3	54.4%	160.7%	62.1%

Fuente: INEGI.

Negociaciones salariales y contractuales

Jurisdicción Federal – Agosto 2020

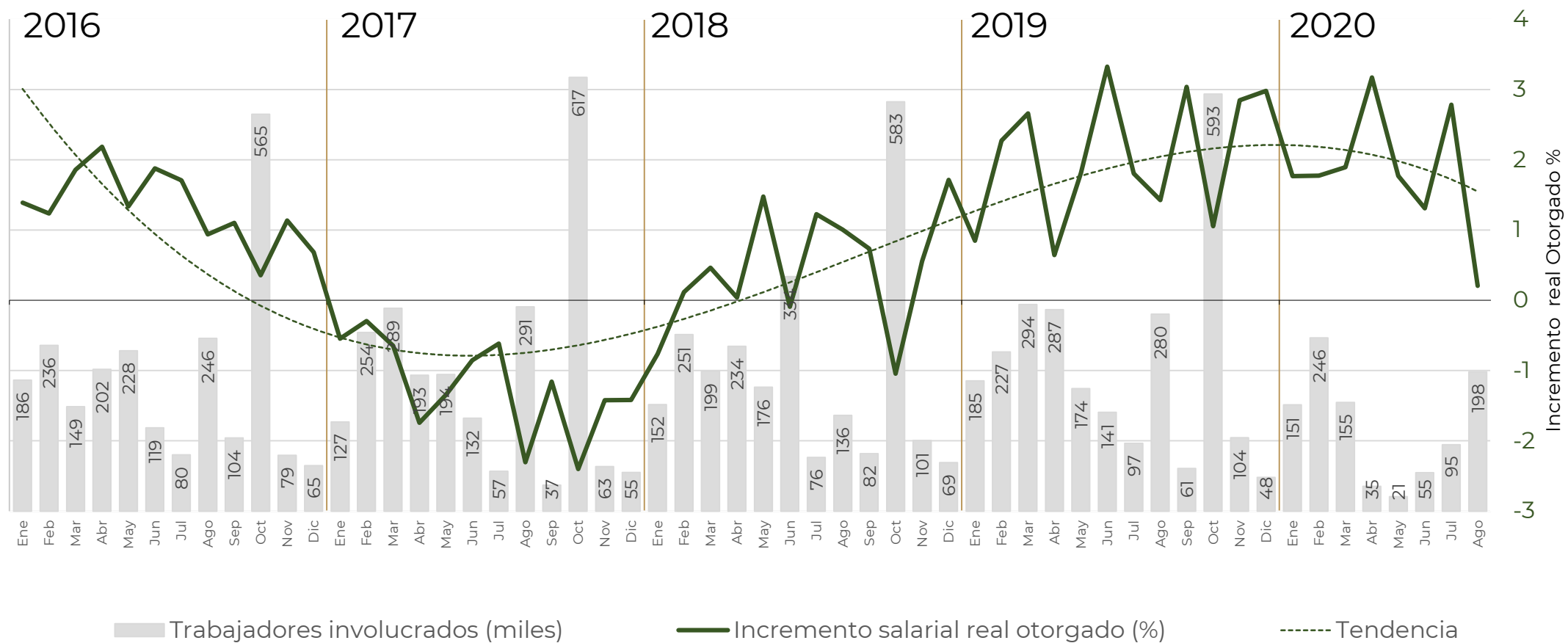

Fuente: Elaboración propia con datos de la STPS

COMPORTAMIENTO DE LOS PRECIOS

Índice Nacional de Precios al Consumidor

Variación porcentual anual de Agosto 2020

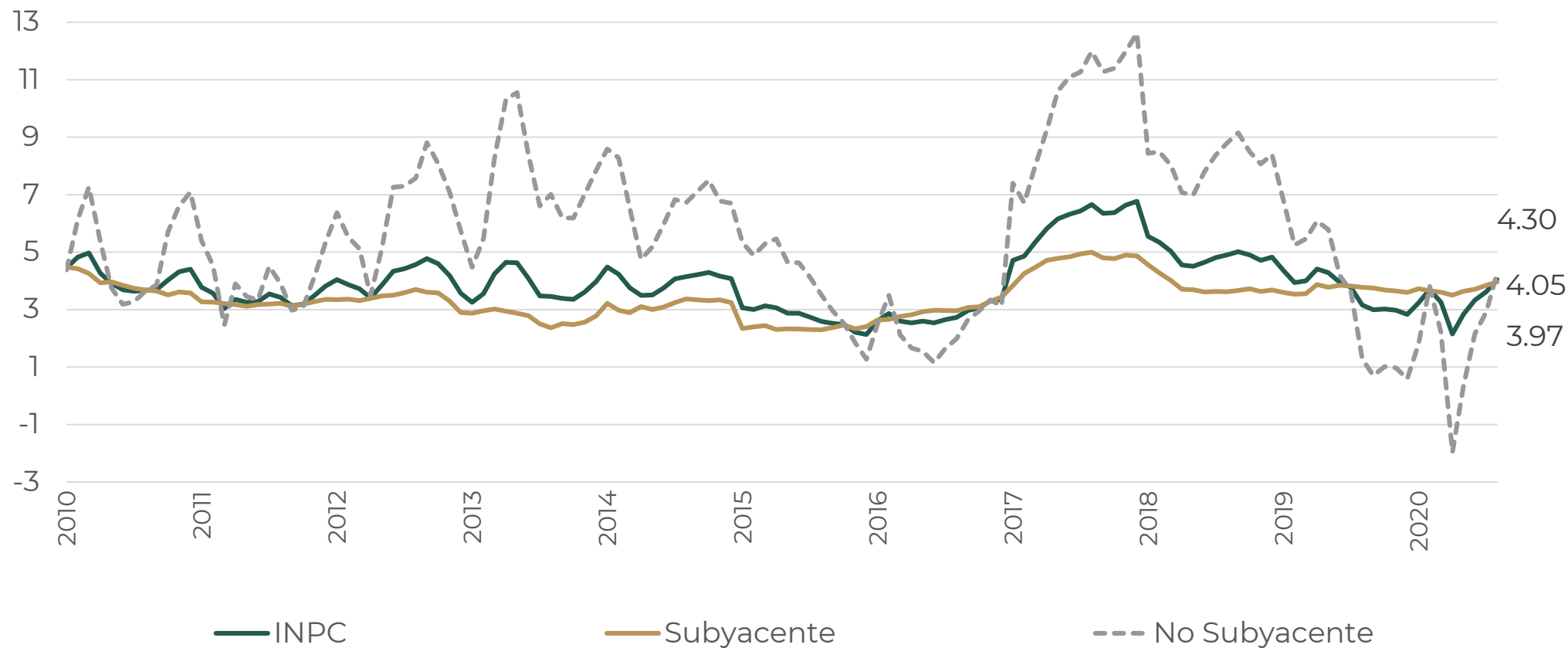

Fuente: Elaboración propia con datos del INEGI

INPC por ciudades

Variación porcentual anual - Agosto 2020

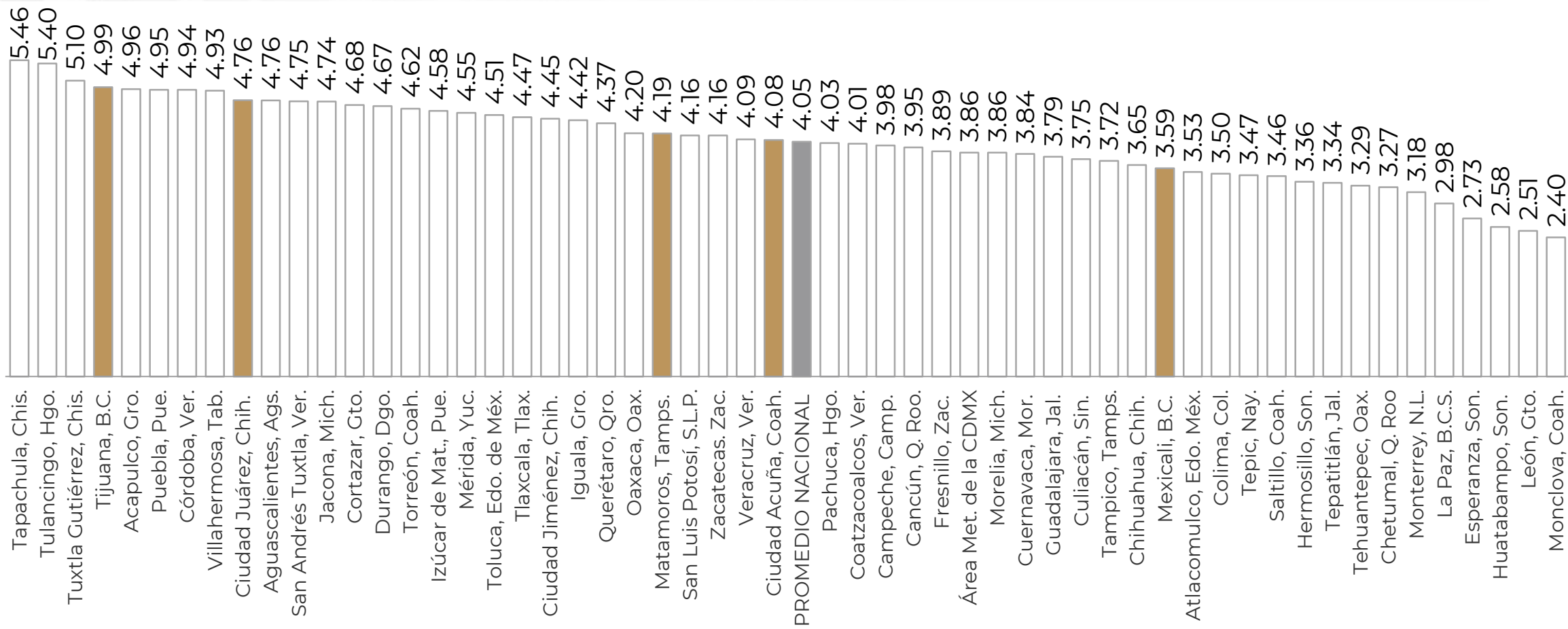

Fuente: Elaboración propia con datos del INEGI

EVOLUCIÓN DE LA ECONOMÍA MEXICANA

Actividad industrial

Julio 2020 – Índice 2013=100

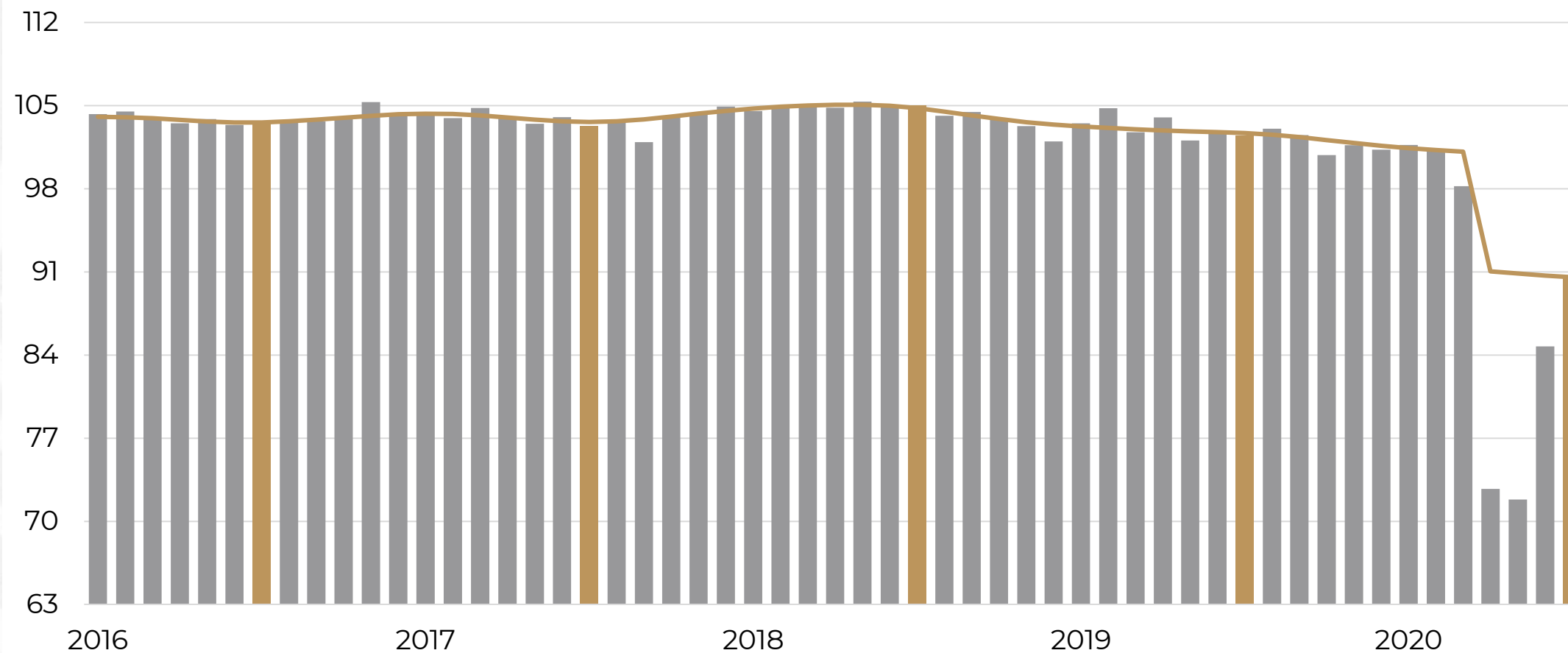

Fuente: Elaboración propia con datos del INEGI

Exportaciones totales

Julio 2020 – Millones de dólares

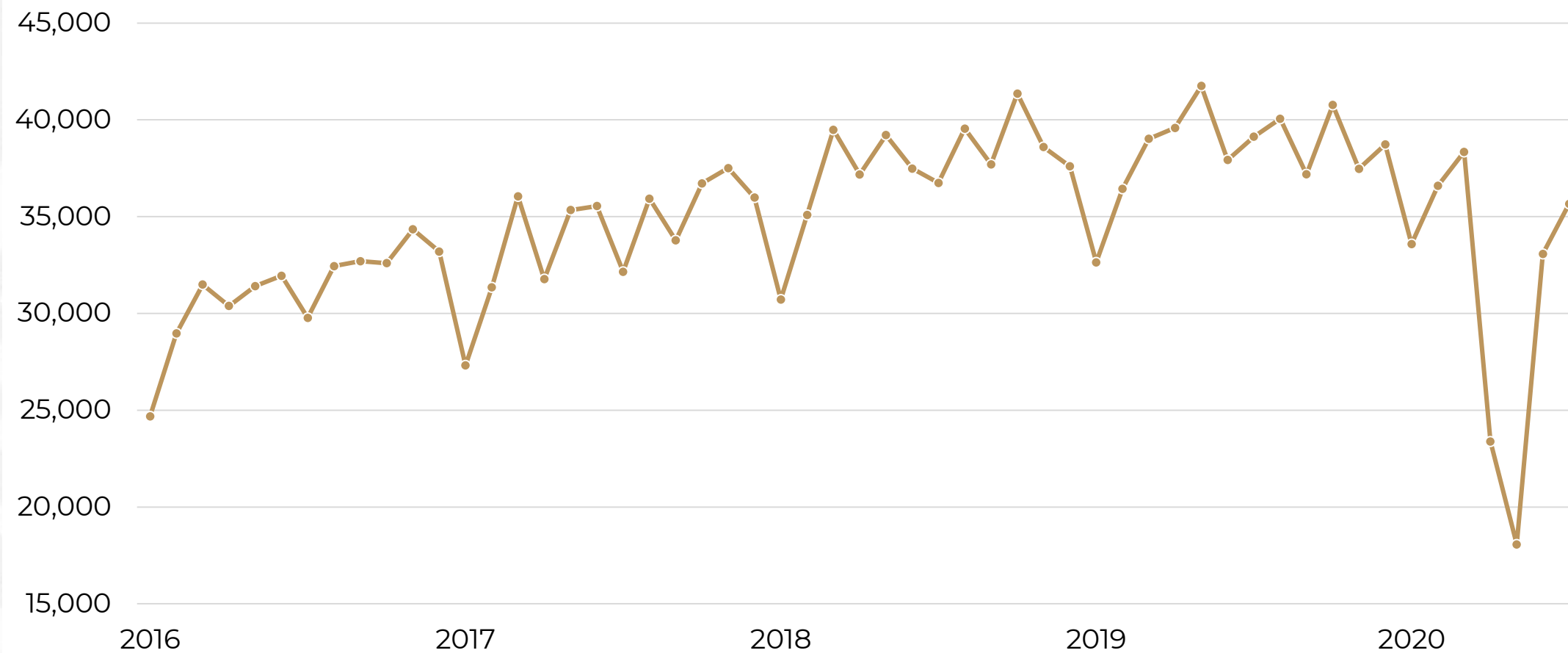

Fuente: Elaboración propia con datos del INEGI

Inversión Fija Bruta

Junio 2020 – Índice 2013 = 100

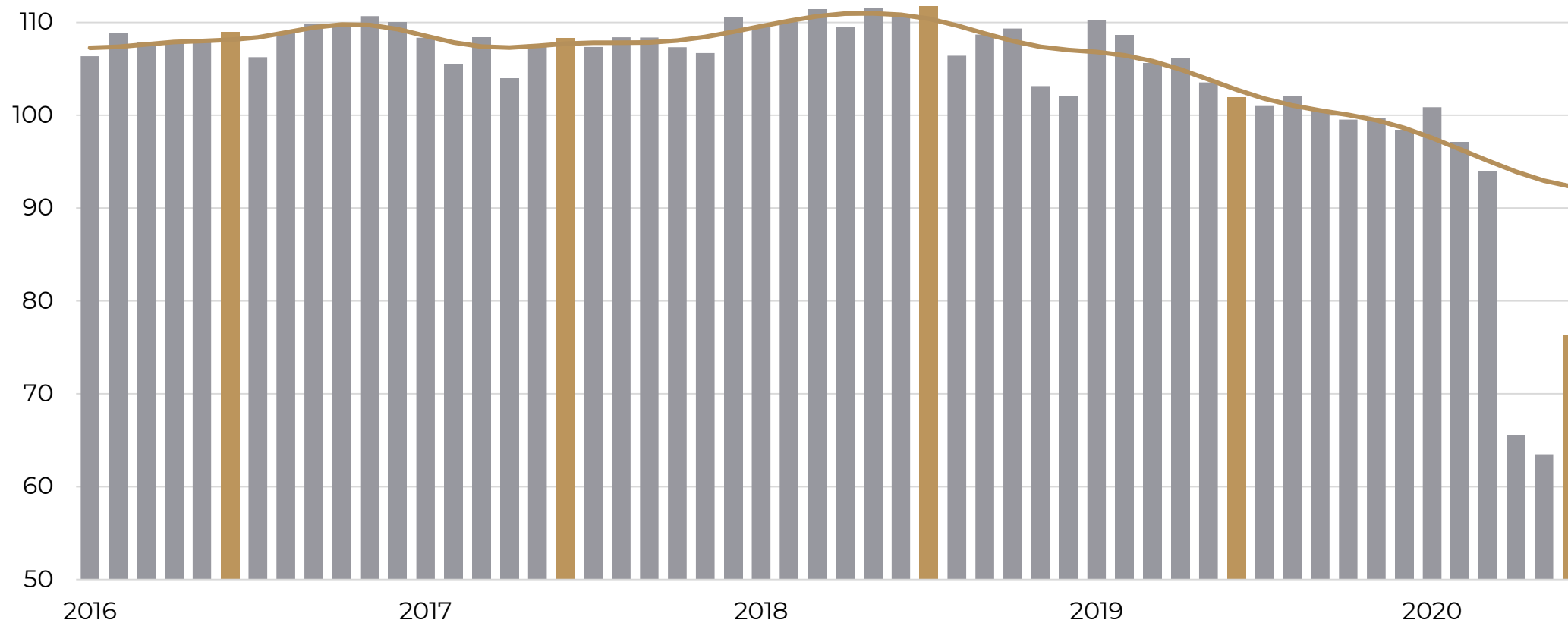

Fuente: Elaboración propia con datos del INEGI

Perspectivas económicas

Paquete Económico 2021 - Secretaría de Hacienda



PRINCIPALES VARIABLES DEL MARCO MACROECONÓMICO

Variable	Aprobado 2020	Estimado 2020	Estimado 2021
Producto Interno Bruto			
Crecimiento % real (puntual)	2.0	-8.0	4.6
Crecimiento % real (rango)	[1.5, 2.0]	[-10.0, -7.0]	[3.6, 5.6]
Millones de pesos (nominal)	26,254.1	23,094.2	24,983.9
Deflactor del PIB	3.6	3.6	3.4
Inflación (variación % anual a diciembre)			
	3.0	3.5	3.0%
Tipo de cambio nominal (pesos por dólar)			
Fin de periodo	20.0	22.3	21.9
Promedio	19.9	22.0	22.1
Tasa de interés (Cetes 28 días) %			
Nominal fin de periodo	7.1	4.0	4.0
Nominal promedio	7.4	5.3	4.0
Real acumuladas	4.5	1.9	1.0
Cuenta corriente			
Millones de dólares	-23,272	-6,739	-22,842
% del PIB	-1.8	-0.6	-2.0

Fuente: Secretaría de Hacienda y Crédito Público

Perspectivas económicas

Encuesta Banxico a especialistas del sector privado

	Mediana	
	Julio	Agosto
Inflación General (dic.-dic.)		
Expectativa para 2019	3.61%	3.82%
Expectativa para 2020	3.53%	3.56%
Inflación Subyacente (dic.-dic.)		
Expectativa para 2019	3.73%	3.92%
Expectativa para 2020	3.48%	3.51%
Crecimiento del PIB (% anual)		
Expectativa para 2019	-9.90%	-9.90%
Expectativa para 2020	3.00%	2.95%
Tipo de Cambio Pesos/Dólar (cierre del año)		
Expectativa para 2019	22.65	22.60
Expectativa para 2020	22.50	22.50
Tasa de fondeo interbancario (cierre del IV trimestre)		
Expectativa para 2019	4.50%	4.25%
Expectativa para 2020	4.50%	4.25%
Variación anual en trabajadores asegurados en el IMSS		
Expectativa al cierre de 2019	-1,184,000	-1,087,000
Expectativa al cierre de 2020	350,000	350,000
Tasa de desempleo nacional (promedio del año)		
Expectativa para 2019	5.90%	5.50%
Expectativa para 2020	5.00%	5.00%

Fuente: Banco de México.