

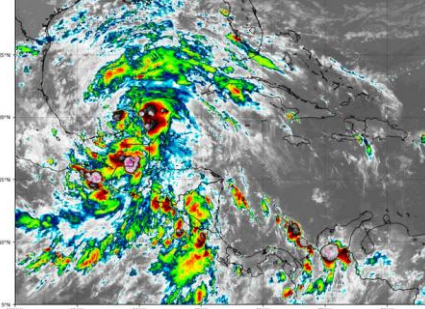

**AVISO NAUTICO No. 132/2020**

Fecha y hora	1° de junio del 2020 a las 23:30 hrs
Asunto	<b>Depresión Tropical "No. 3" en el suroeste del Golfo de México</b>
Litoral	Golfo de México

**Puertos:** Tampico, Altamira, La Pesca, Puerto Matamoros, Presa Falcón, Tamps., Veracruz, Tuxpan, Coatzacoalcos, Alvarado, Tamiahua, Cazonas, Nautla, Tecolutla, Tlacotalpan, Tonalá, Catemaco, Balzapote. Minatitlán, Ver., Dos Bocas, Frontera, Sánchez Magallanes, Villahermosa, Tabs., Isla del Carmen, Cayo Arcas, Ta'Kuntah, Yuum K'ak Naab, Isla Aguada, Palizada, Nuevo Campechito, Sabancuy, Atasta, Campeche, Seybaplaya, Champotón, Camp., Progreso, Yukalpetén, Celestún, El Cuyo, Sisal, Telchac, San Felipe, Chuburnac, Río Lagartos, Dzilam de Bravo, Las Coloradas, Yuc., Pto. Juárez, Cozumel, Pto. Morelos, Playa del Carmen, Isla Mujeres, Mahahual, Chetumal, Isla Holbox., Q. Roo, Valle de Bravo, Edo. de México, Tequesquitengo, Mor.

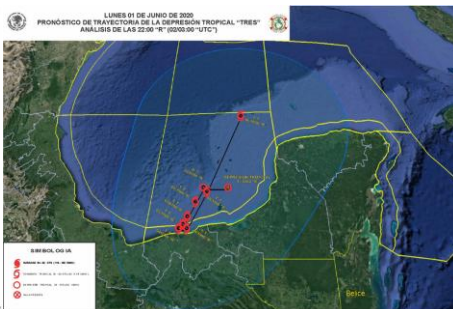
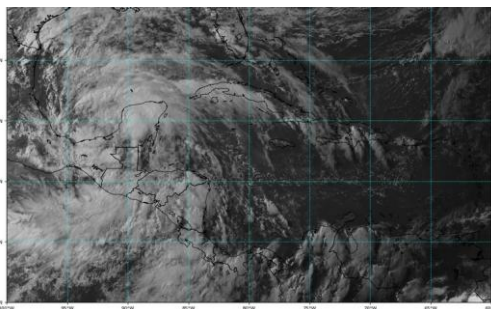

**Zona de vigilancia:** Para costas y zonas marítimas de Yucatán, Campeche, Tabasco y Veracruz

<b>Posición del centro del sistema a las 22:00 hrs</b>	Lat. 19.6° Norte y Long. 091.9
Distancia de la costas más cercana	A 36 MN (67 Km) al sur de Cayo Arcas, Camp., y a 56 MN (104 Km) al norte de Isla del Carmen, Camp.
Desplazamiento	Hacia el oeste (RV=270°) a 6 nudos (11 kph)
Presión mínima central	1005 hPa
Vientos máximos sostenidos	25 nudos (46 kph) con rachas de 35 nudos (65 kph)

Se prevé que la amplia circulación de la Depresión Tropical No. 3 continúe generando en **costas y zonas marítimas de Veracruz, Tabasco, Campeche, Yucatán, Quintana Roo, Canal de Yucatán, noroeste del Golfo de México, Oaxaca, Chiapas y Golfo de Tehuantepec** cielo nublado con probabilidad de lluvias, asociadas con actividad eléctrica, reducción de la visibilidad, así como rachas de vientos que pueden superar los 35 nudos (65 kph) y oleaje superior a los 11 pies (3.3. mts), sin descartar el incremento repentino del viento y del oleaje ante la presencia de turbonadas y/o trombas marinas.

<b>Pronóstico para el 2 de junio a las 0700 hrs</b>	Lat. 19.6° Norte y Long. 92.6° Oeste
Distancia de la costas más cercana	A 36 MN (66 Km) al sur de Cayo Arcas, Camp., y a 57 MN (106 Km) Al norte de Isla del Carmen, Camp., como <b>Depresión Tropical</b>

**Pronósticos del National Weather Service Miami, FL.**

DÍA/HORA	Latitud	Longitud	Vtos. Máx.	Categoría
03/0000 GMT	19.2	92.8	35	Tormenta Tropical
03/1200 GMT	18.8	93.0	40	Tormenta Tropical
04/000 GMT	18.6	93.1	45	Tormenta Tropical

**Observaciones:** Ante los acumulados de lluvias que se prevé, se recomienda extremar precaución en inmediaciones de ríos y arroyos de respuesta rápida que puedan generar inundaciones y/o deslaves en zonas bajas, así como en desembocaduras de ríos con el mar de los estados mencionados, por lo que deberán mantenerse informados de los niveles de los ríos e implementar demás prevenciones y precauciones

**Atención a los Navegantes:** Para su conocimiento, demás prevenciones y precauciones.

Fuente: SEMAR

Elaboró: L.C.A Toto

La siguiente información la encontrarán en <https://www.gob.mx/semar/unicapam/acciones-y-programas/avisos-nauticos-160787>

Heroica Escuela Naval Militar 669, Col. Presidentes Ejidales, 2da. Sección, Alcaldía Coyoacán, C.P. 04470, Cd. de México, Tel (55) 5624 6500 Ext.1831

