

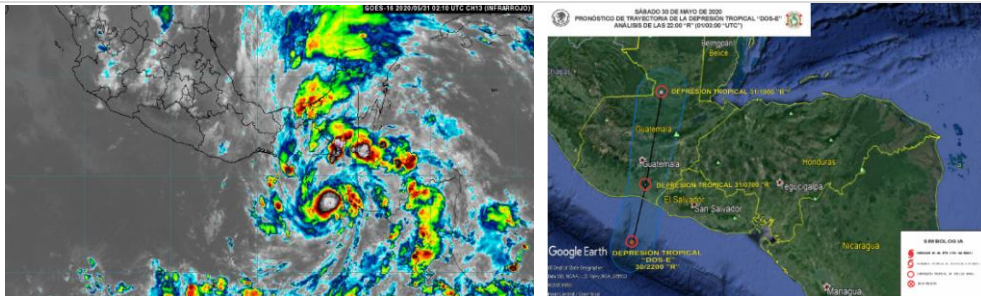

**AVISO NAUTICO No. 130/2020**

Fecha y hora	30 de mayo del 2020 a las 23:00 hrs
Asunto	<b>Depresión tropical “No. 2-E” en el Océano Pacífico</b>
Litoral	Pacífico sur mexicano, sureste mexicano, suroeste del Golfo de México, noroeste del Mar Caribe y Centroamérica.

**Costas y zonas marítimas** de Oaxaca, Chiapas, región sur de Veracruz, Tabasco, Campeche, Yucatán, Quintana Roo, Golfo de Tehuantepec, región sur del Golfo de México, Noroeste del Mar Caribe y Canal de Yucatán



<b>Status:</b>	Posición del centro del sistema a las 22:00 hrs (03 GMT) del 31 de mayo	Lat. 13.0° Norte y Long. 090.6
	Distancia de la costas más cercana	A 148 MN (273 KM) al sureste de Puerto Chiapas, Chis
	Desplazamiento	Hacia el nor-noreste (RV=30°) a 5 nudos (9 kph)
	Presión mínima central	1005 hPa
	Vientos máximos sostenidos	30 nudos (56 kph) con rachas de 40 nudos (74 kph)
Durante este noche y domingo 31 de mayo se prevé que la amplia circulación de la depresión tropical No. 2-E, genere en <b>costas y zonas marítimas de Oaxaca, Chiapas, Golfo de Tehuantepec, región sur de Veracruz, Tabasco, Campeche, Yucatán, Quintana Roo, Canal de Yucatán y noroeste del Golfo de México</b> cielo nublado con probabilidad de lluvias, asociadas con actividad eléctrica, reducción de la visibilidad, así como rachas de vientos que pueden superar los 32 nudos (60 kph) y oleaje superior a los 11 pies (3.3. mts), sin descartar el incremento repentino del viento y del oleaje ante la presencia de turbonadas y/o trombas marinas.		
Pronóstico para el 31 de mayo a las 0700 hrs		En tierra sobre Guatemala a 122 MN (226 KM) al este-sureste de Puerto Chiapas, Chis.
<b>Observaciones</b>	<b>Ante los acumulados de lluvias</b> que se prevén durante este fin de semana, se recomienda extremar precaución en inmediaciones de ríos y arroyos de respuesta rápida, así como en desembocaduras de ríos con el mar de los estados mencionados, por lo que deberán mantenerse informados de los niveles de los ríos e implementar demás prevenciones y precauciones	
<b>Atención a los Navegantes:</b>	Para su conocimiento, demás prevenciones y precauciones.	
Fuente: SEMAR		
		Elaboró: L.C.A Toto

La siguiente información la encontrarán en <https://www.gob.mx/semarlunicapam/acciones-y-programas/avisos-nauticos-160787>