

COVID-19 MÉXICO

Comunicado Técnico Diario

FASE 3 **Sábado 5 septiembre, 2020**

SALUD

SECRETARÍA DE SALUD



Avance de estrategia

Fase 3

Septiembre, 2020

98
Nueva
Normalidad

190
Conferencias
vespertinas

Marzo

dom	lun	mar	mie	jue	vie	sab
1	2	3	4	5	6	7
8	9	10	11	12	13	14
15	16	17	18	19	20	21
22	23	24	25	26	27	28
29	30	31	1	2	3	4

Abril

dom	lun	mar	mie	jue	vie	sab
29	30	31	1	2	3	4
5	6	7	8	9	10	11
12	13	14	15	16	17	18
19	20	21	22	23	24	25
26	27	28	29	30	1	2

Mayo

dom	lun	mar	mie	jue	vie	sab
26	27	28	29	30	1	2
3	4	5	6	7	8	9
10	11	12	13	14	15	16
17	18	19	20	21	22	23
24	25	26	27	28	29	30
31	1	2	3	4	5	6

Junio

dom	lun	mar	mie	jue	vie	sab
5	1	2	3	4	5	6
7	8	9	10	11	12	13
14	15	16	17	18	19	20
21	22	23	24	25	26	27
28	29	30	1	2	3	4

Julio

dom	lun	mar	mie	jue	vie	sab
28	29	30	1	2	3	4
5	6	7	8	9	10	11
12	13	14	15	16	17	18
19	20	21	22	23	24	25
26	27	28	29	30	31	1

Agosto

dom	lun	mar	mie	jue	vie	sáb
28	29	30	1	2	3	4
5	6	7	8	9	10	11
12	13	14	15	16	17	18
19	20	21	22	23	24	25
26	27	28	29	30	31	1

dom	lun	mar	mie	jue	vie	sáb
30	31	1	2	3	4	
6	7	8	9	10	11	12
13	14	15	16	17	18	19
20	21	22	23	24	25	26
27	28	29	30	1	2	3

Información diaria

FASE 3 **Sábado 5 septiembre, 2020**

SALUD

SECRETARÍA DE SALUD



COVID-19 México: casos positivos, sospechosos y negativos

Escenario nacional

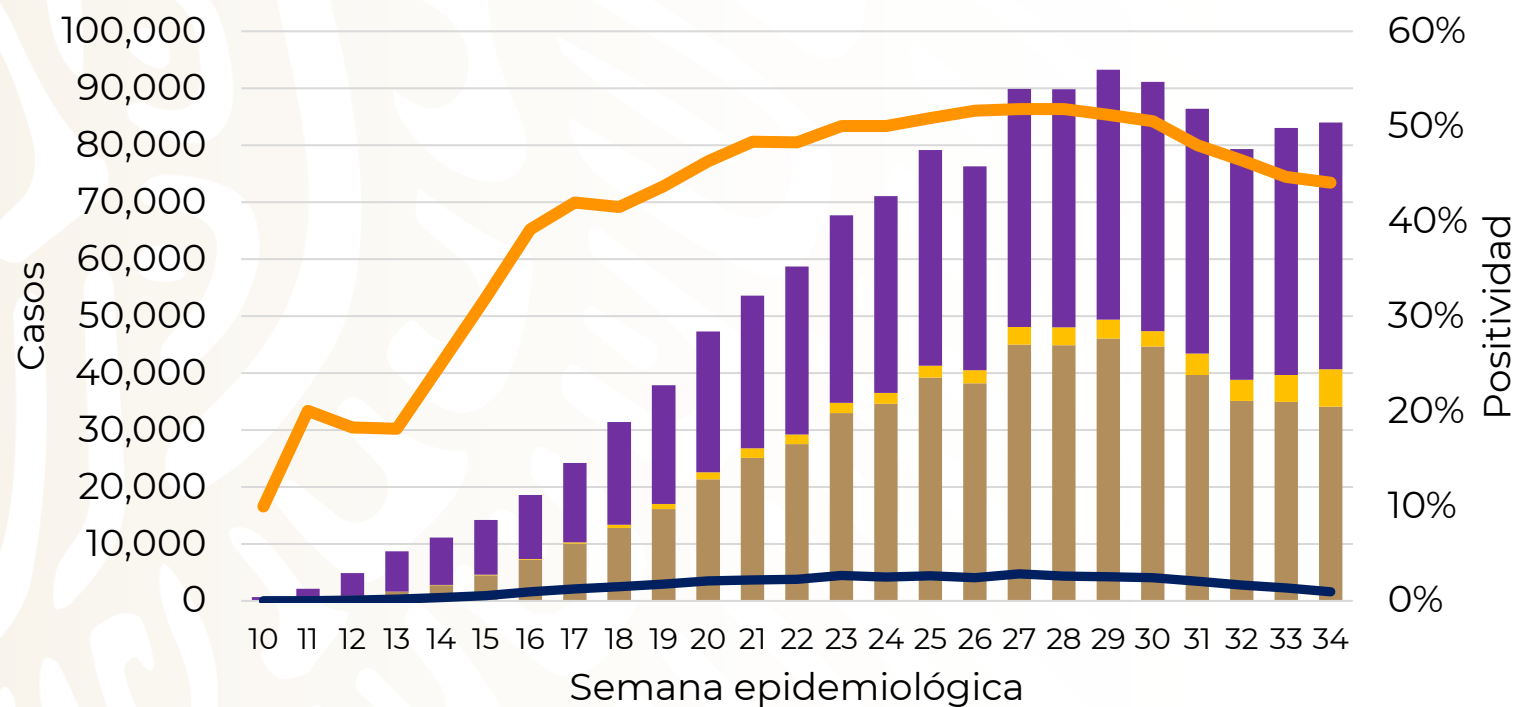

Fase 3

5 septiembre, 2020

1,425,207

Personas estudiadas

44%

Positividad SE 34

709,182

Negativos

86,616

Sospechosos

629,409

Casos confirmados

67,326

Defunciones confirmadas

COVID-19 México: casos incidentes, personas recuperadas y defunciones estimadas por semana

Escenario nacional

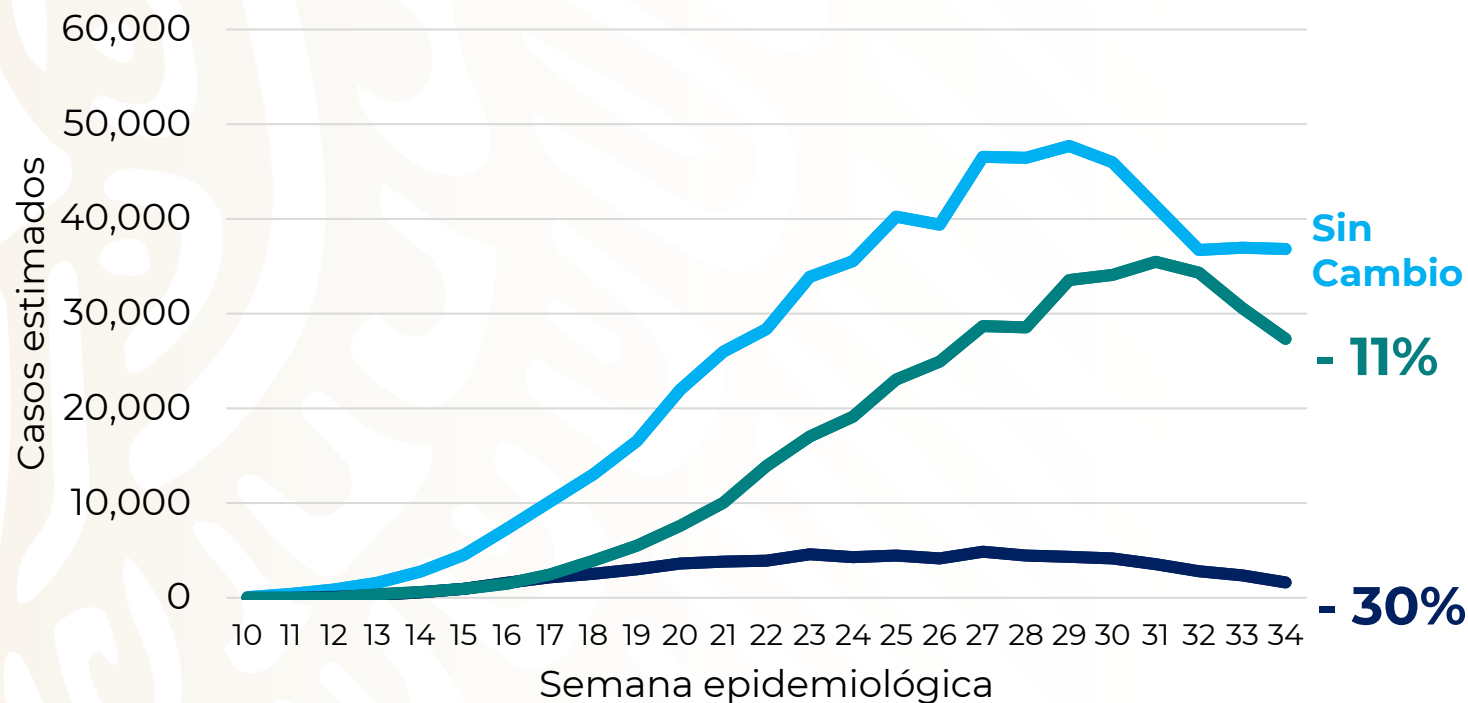

Fase 3

5 septiembre, 2020

664,619

Casos estimados

43,237 (7%)

Casos activos estimados

438,754

Recuperados

69,057

Defunciones estimadas

COVID-19 México: Disponibilidad camas hospitalización general

Fase 3

5 septiembre, 2020

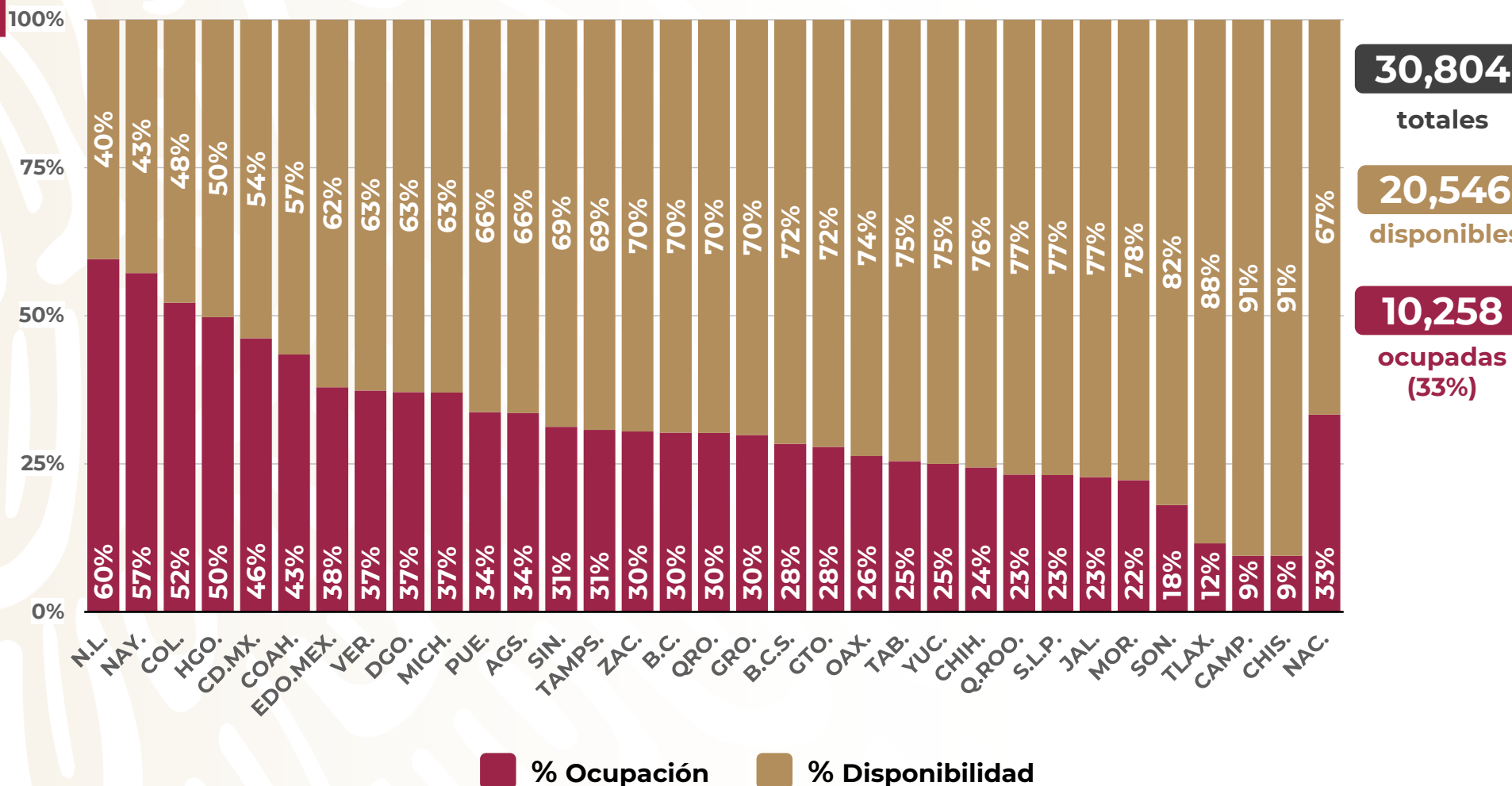

COVID-19 México: Disponibilidad camas con ventilador

Fase 3

5 septiembre, 2020

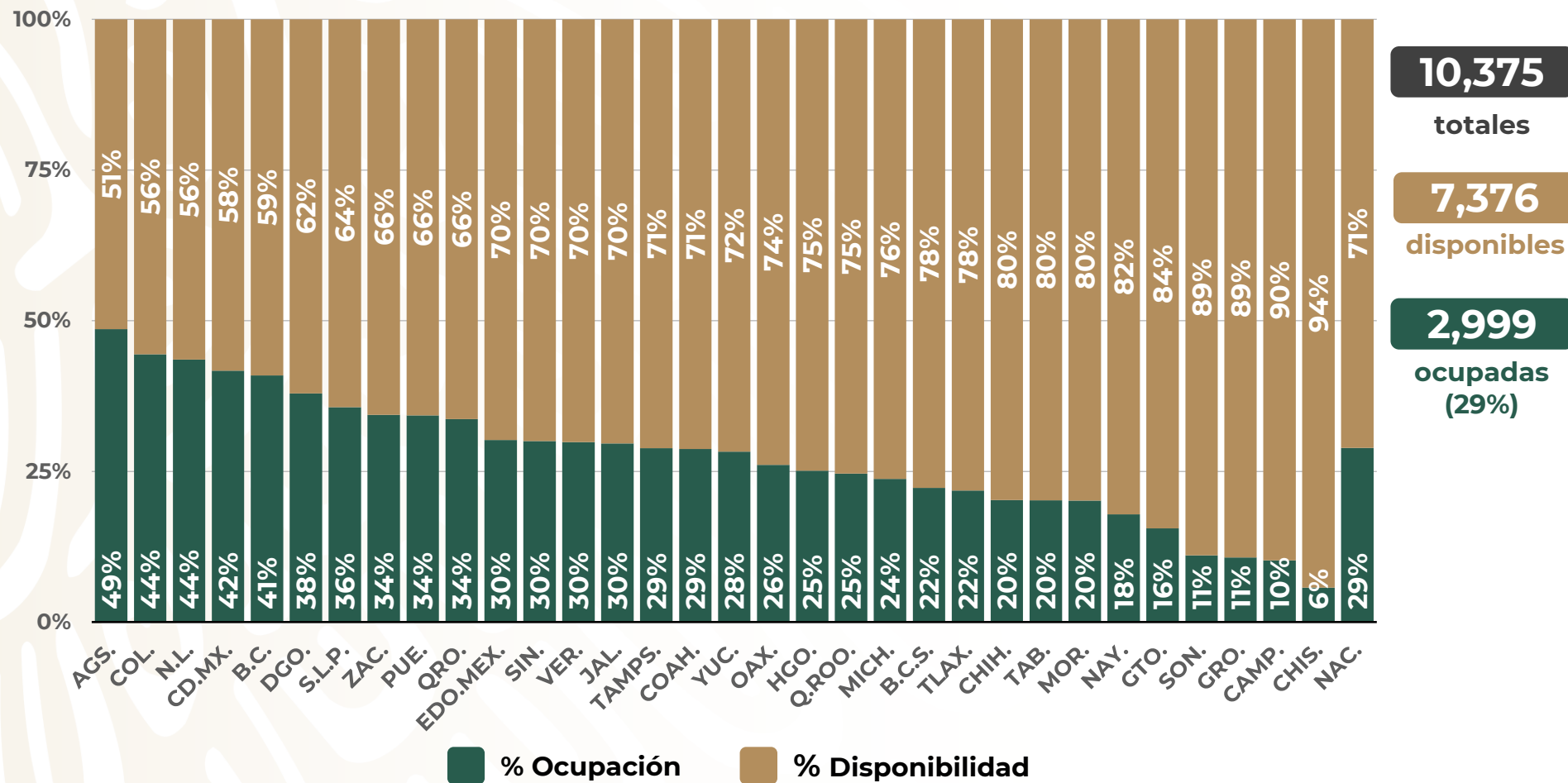

10,375
totales

7,376
disponibles

2,999
ocupadas
(29%)

Exceso de mortalidad

FASE 3 **Sábado 5 septiembre, 2020**

SALUD

SECRETARÍA DE SALUD



COVID-19 Temático: Estimación del exceso de mortalidad

Grupo interinstitucional

Fase 3

5 septiembre, 2020

CENAPRECE

CENTRO NACIONAL DE PROGRAMAS PREVENTIVOS
Y CONTROL DE ENFERMEDADES



CONAPO

CONSEJO NACIONAL DE POBLACIÓN



DIRECCIÓN GENERAL
DE EPIDEMIOLOGÍA



INEGI



Instituto Nacional
de Salud Pública



IMSS



Organización
Panamericana
de la Salud

RENAPO

DIRECCIÓN GENERAL DEL REGISTRO
NACIONAL DE POBLACIÓN E IDENTIDAD

COVID-19 Temático:

Registro de defunciones generales

Fase 3

5 septiembre, 2020

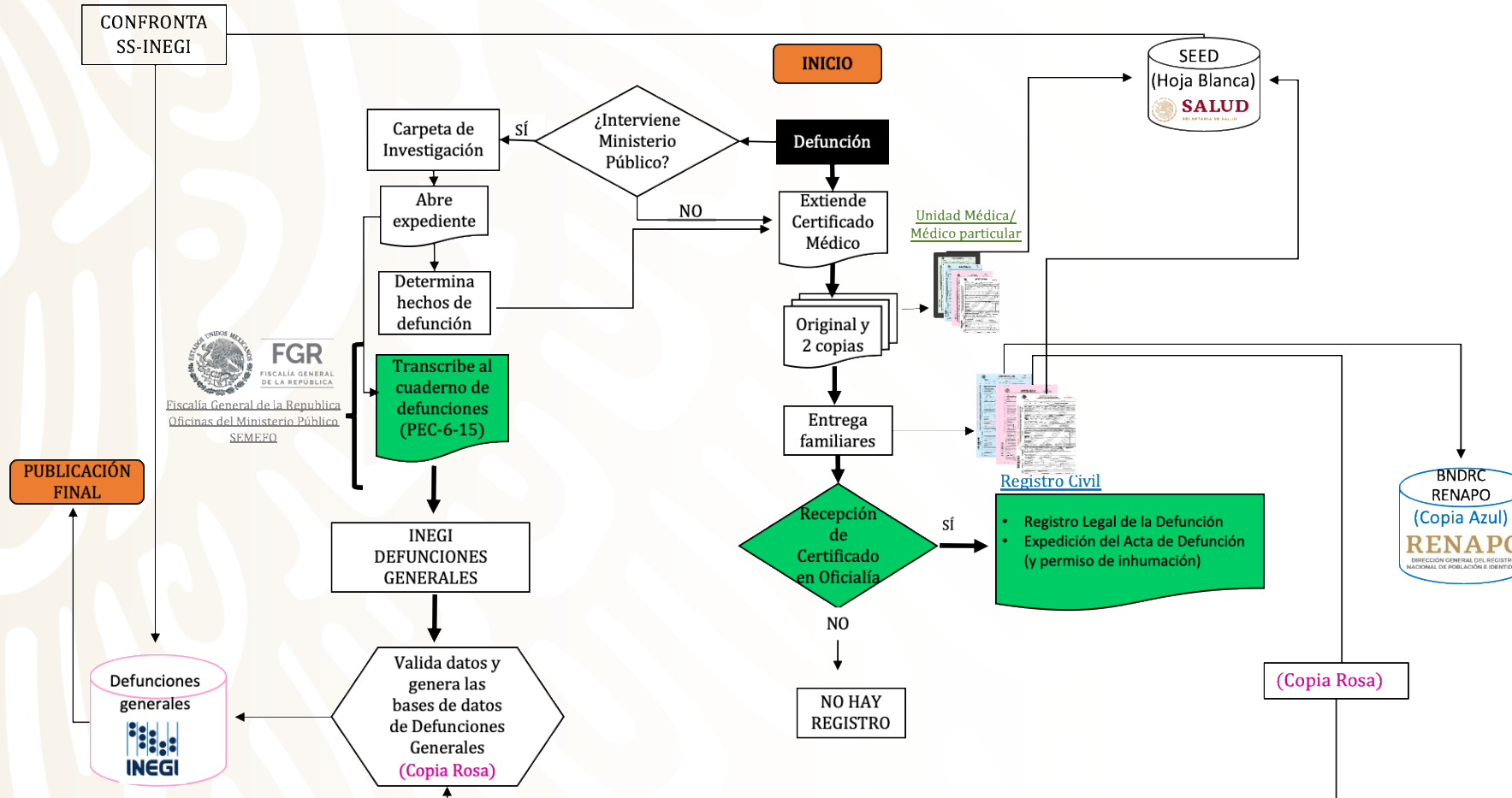

COVID-19 Temático

Registro de defunciones generales

Defunciones observadas: Actas de defunción registradas en la Base de Datos Nacional del Registro Civil (BDNRC) administrada por el Registro Nacional de Población e Identidad (RENAPO) del 2020 por semana epidemiológica.

Defunciones esperadas: Número de defunciones esperadas (percentil 90), de acuerdo con los datos históricos de la mortalidad por fecha de ocurrencia en 2015 a 2018 del INEGI por semana epidemiológica.

Exceso de mortalidad por todas las causas: Número de defunciones observadas - Número de defunciones esperadas..

- Número absoluto, acumulado y de mortalidad por semana epidemiológica.

Las muertes en exceso incluyen no solo el número de muertes específicas por COVID-19, si no todas las ocurridas por otros factores que pueden contribuir también al exceso de mortalidad por todas las causas.

Porcentaje de exceso: $[(\text{muertes semanales observadas} / \text{muertes semanales esperadas}) - 1] * 100.$

Fase 3

5 septiembre, 2020

COVID-19 Temático

Registro de defunciones generales

Fuentes:

Base de Datos Nacional del Registro Civil administrada por RENAPO, en las 32 entidades federativas, actualizada al 28 de agosto de 2020.

- Defunciones registradas por fecha de ocurrencia en el año 2019: **698,871**
- Defunciones registradas por fecha de ocurrencia del 1 de enero al **28 de agosto** de 2020: **601,169**. (Hasta SE31)

Base de datos de las defunciones generales por fecha de ocurrencia y entidad de registro (INEGI). 2015-2018.

Base de datos pública del Sistema de Información en Salud de la Vigilancia Epidemiológica de Enfermedades Respiratorias SISVER, publicada por la Dirección General de Epidemiología (SSA)

COVID-19 Temático

Registro de defunciones generales

Fase 3

5 septiembre, 2020

Estados incluidos (24)

- | | |
|------------------------|---------------------|
| 1. Aguascalientes | 13. Morelos |
| 2. Baja California | 14. Nuevo León |
| 3. Baja California Sur | 15. Puebla |
| 4. Campeche | 16. Querétaro |
| 5. Chihuahua | 17. Quintana Roo |
| 6. Coahuila | 18. San Luis Potosí |
| 7. Colima | 19. Sinaloa |
| 8. CDMX | 20. Sonora |
| 9. Guanajuato | 21. Tamaulipas |
| 10. Hidalgo | 22. Tlaxcala |
| 11. Jalisco | 23. Veracruz |
| 12. México | 24. Zacatecas |

Estados NO incluidos (8)

1. Chiapas
2. Durango
3. Guerrero
4. Michoacán
5. Nayarit
6. Oaxaca
7. Tabasco
8. Yucatán

Nota: En los 24 estados incluidos en este reporte habitan 108,194,113 que representan el 85.5% de la población mexicana en 2020.

COVID-19 Temático: Exceso de mortalidad, México 2020

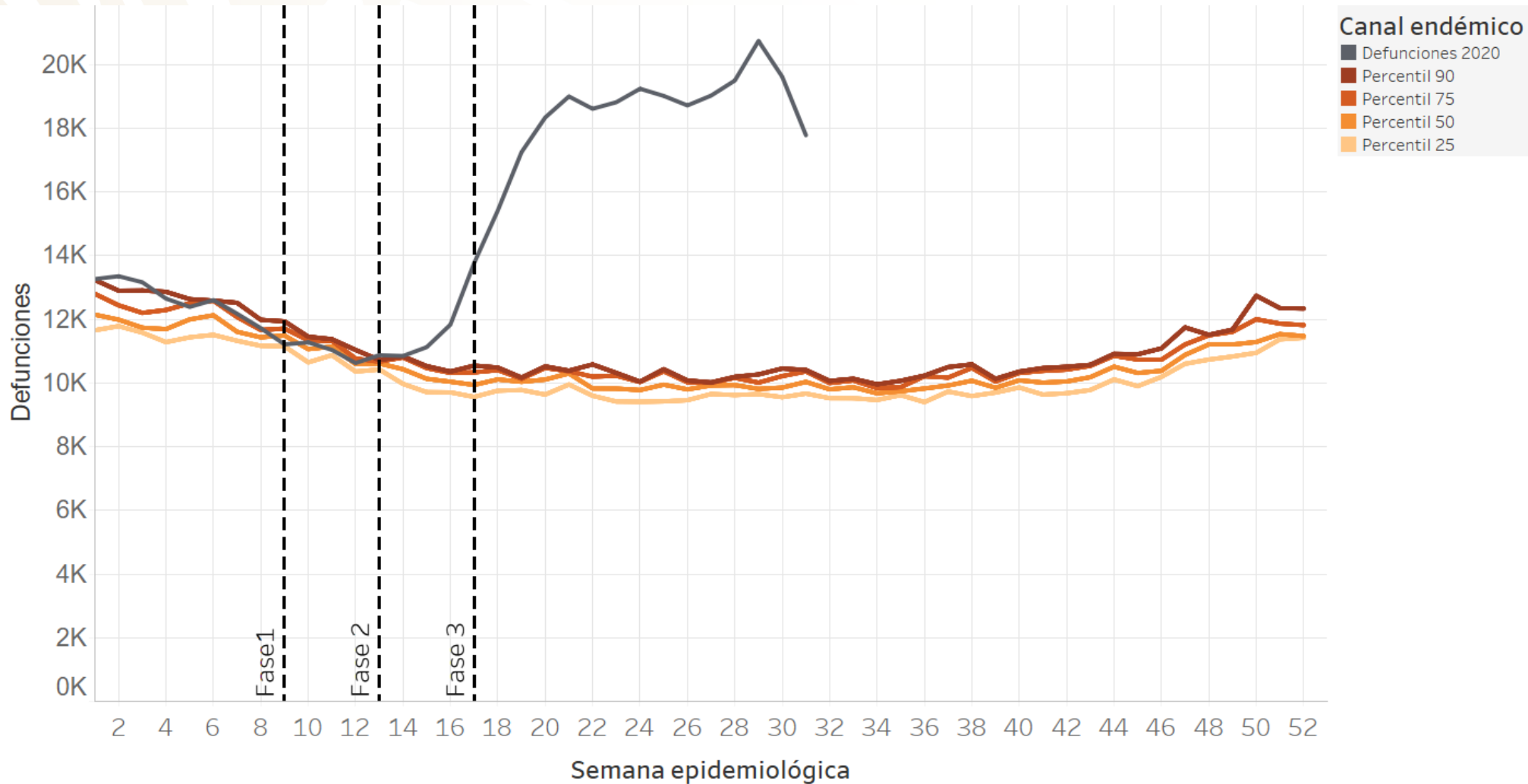

Fase 3

5 septiembre, 2020

COVID-19 Temático: Exceso de mortalidad por sexo México 2020

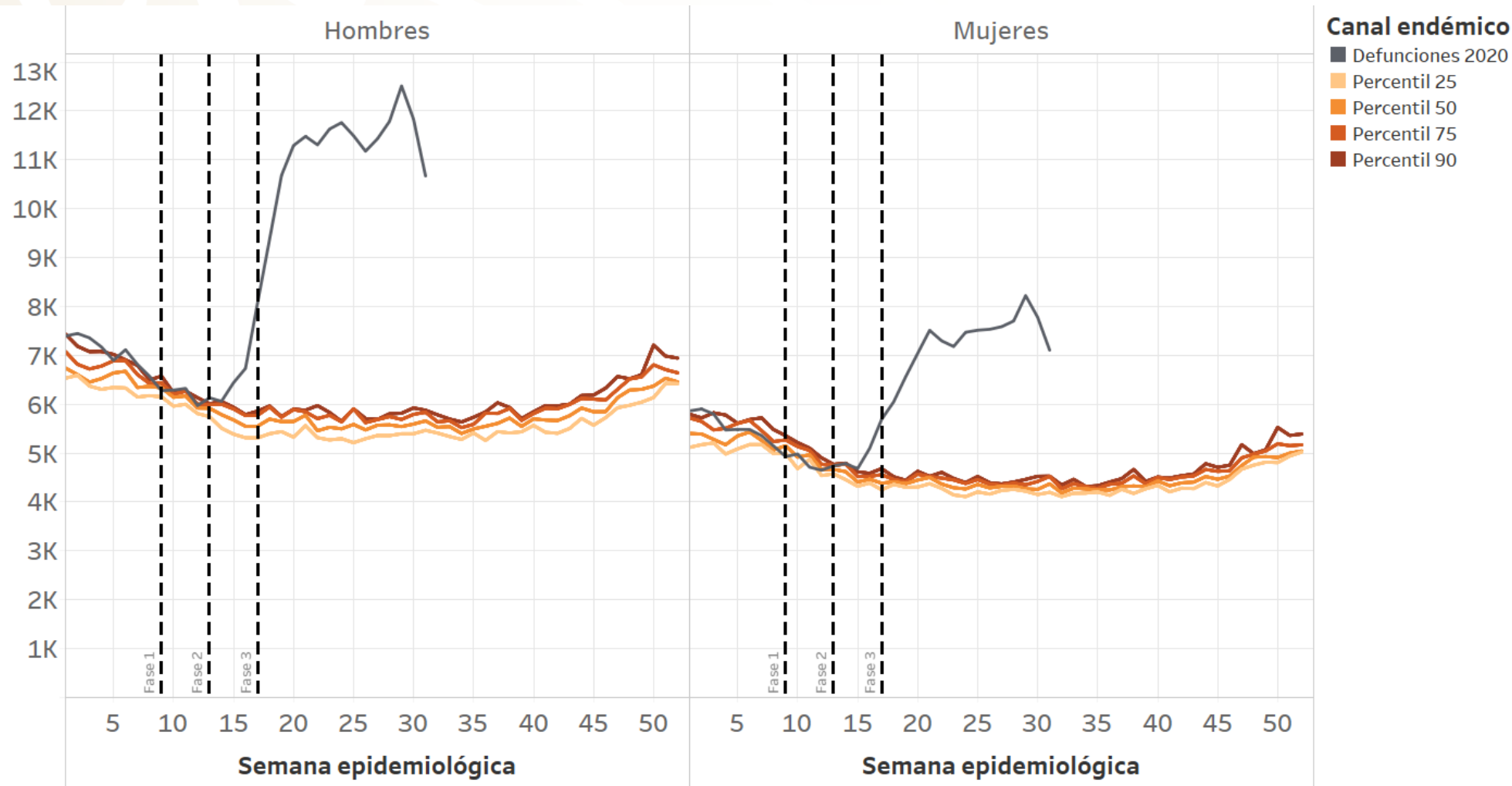

Fase 3

5 septiembre, 2020

COVID-19 Temático: Exceso de mortalidad por grupo de edad y sexo, México 2020

Fase 3

5 septiembre, 2020

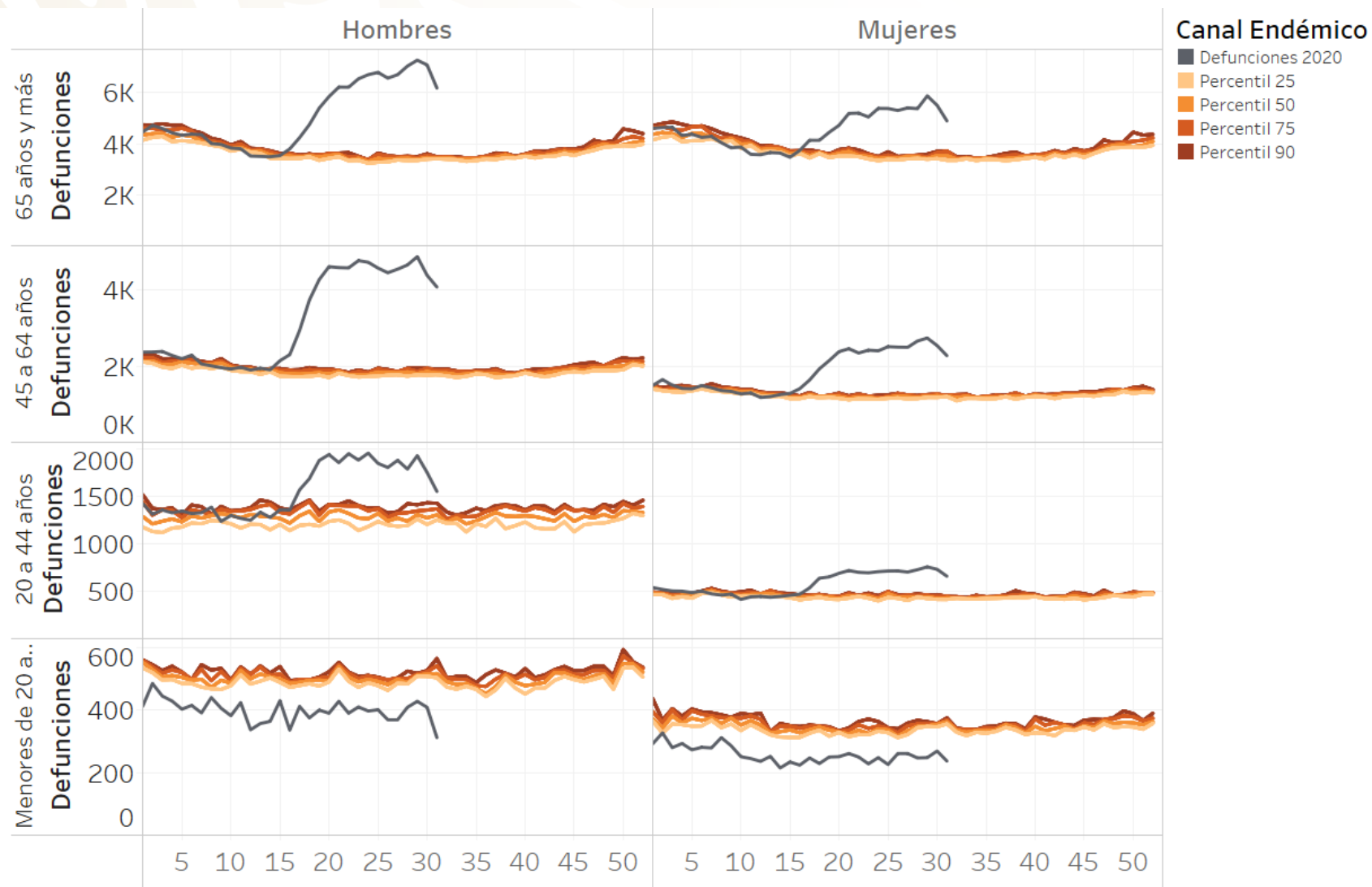

COVID-19 Temático: Exceso de mortalidad, México 2020

Fase 3

5 septiembre, 2020

Exceso de muertes

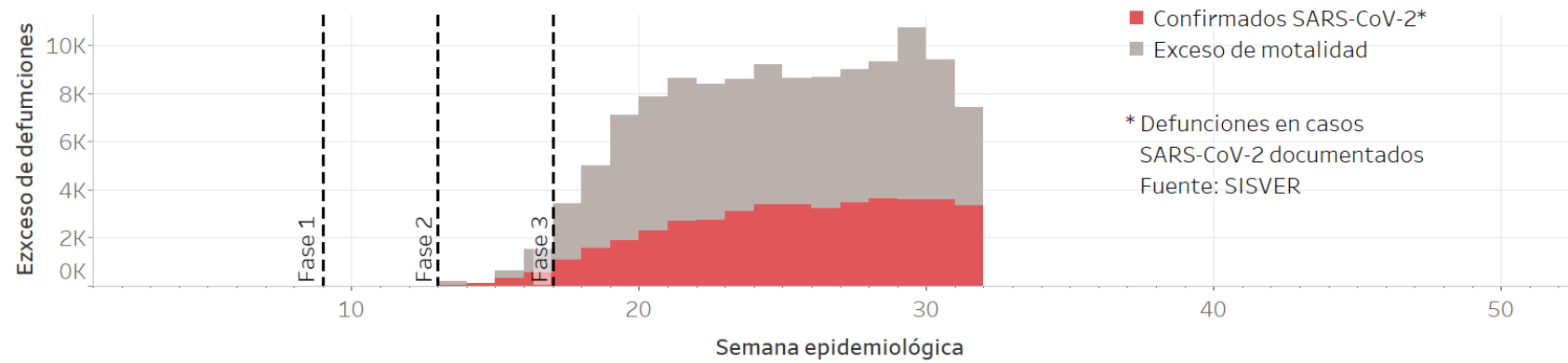

Exceso de muertes por sexo

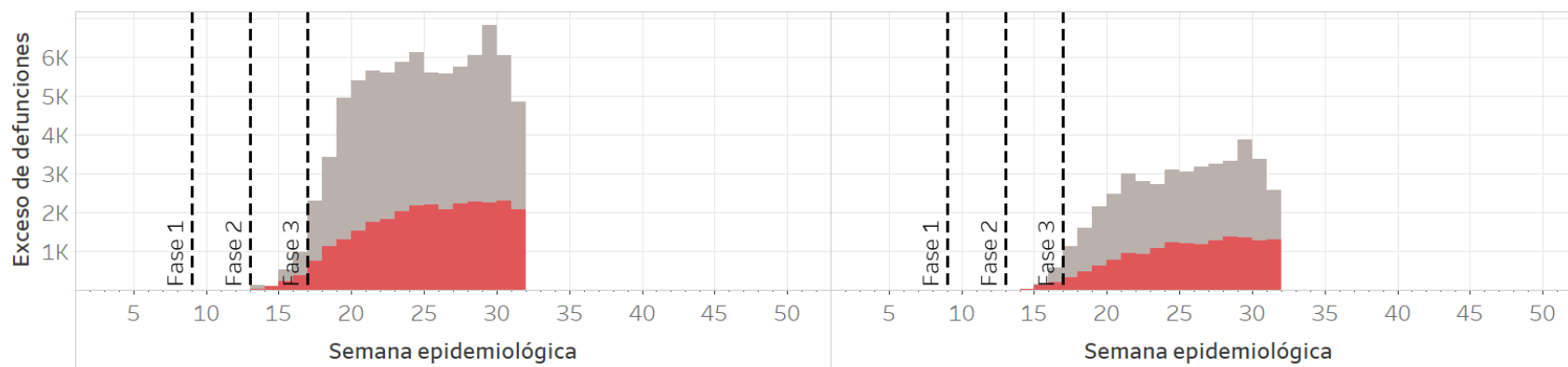

COVID-19 Temático: Exceso de mortalidad, México 2020

Fase 3

5 septiembre, 2020

Desagregación	Esperadas	Observadas	Exceso	% Exceso
Nacional	207,285	330,050	122,765	59%
Hombres	116,610	197,846	81,236	70%
Mujeres	90,222	132,204	41,982	47%
20-44	29,029	40,558	11,529	40%
45-64	79,656	143,011	51,826	65%
65 y más	193,944	241,825	59,410	31%

COVID-19 Temático: Exceso de mortalidad, México 2020

Fase 3

5 septiembre, 2020

Período: semana epidemiológica: **12 (15 al 21 de marzo) a la 31 (26 de julio a 1 de agosto):**

Se excluyeron las últimas 4 semanas debido a los procesos de integración de la información.

Muertes esperadas en 2020: **207,450**

Muertes ocurridas en 2020: **330,050**

Total de exceso de mortalidad por todas las causas: **122,765**

Porcentaje de exceso de mortalidad por todas las causas: **59.1%**

Semana de inicio de exceso de mortalidad: **semana 13**

La semana con mayor porcentaje: **semana 29 (102.0%)**

Defunciones registradas en el SISVER con resultados positivos de infección por SARS-COV-2: **44,195**

COVID-19 Temático internacional:

Exceso de mortalidad en Europa, total 2017-2020 (sem. 34)

Fase 3

5 septiembre, 2020



Organización
Panamericana
de la Salud



Organización
Mundial de la Salud
OFICINA REGIONAL PARA LAS Américas

Fase 3

5 septiembre, 2020



COVID-19 Temático internacional:

Exceso de mortalidad por edad en Europa, 2017-2020 (sem. 34)

0-14 years

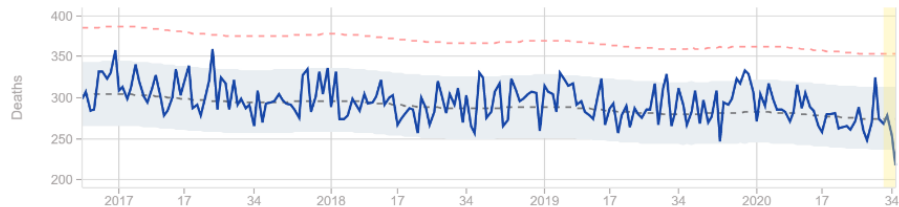

0 - 14 años

15-44 years

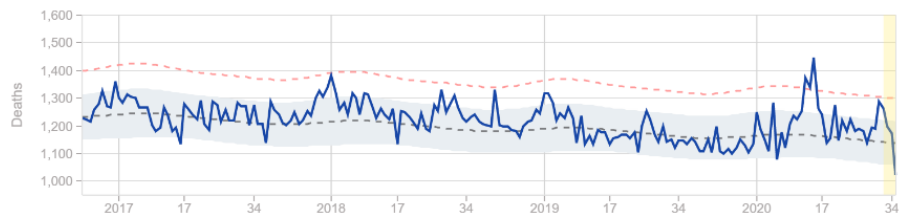

15 - 44 años

45-64 years

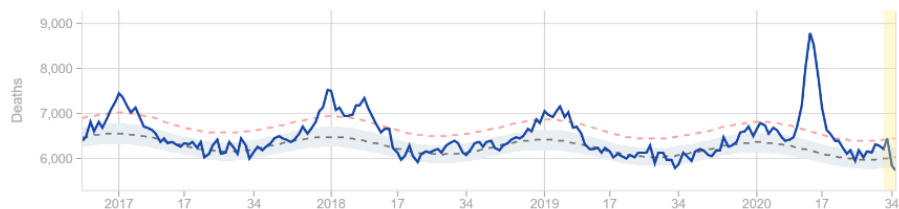

45 - 64 años

65-74 years

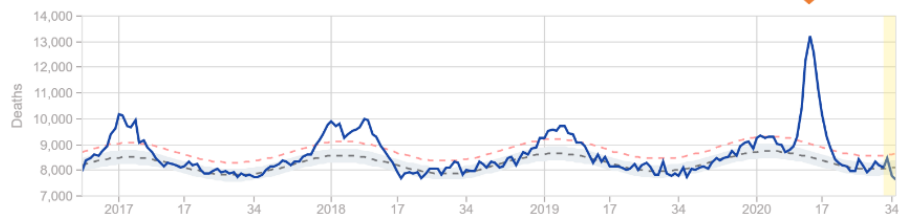

65 - 74 años

75-84 years

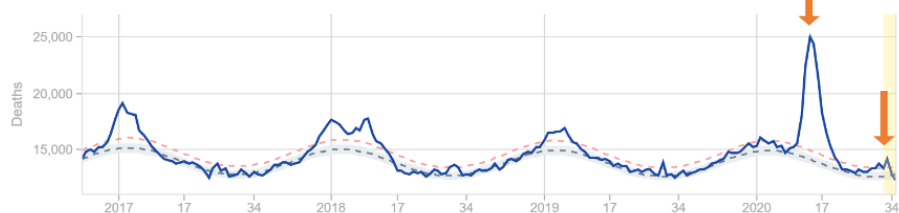

75 - 84 años

COVID-19 Temático internacional:

Exceso de mortalidad por ciudad o país, al 28 agosto 2020

Fase 3

5 septiembre, 2020

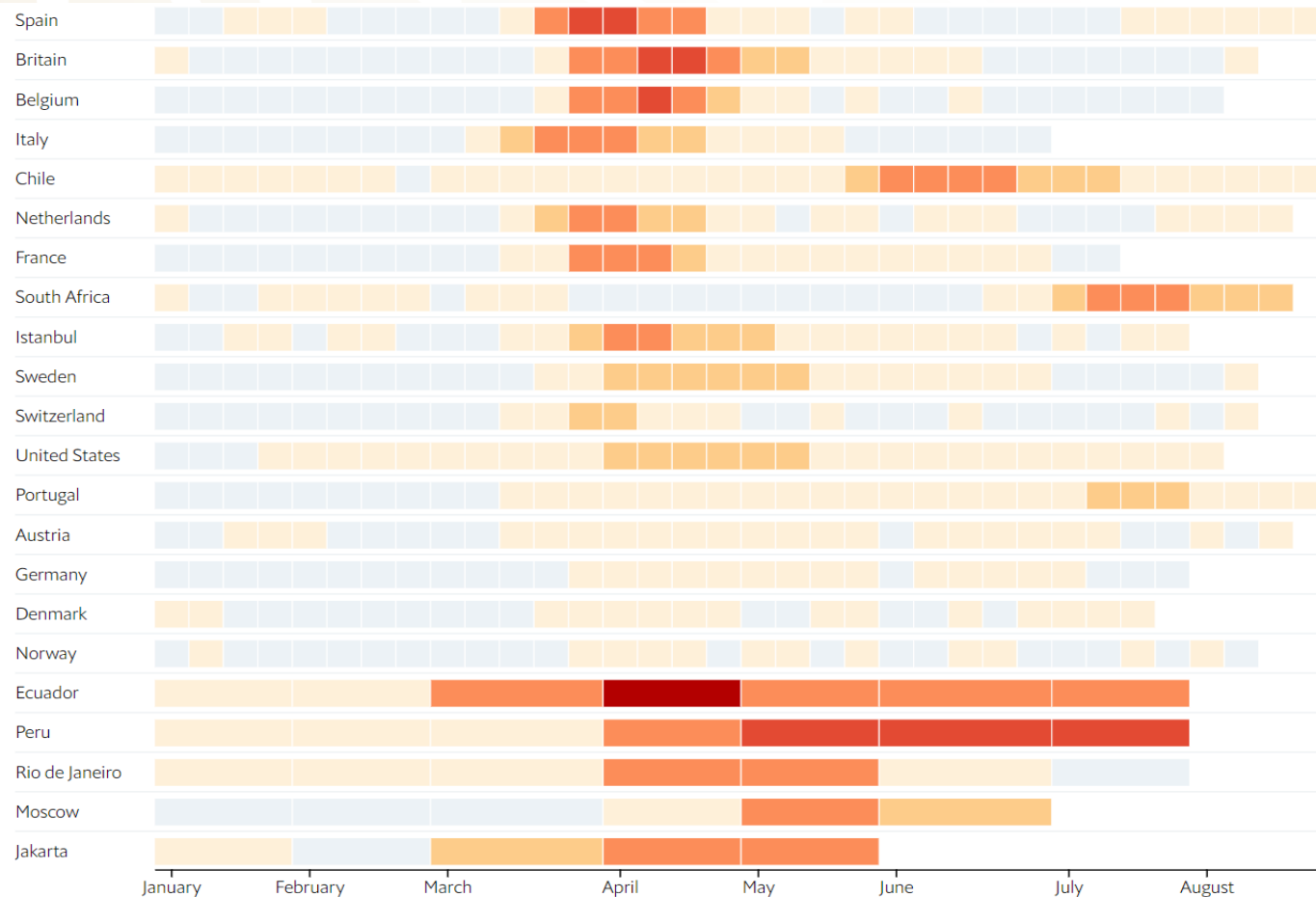

Desviación de muertes esperadas, %

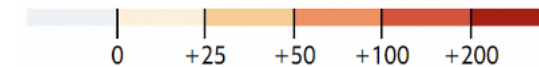

COVID-19 Temático: Variación porcentual en el exceso de defunciones por entidad federativa, México 2020

Fase 3

5 septiembre, 2020

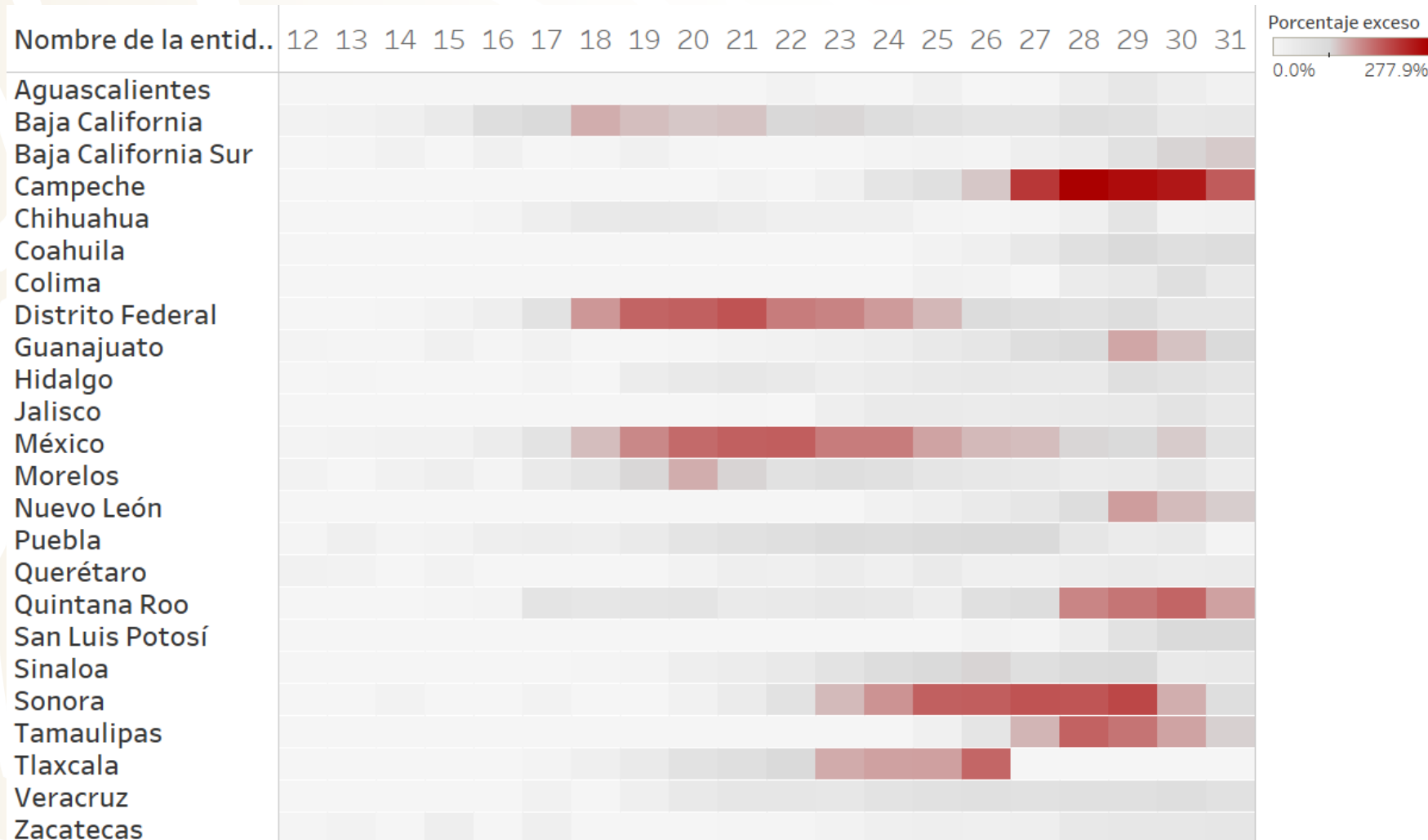

Nota: Se excluyeron las cuatro últimas semanas por retraso de la información, canal endémico: semana epidemiológica 1 a 31. Incluye sólo 24 entidades federativas.

COVID-19 Temático: Exceso de mortalidad por todas las causas

Aguascalientes

Fase 3

5 septiembre, 2020

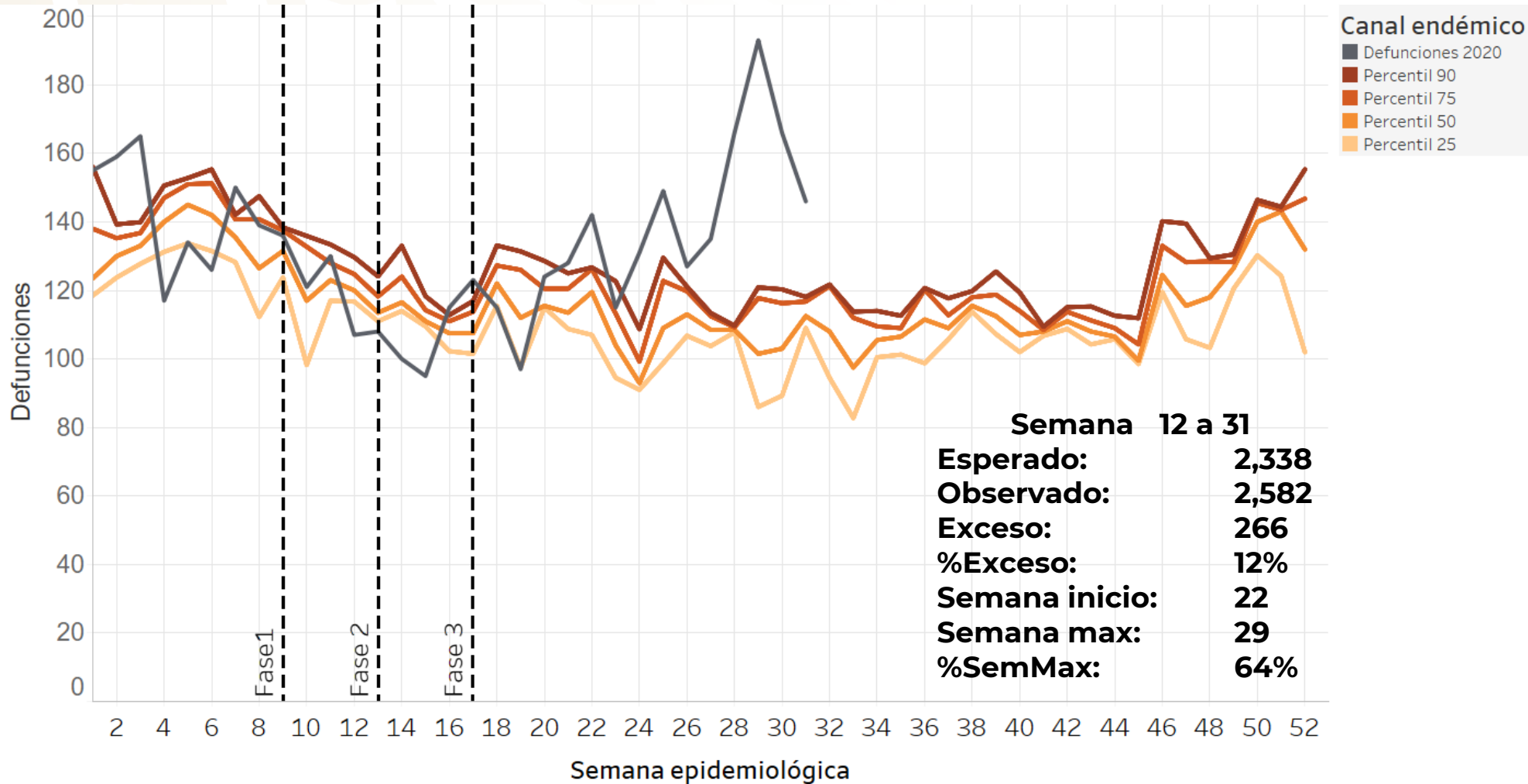

COVID-19 Temático: Exceso de mortalidad por todas las causas

Baja California

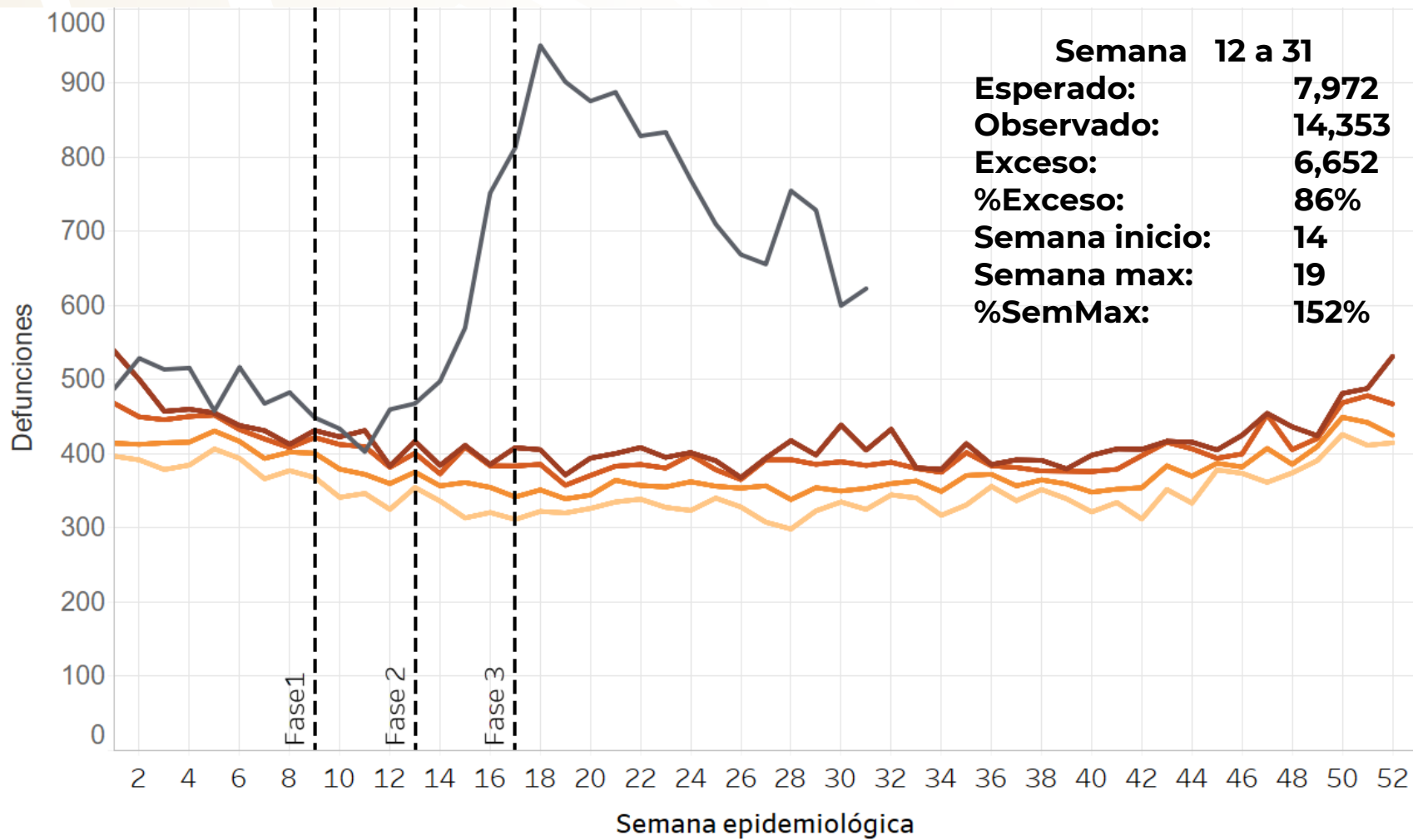

Fase 3

5 septiembre, 2020

COVID-19 Temático: Exceso de mortalidad por todas las causas

Baja California Sur

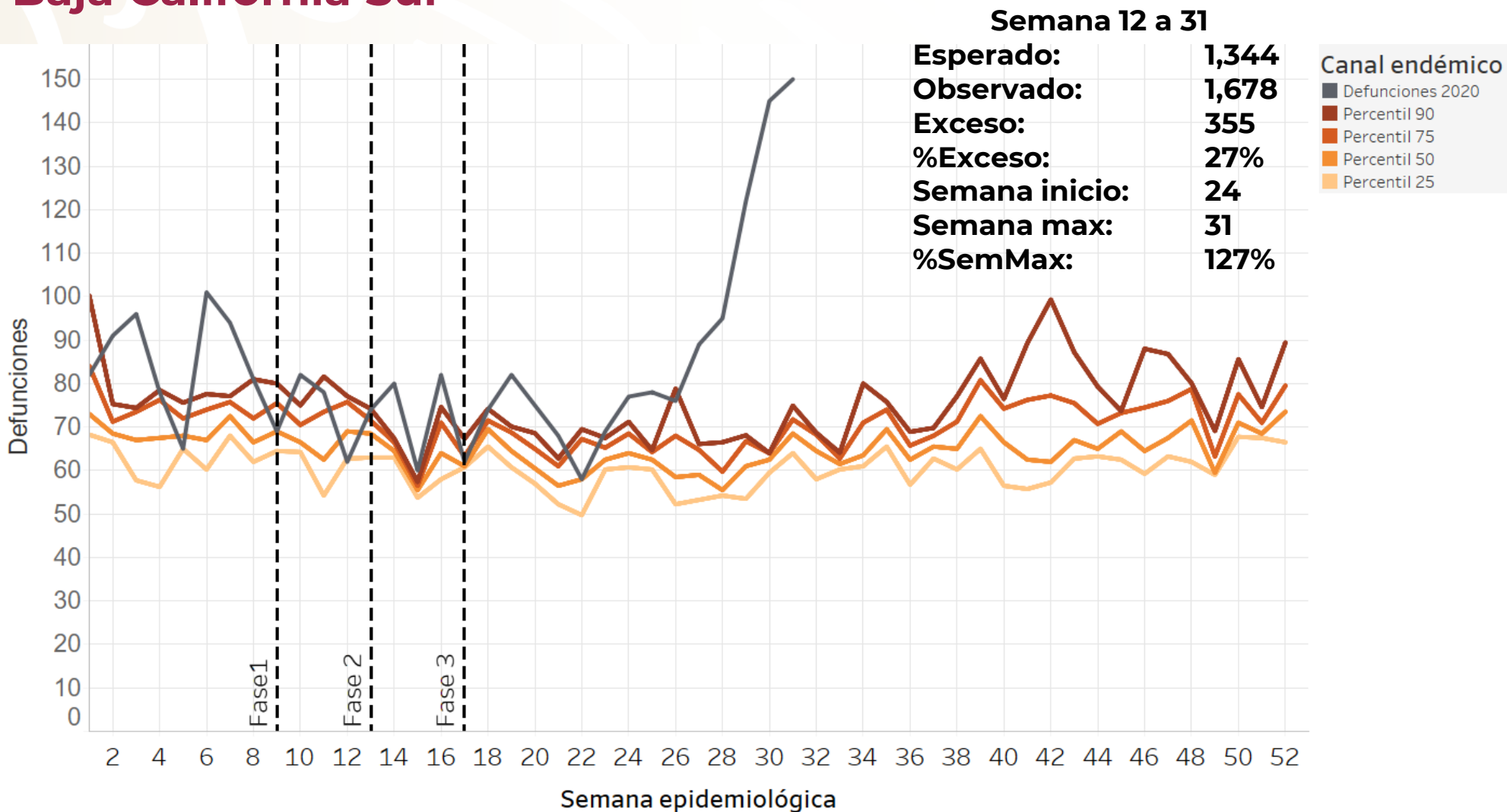

Fase 3

5 septiembre, 2020

COVID-19 Temático: Exceso de mortalidad por todas las causas

Campeche

Fase 3

5 septiembre, 2020

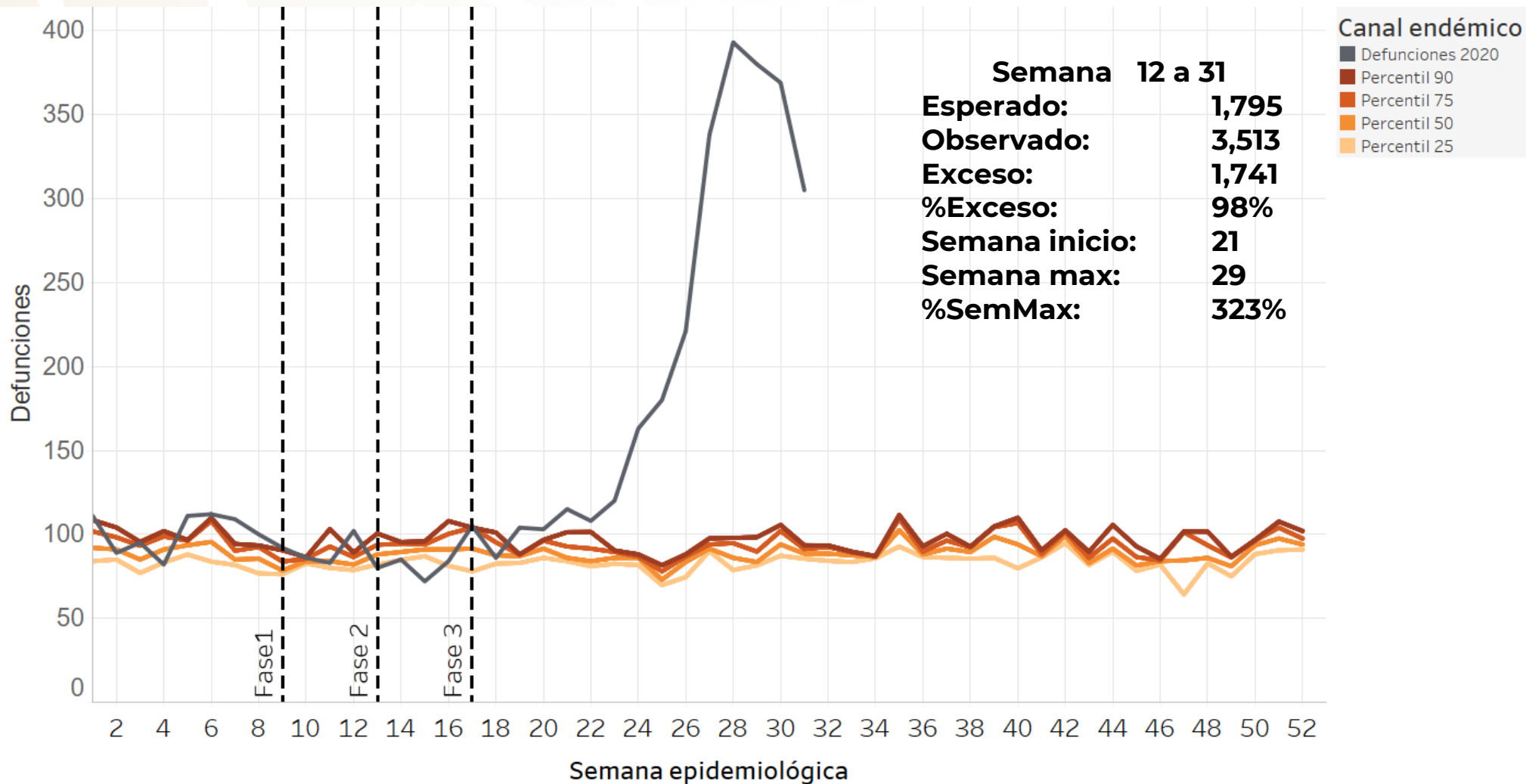

COVID-19 Temático: Exceso de mortalidad por todas las causas

Chihuahua

Fase 3

5 septiembre, 2020

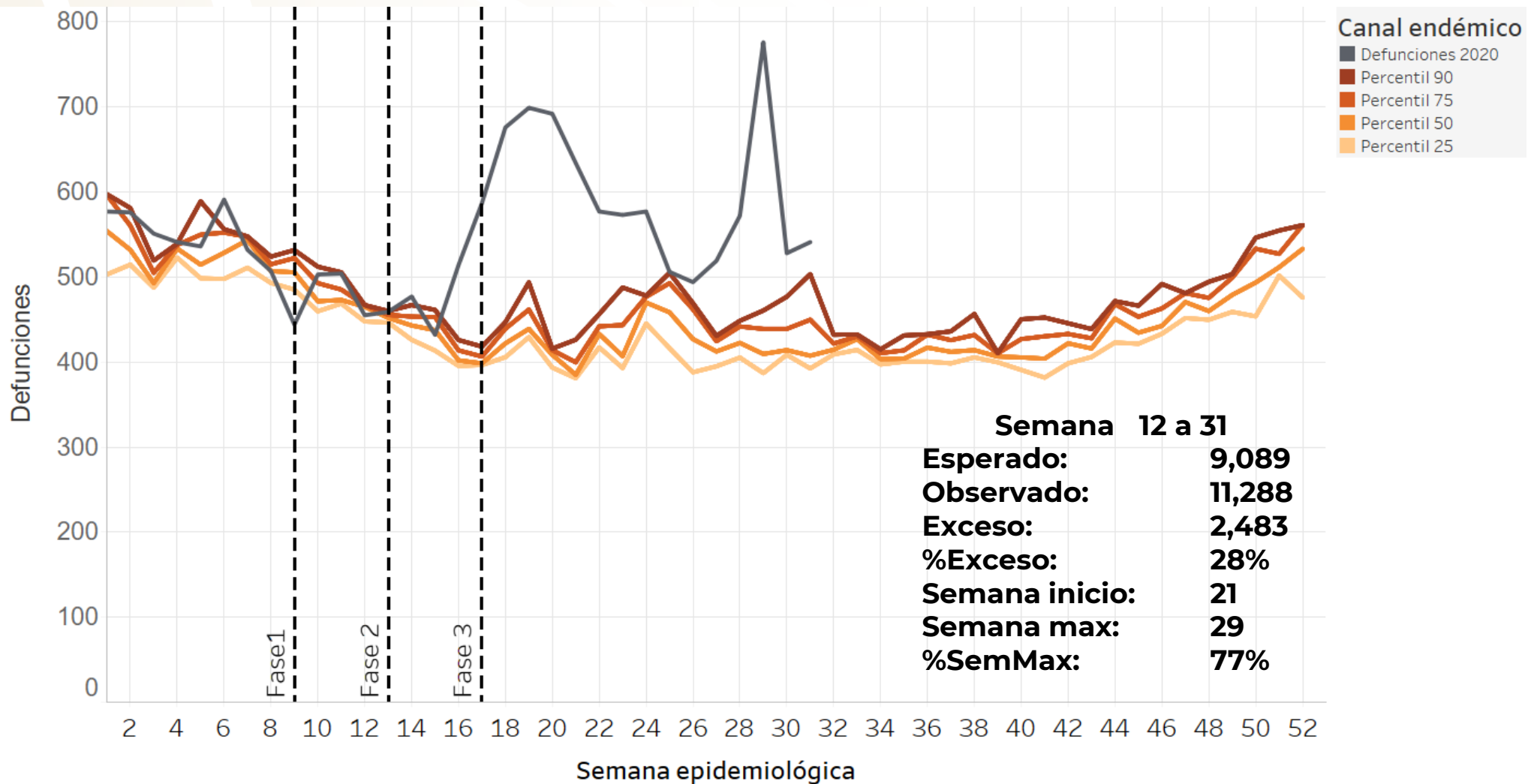

COVID-19 Temático: Exceso de mortalidad por todas las causas

Ciudad de México

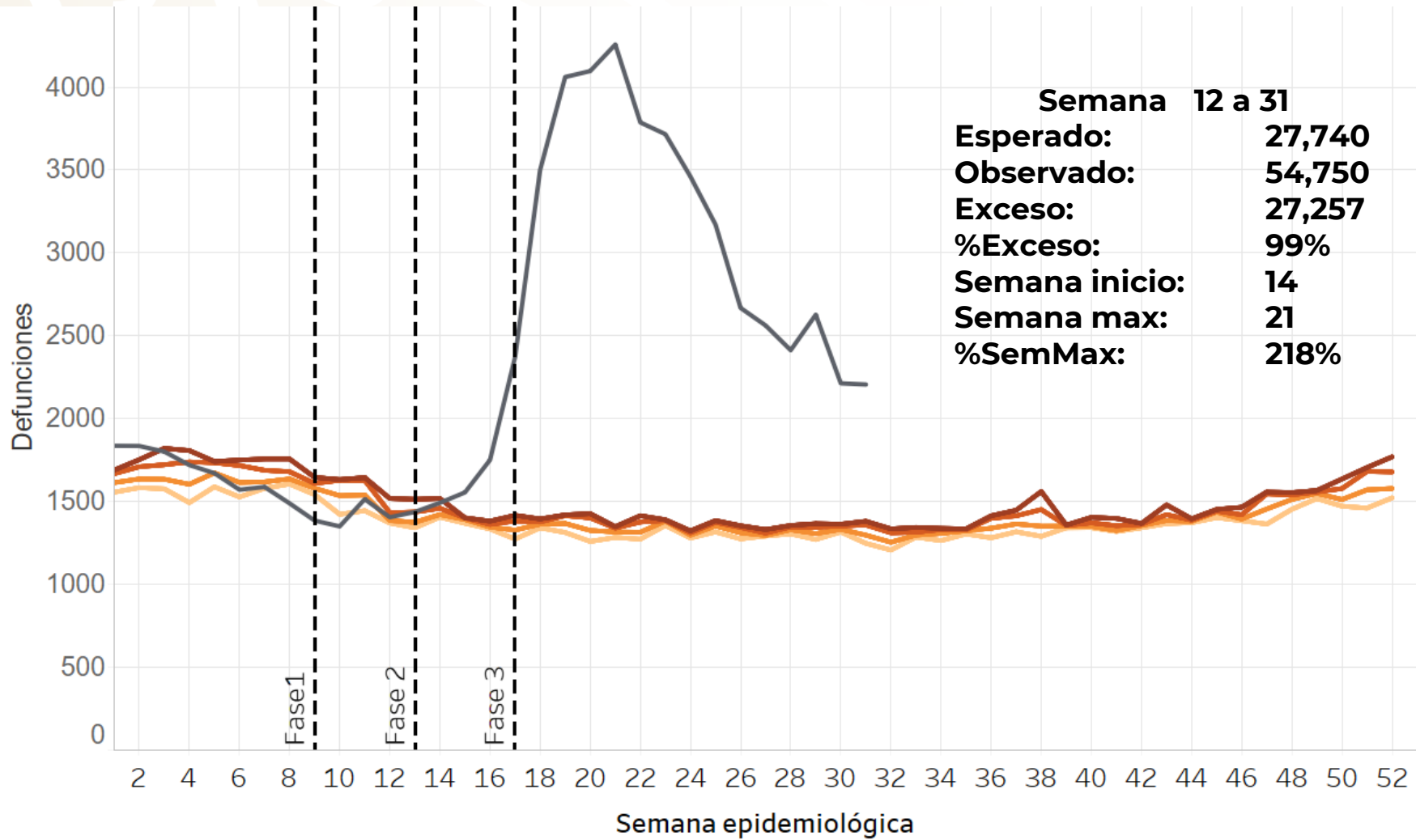

Semana 12 a 31
Esperado: 27,740
Observado: 54,750
Exceso: 27,257
%Exceso: 99%
Semana inicio: 14
Semana max: 21
%SemMax: 218%

Canal endémico
■ Defunciones 2020
■ Percentil 90
■ Percentil 75
■ Percentil 50
■ Percentil 25

Fase 3

5 septiembre, 2020

COVID-19 Temático: Exceso de mortalidad por todas las causas

Coahuila

Fase 3

5 septiembre, 2020

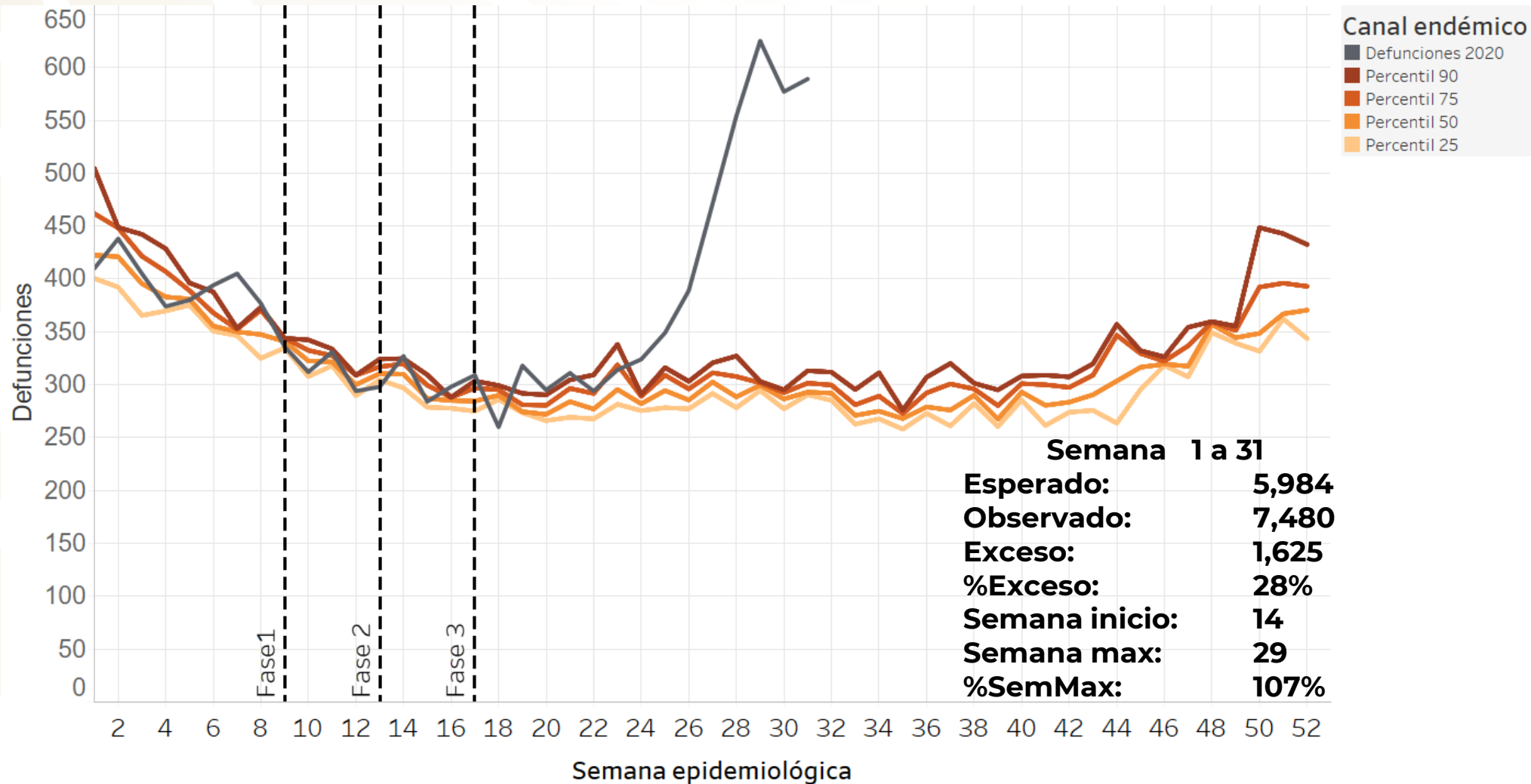

COVID-19 Temático: Exceso de mortalidad por todas las causas

Colima

Fase 3

5 septiembre, 2020

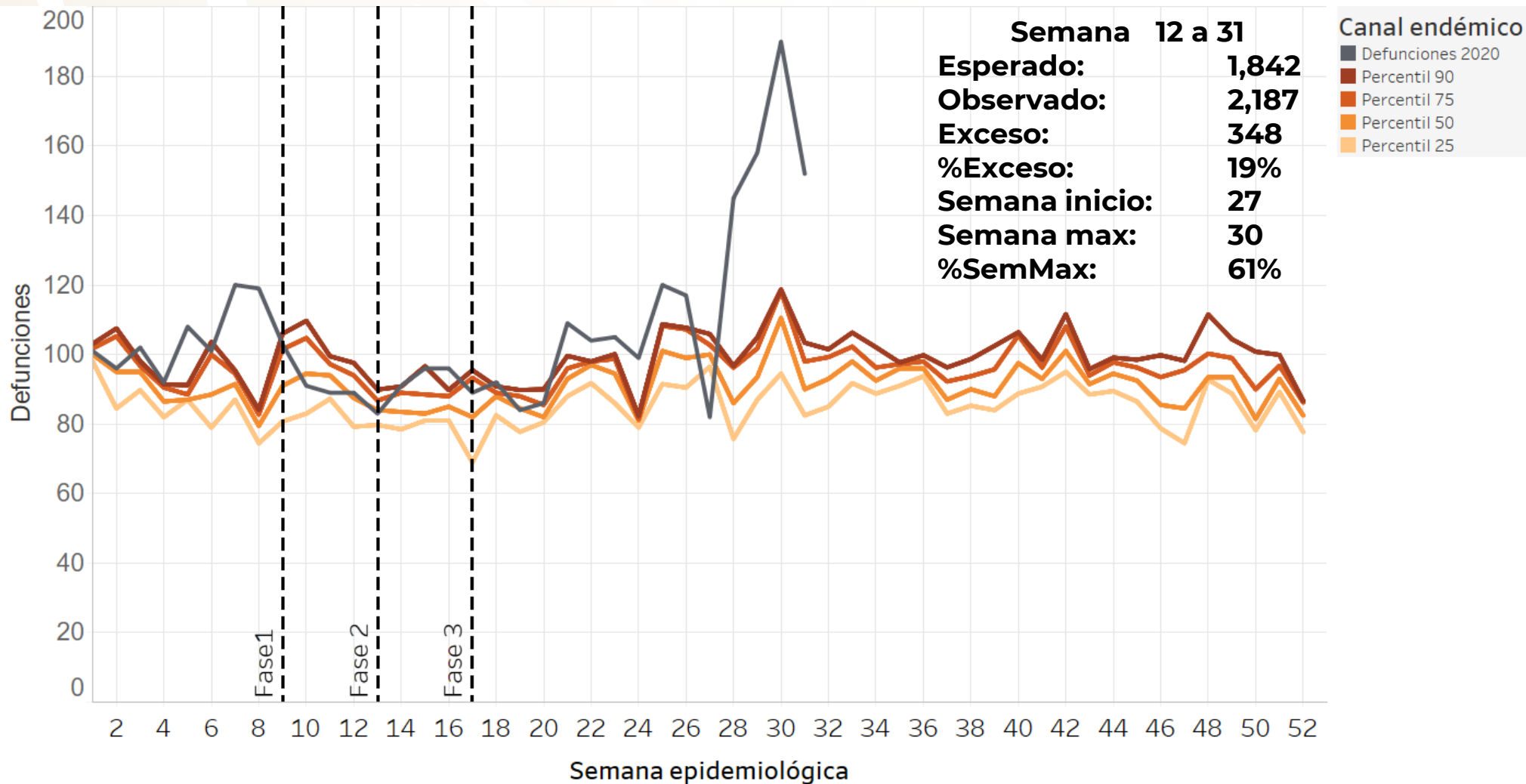

COVID-19 Temático: Exceso de mortalidad por todas las causas

Guanajuato

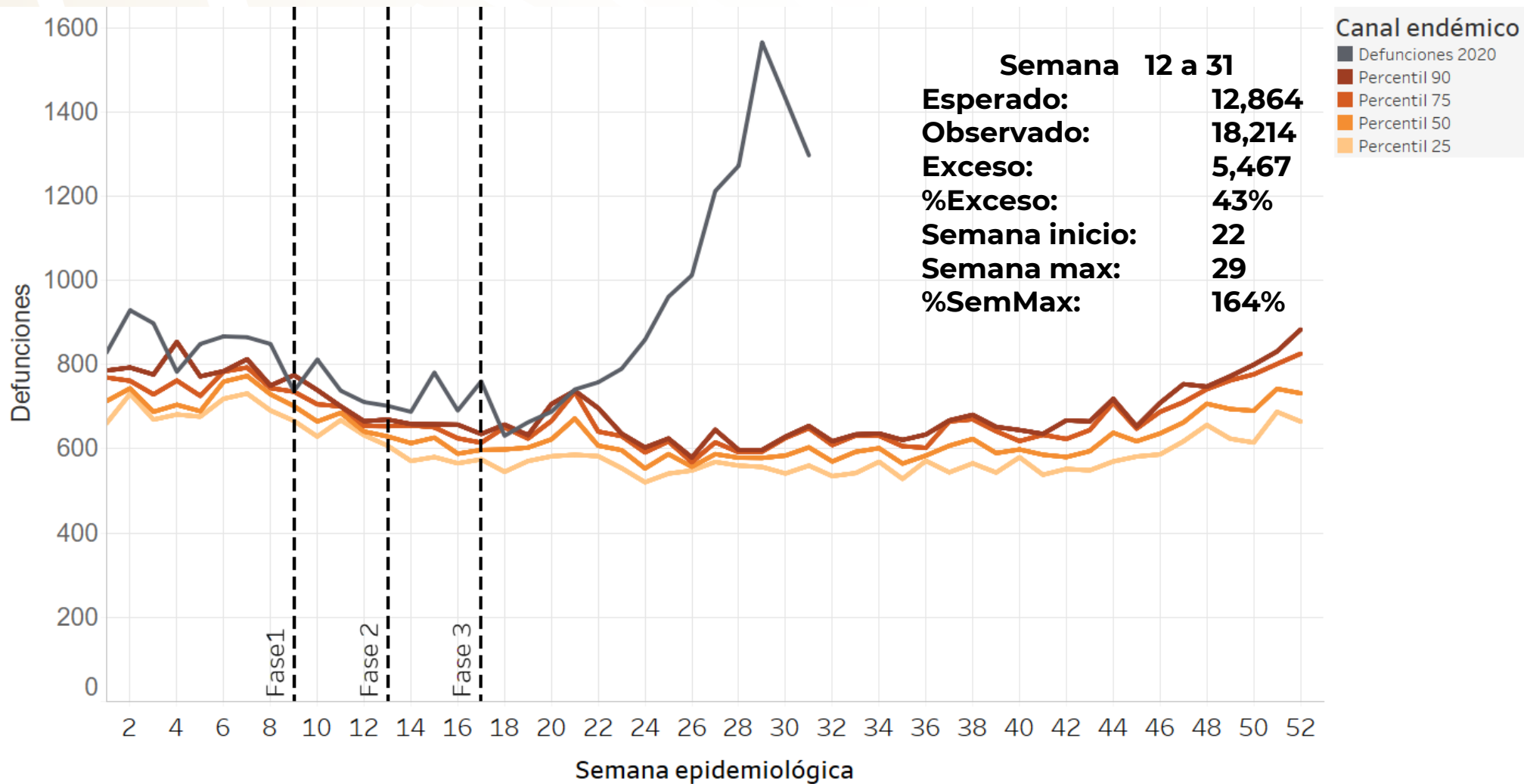

Fase 3

5 septiembre, 2020

COVID-19 Temático: Exceso de mortalidad por todas las causas

Hidalgo

Fase 3

5 septiembre, 2020

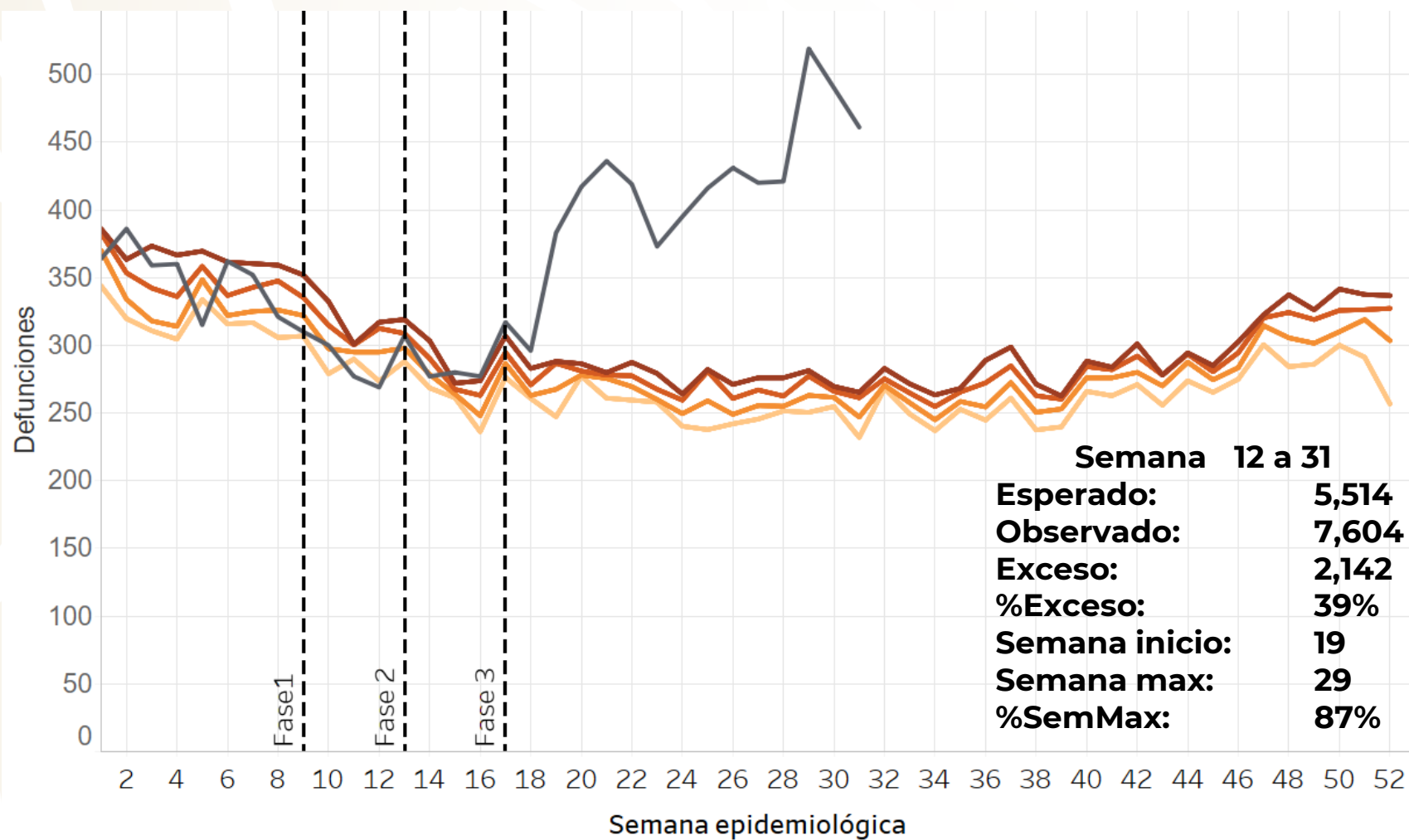

COVID-19 Temático: Exceso de mortalidad por todas las causas

Jalisco

Fase 3

5 septiembre, 2020

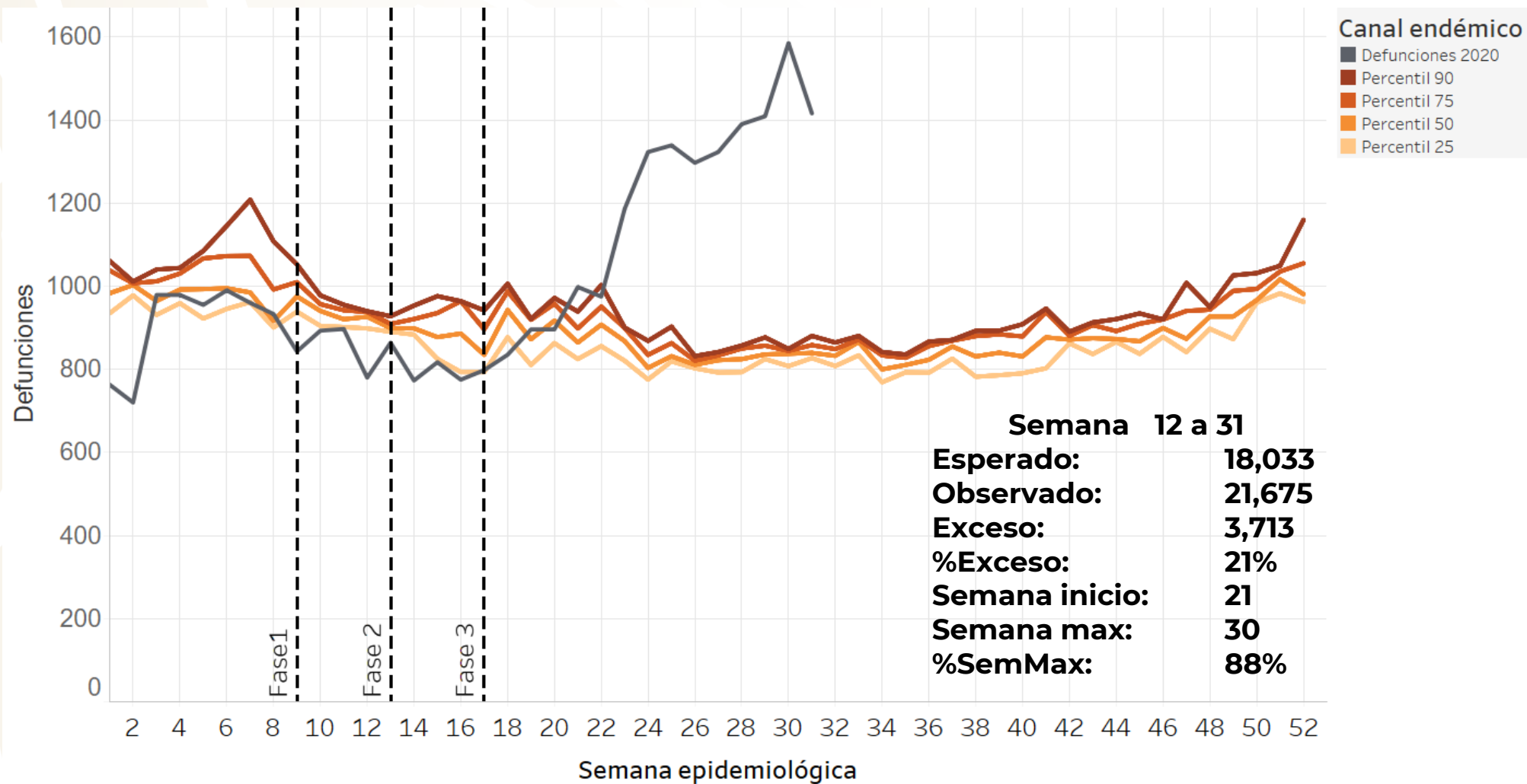

COVID-19 Temático: Exceso de mortalidad por todas las causas

Estado de México

Fase 3

5 septiembre, 2020

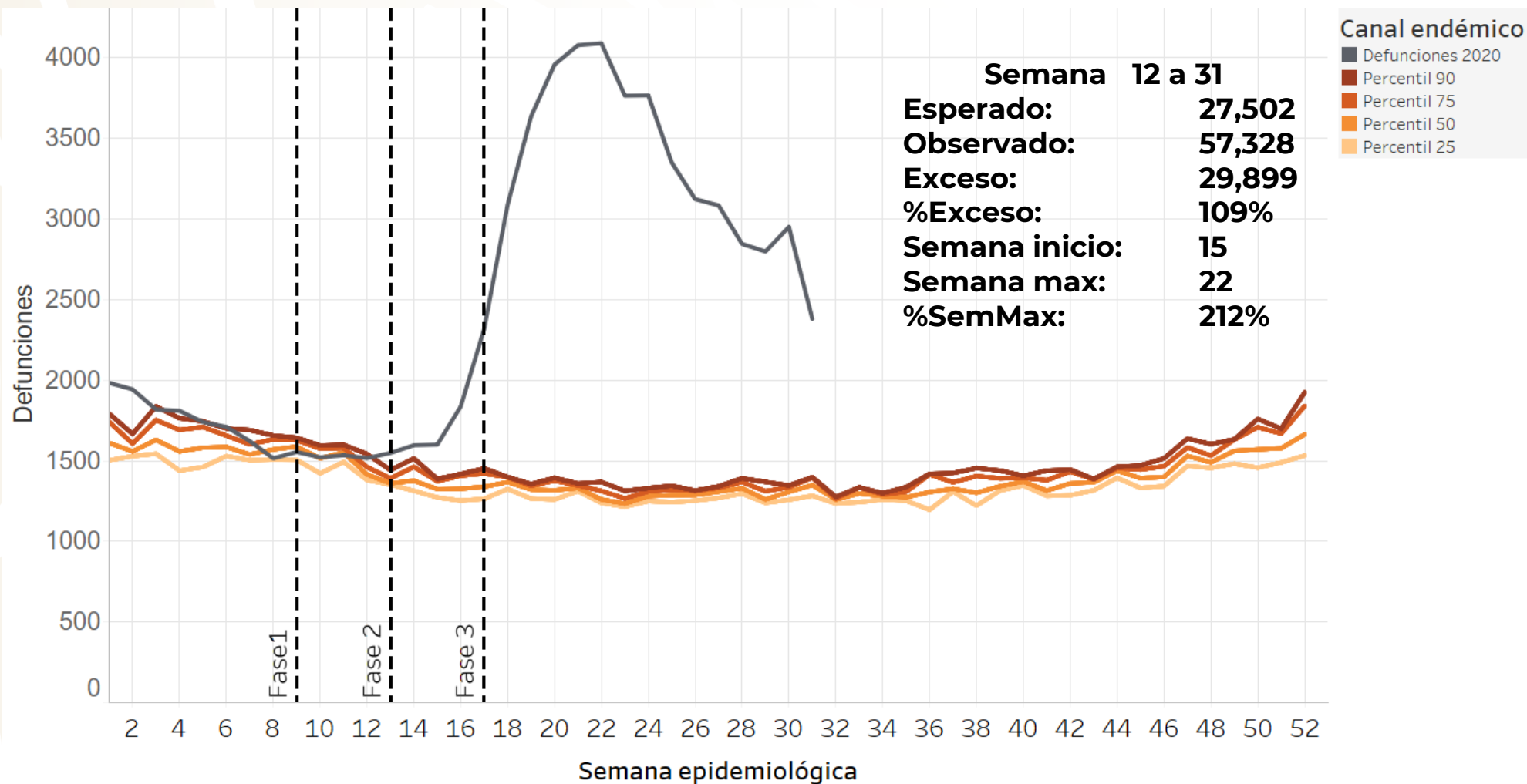

COVID-19 Temático: Exceso de mortalidad por todas las causas

Morelos

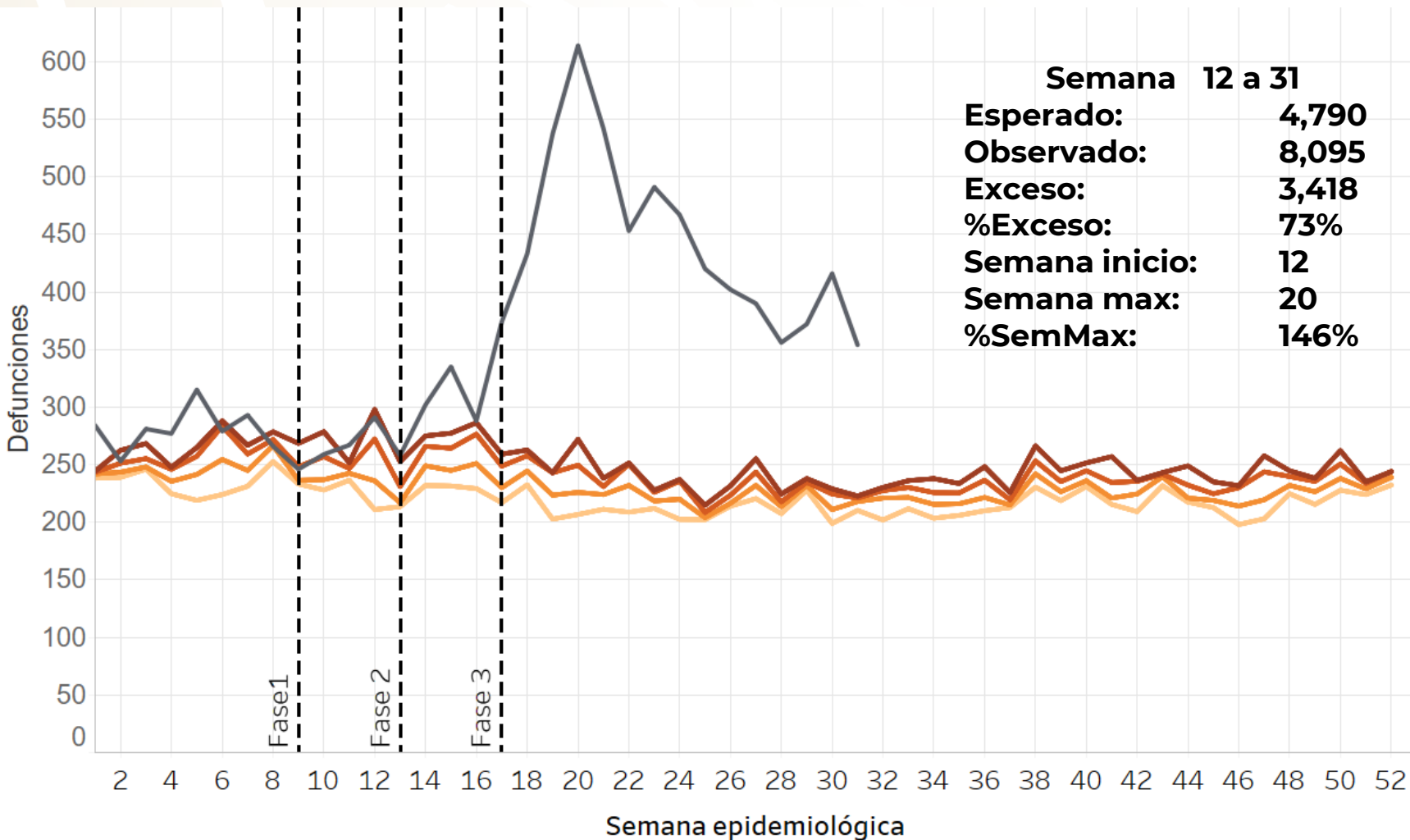

Fase 3

5 septiembre, 2020

COVID-19 Temático: Exceso de mortalidad por todas las causas

Nuevo León

Fase 3

5 septiembre, 2020

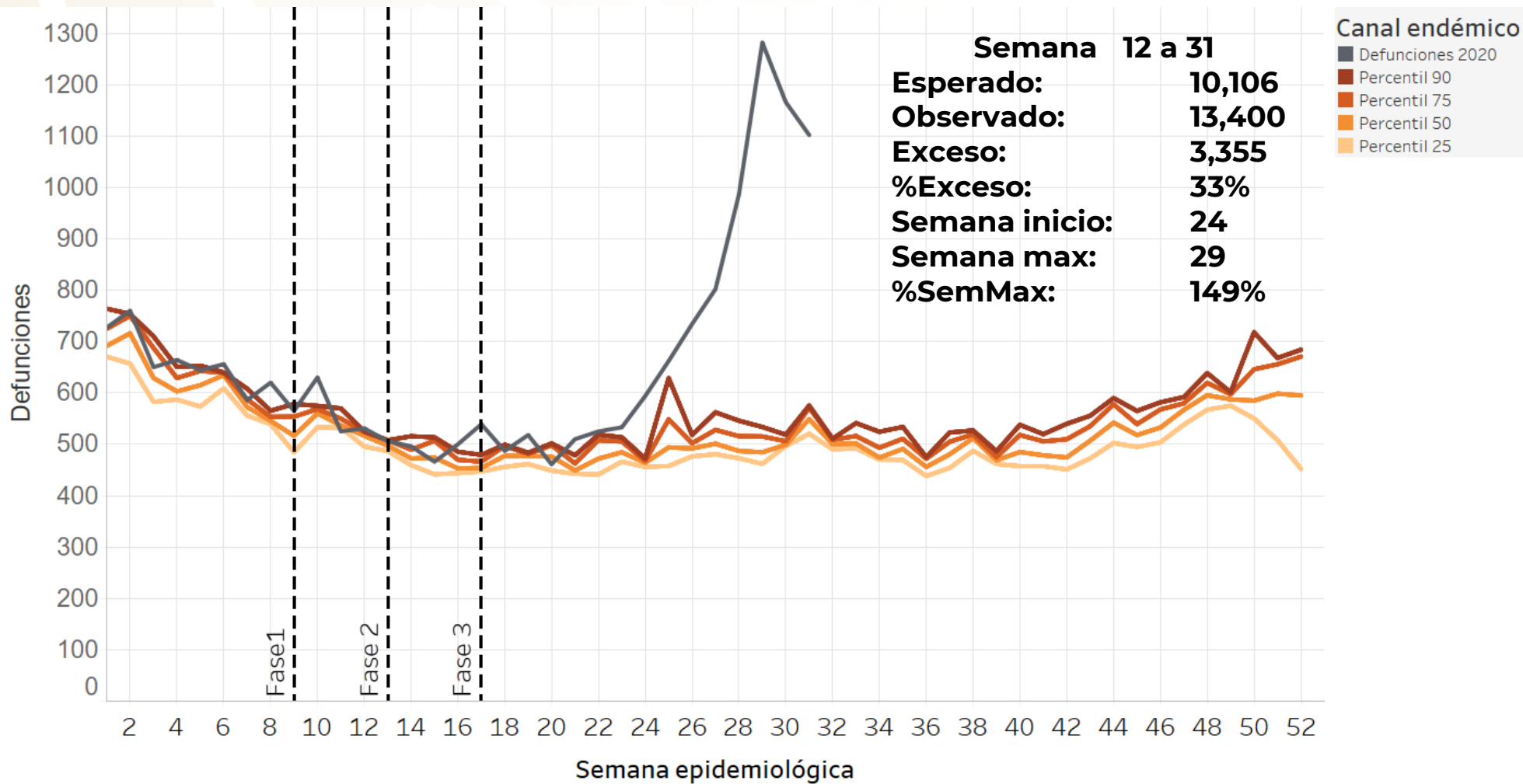

COVID-19 Temático: Exceso de mortalidad por todas las causas

Puebla

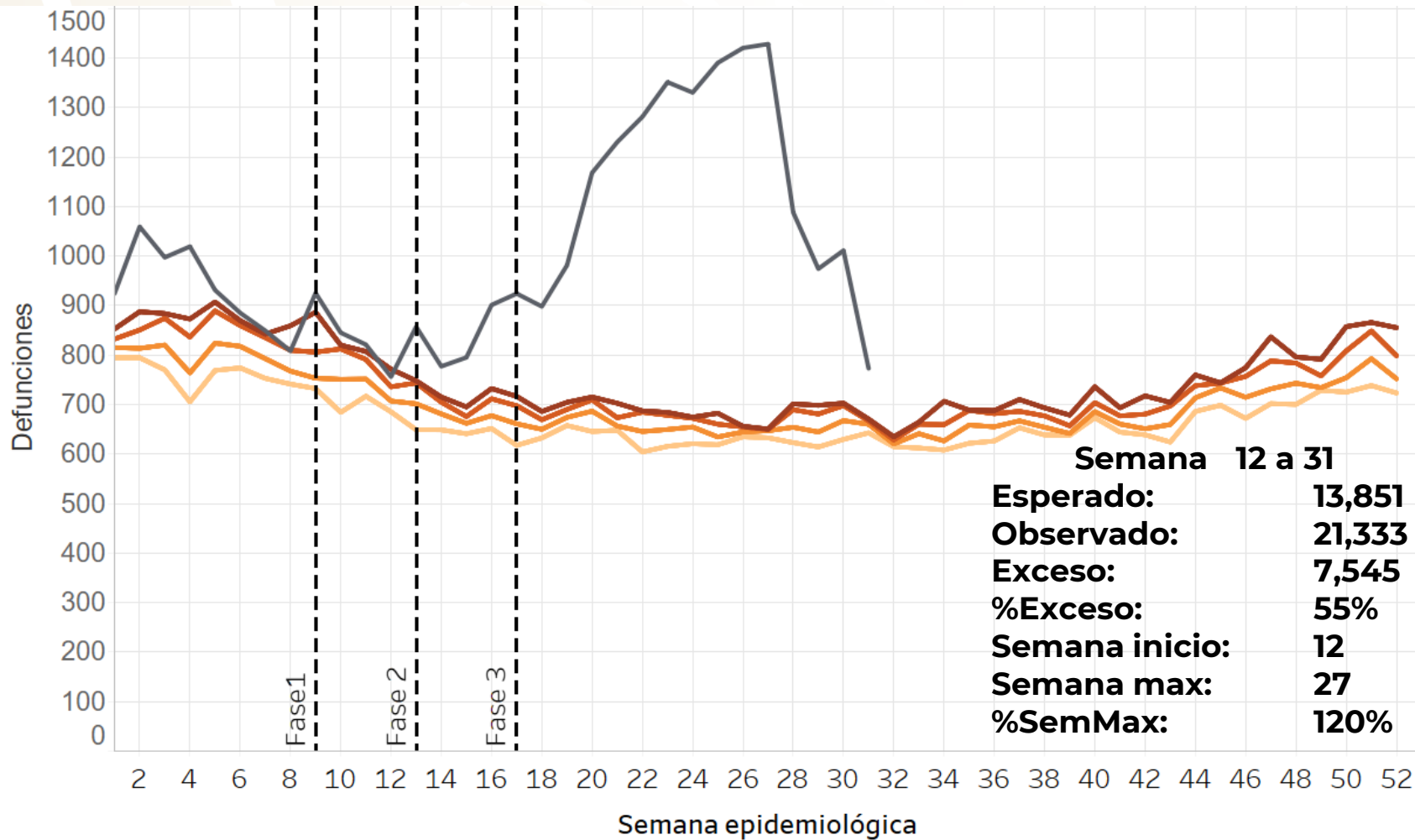

Fase 3

5 septiembre, 2020

COVID-19 Temático: Exceso de mortalidad por todas las causas

Querétaro

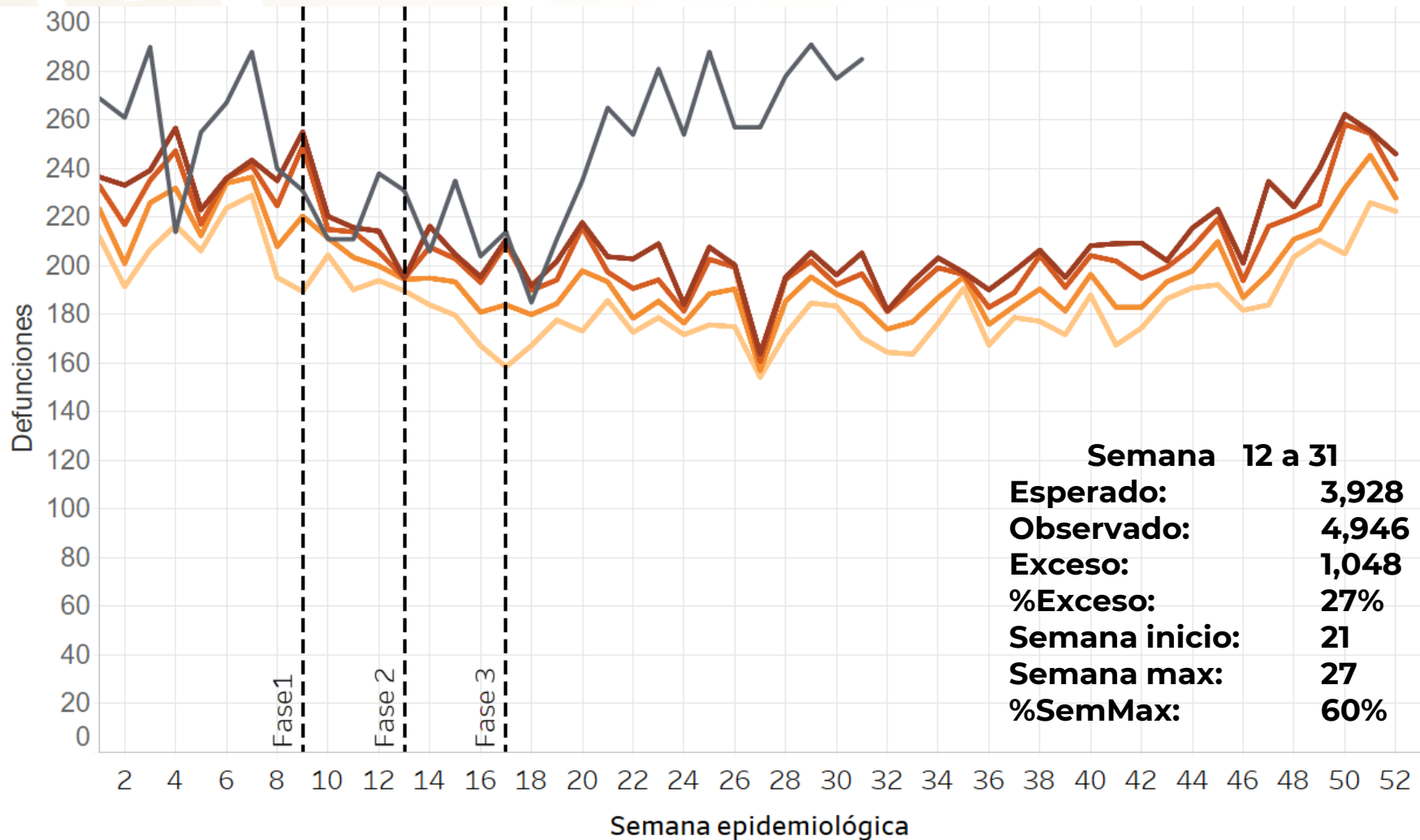

Canal endémico

- Defunciones 2020
- Percentil 90
- Percentil 75
- Percentil 50
- Percentil 25

Fase 3

5 septiembre, 2020

Semana 12 a 31	
Esperado:	3,928
Observado:	4,946
Exceso:	1,048
%Exceso:	27%
Semana inicio:	21
Semana max:	27
%SemMax:	60%

COVID-19 Temático: Exceso de mortalidad por todas las causas

Quintana Roo

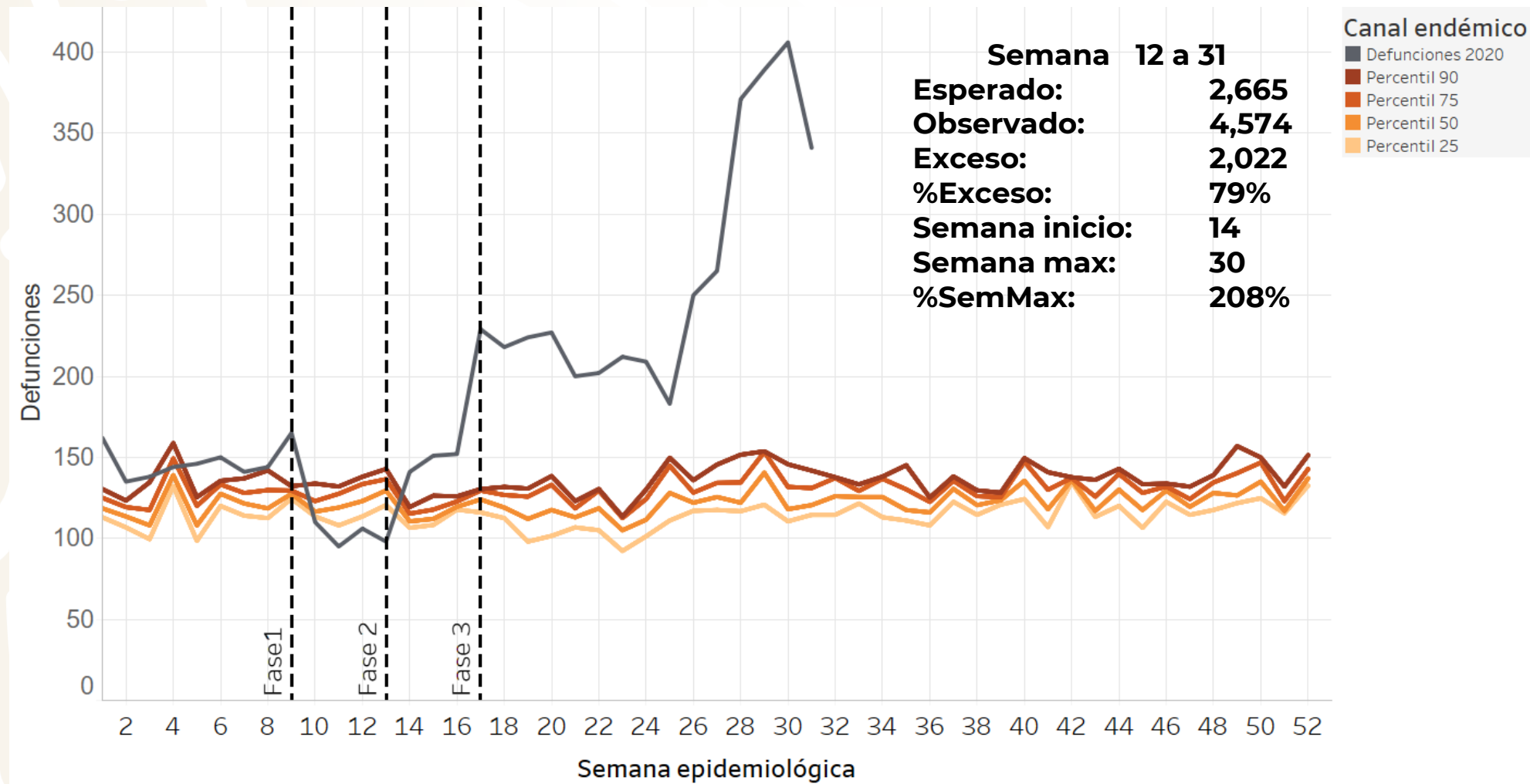

Fase 3

5 septiembre, 2020

COVID-19 Temático: Exceso de mortalidad por todas las causas

San Luis Potosí

Fase 3

5 septiembre, 2020

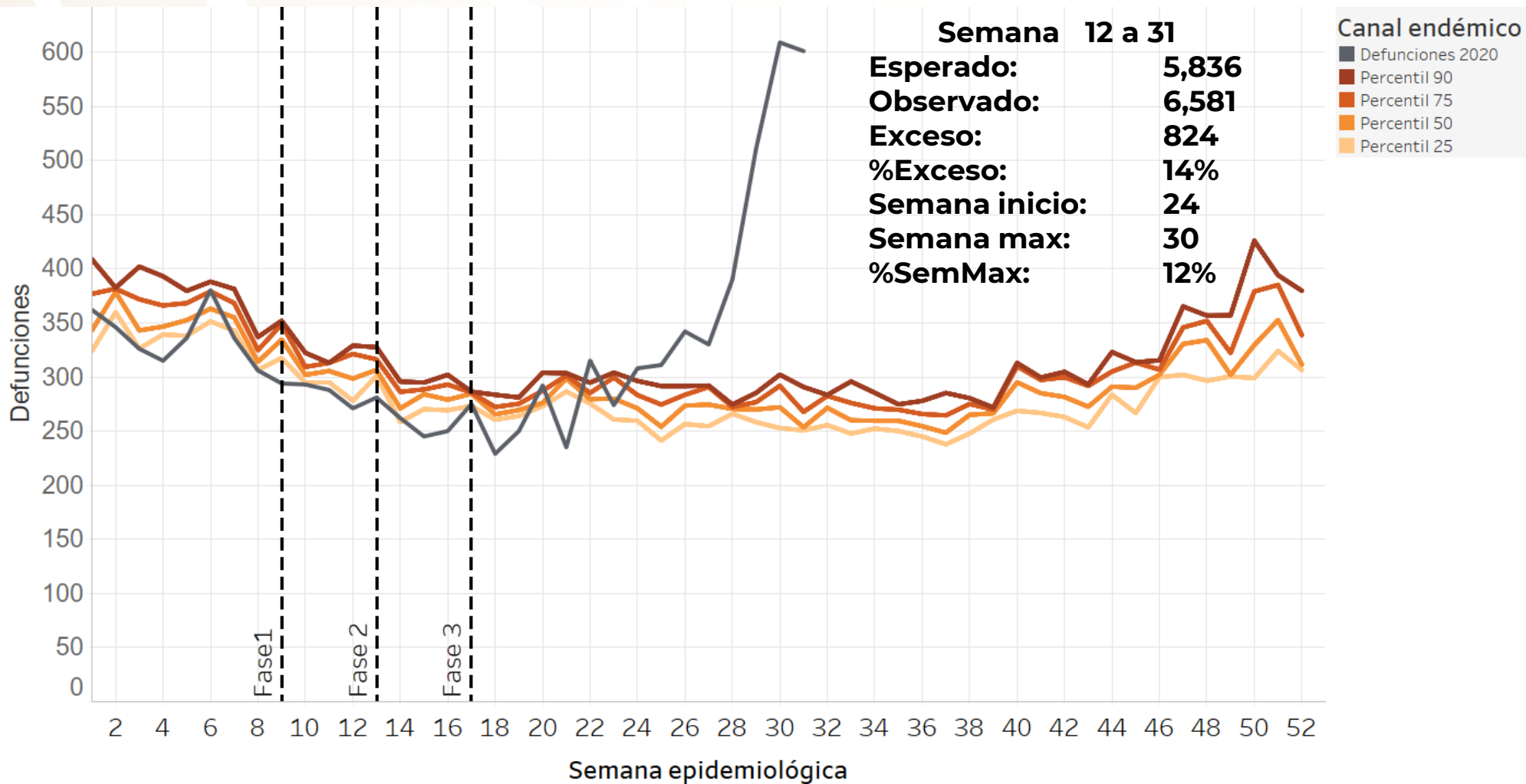

COVID-19 Temático: Exceso de mortalidad por todas las causas

Sinaloa

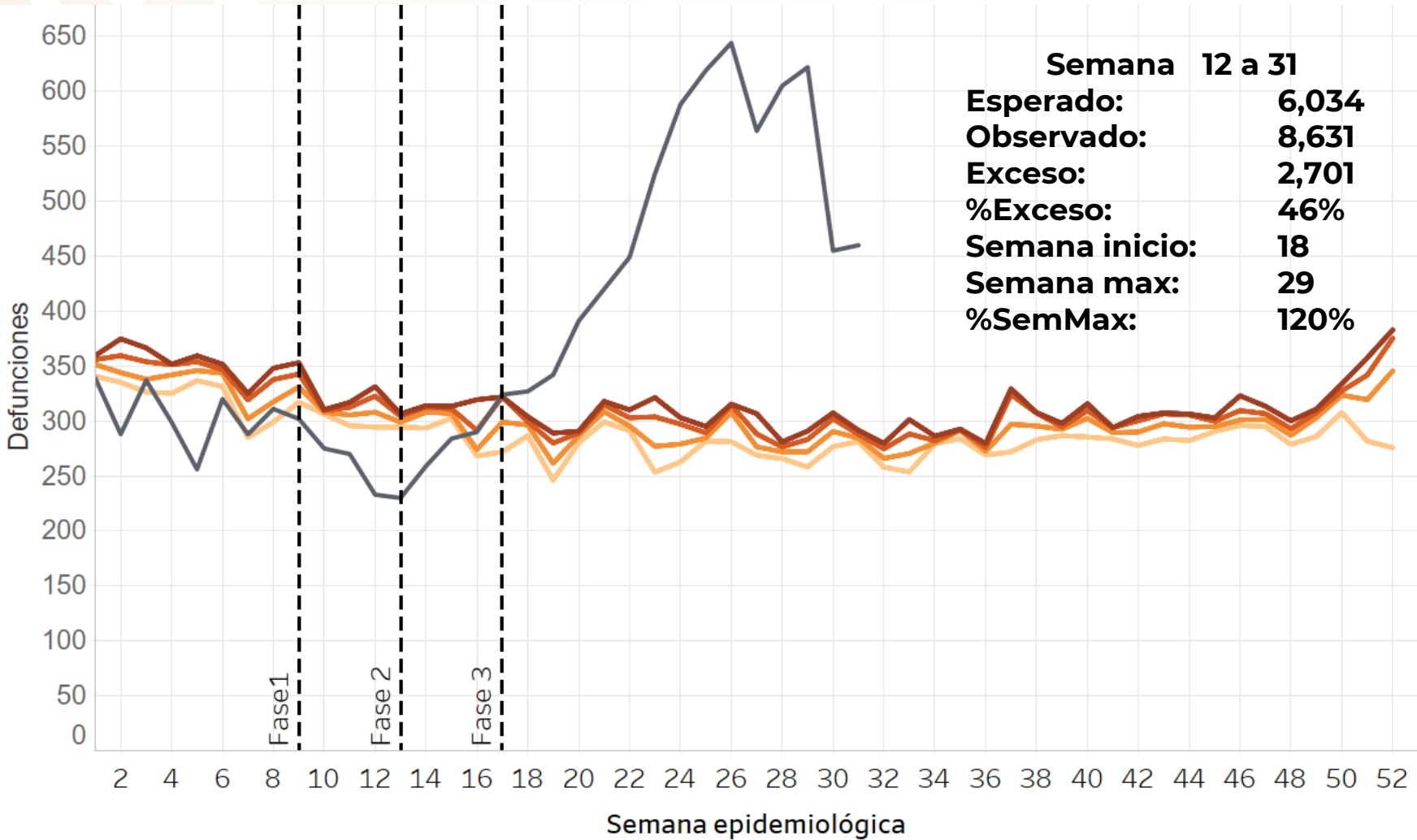

Semana 12 a 31
Esperado: 6,034
Observado: 8,631
Exceso: 2,701
%Exceso: 46%
Semana inicio: 18
Semana max: 29
%SemMax: 120%

Canal endémico

- Defunciones 2020
- Percentil 90
- Percentil 75
- Percentil 50
- Percentil 25

Fase 3

5 septiembre, 2020

COVID-19 Temático: Exceso de mortalidad por todas las causas

Sonora

Fase 3

5 septiembre, 2020

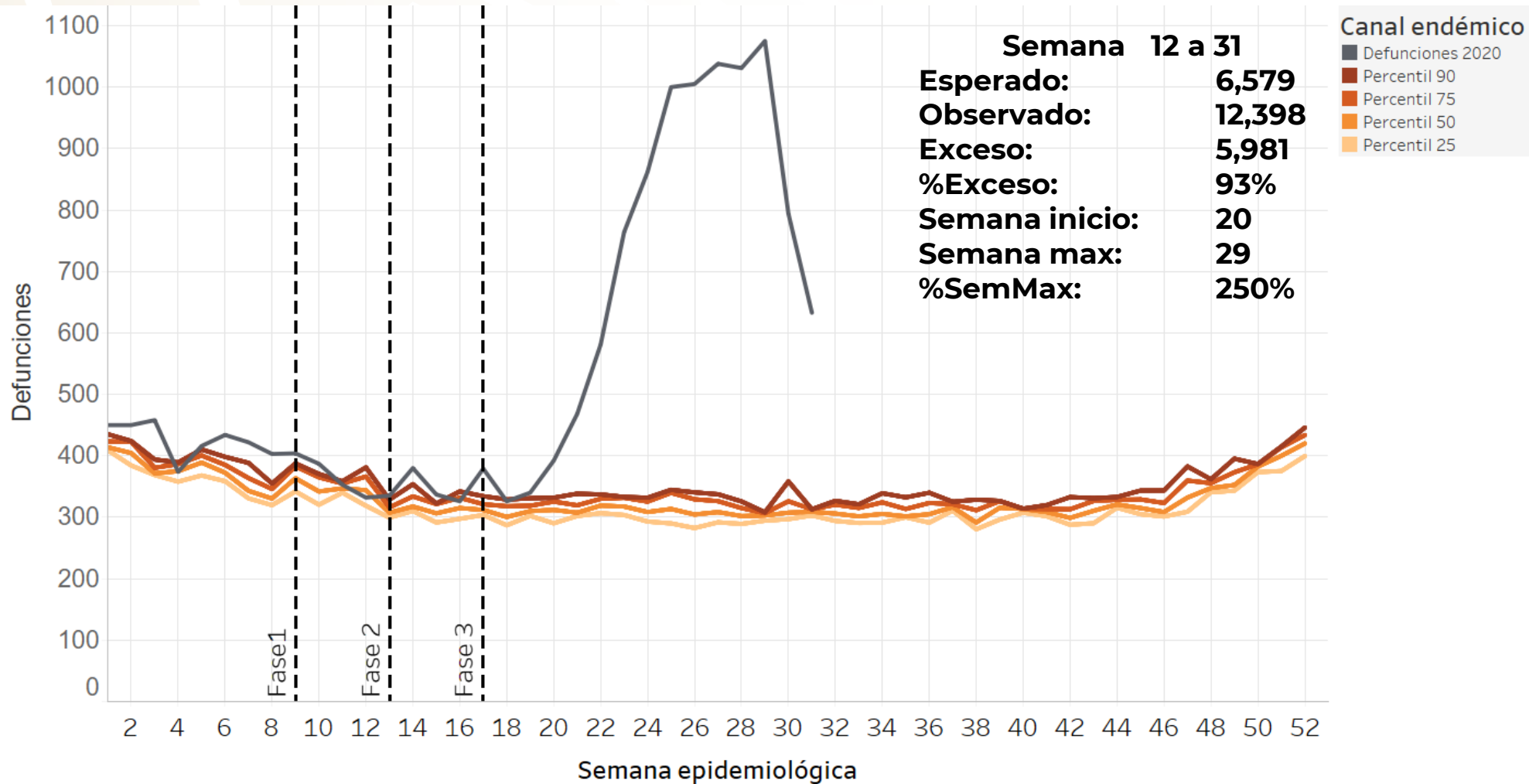

COVID-19 Temático: Exceso de mortalidad por todas las causas

Tamaulipas

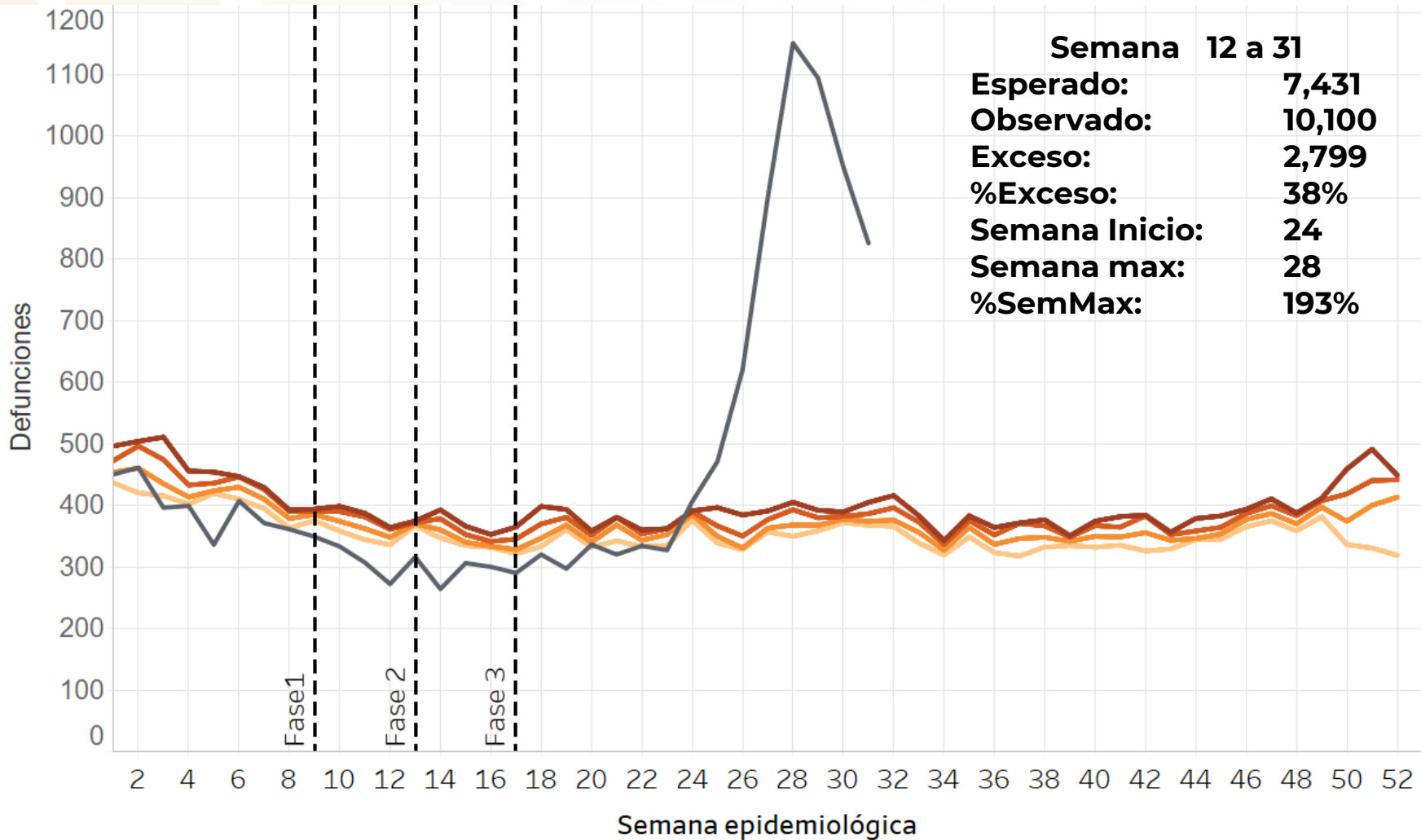

Fase 3

5 septiembre, 2020

Nota: Se excluyeron las cuatro últimas semanas por retraso de la información, canal endémico: semana epidemiológica 1 a 31.

COVID-19 Temático: Exceso de mortalidad por todas las causas

Tlaxcala

Fase 3

5 septiembre, 2020

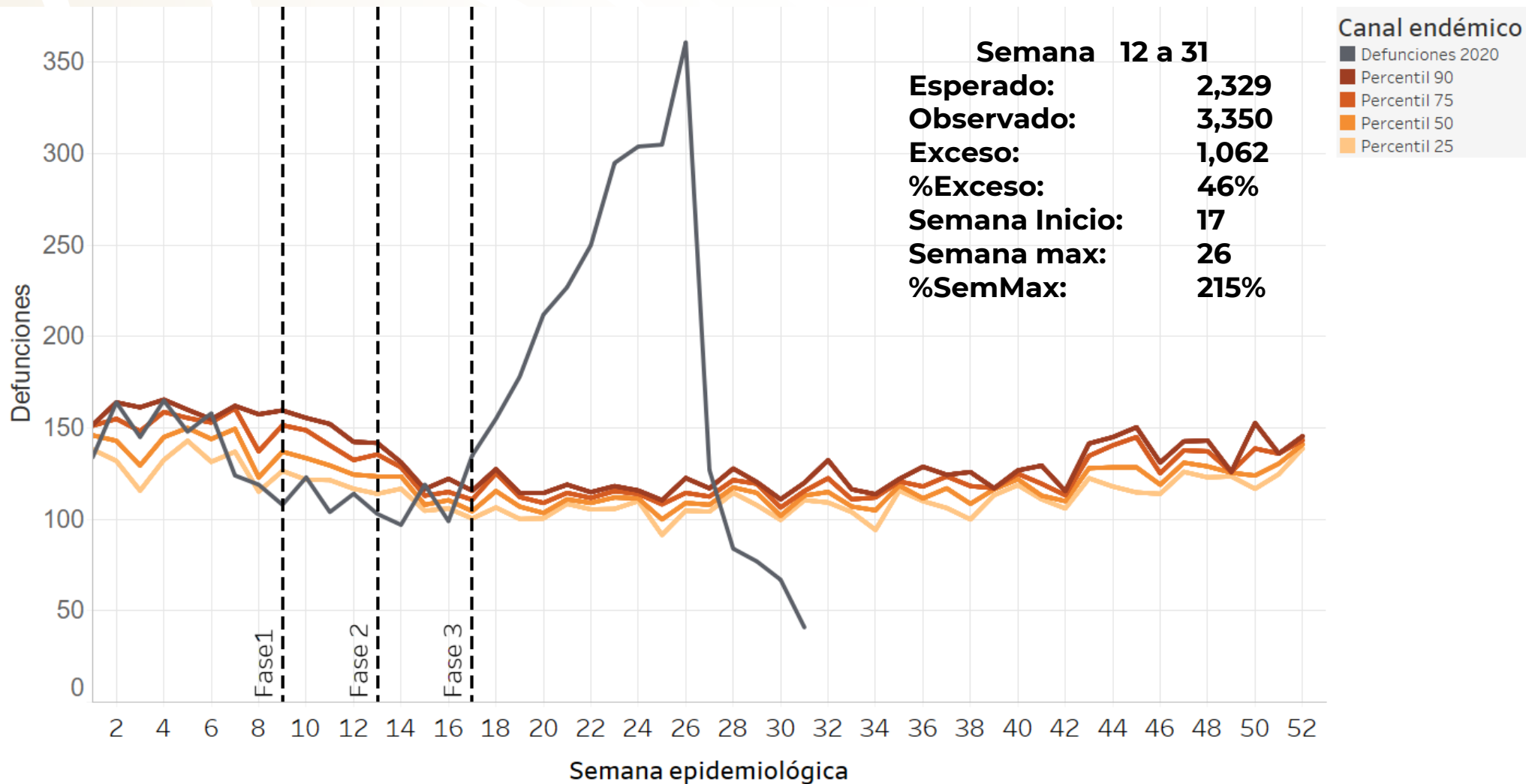

COVID-19 Temático: Exceso de mortalidad por todas las causas

Veracruz

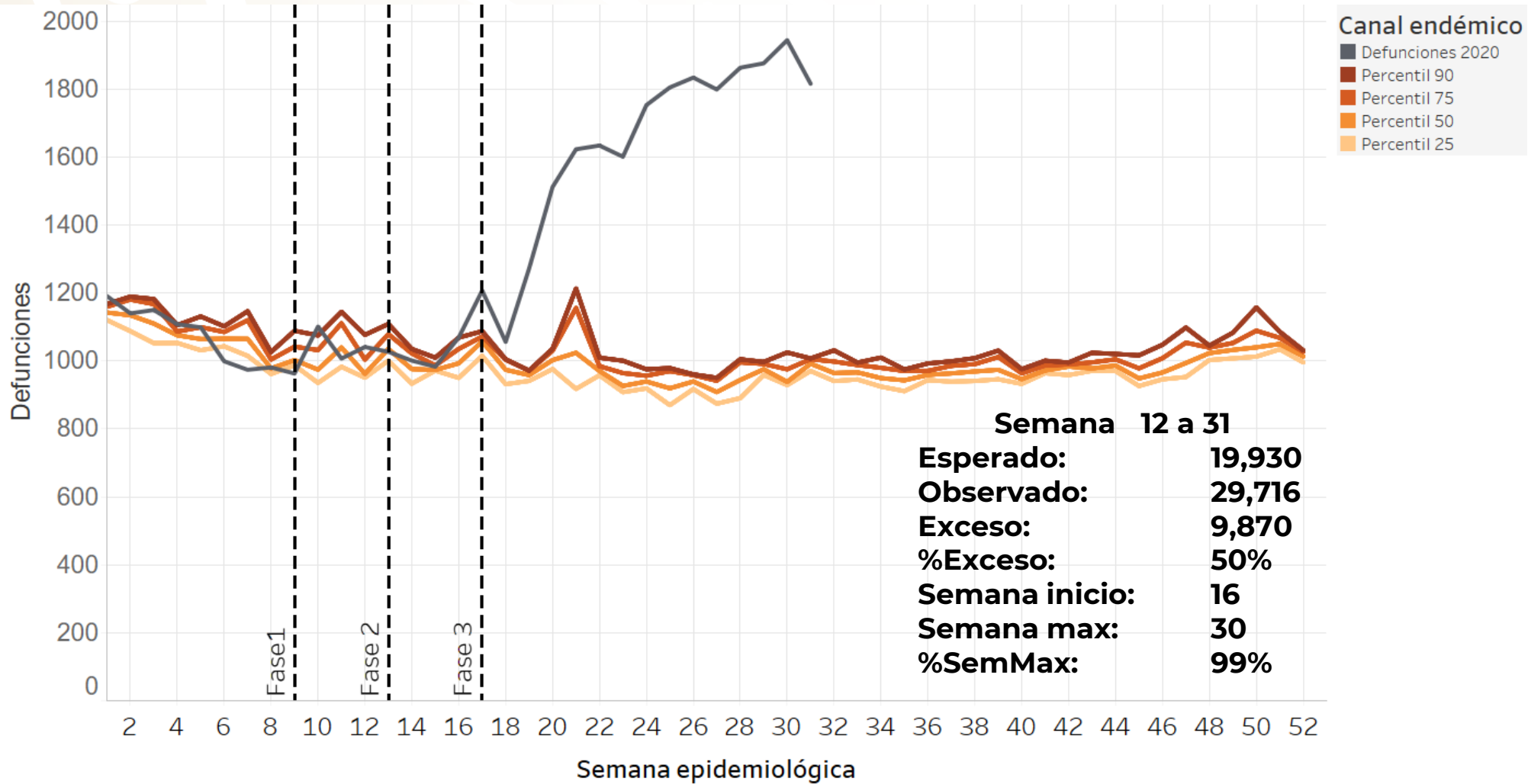

Fase 3

5 septiembre, 2020

COVID-19 Temático: Exceso de mortalidad por todas las causas

Zacatecas

Fase 3

5 septiembre, 2020

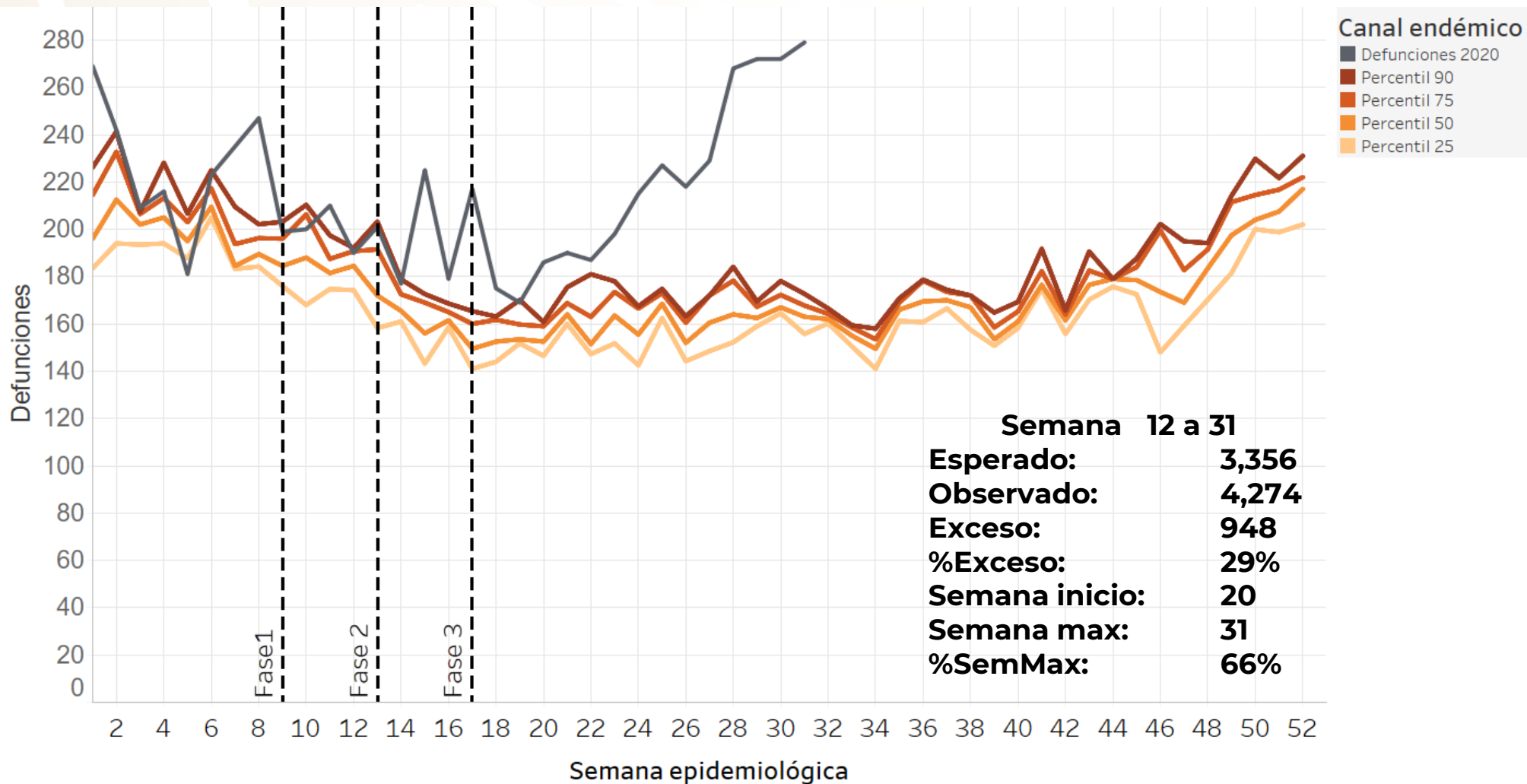

Componente Temático

FASE 3 **Sábado 5 septiembre, 2020**

SALUD

SECRETARÍA DE SALUD



Duelo en tiempos del COVID-19

Fase 3

5 septiembre, 2020

Consideraciones iniciales

- Desafío sanitario, social, económico, comunitario, político y cultural sin precedentes.
- El **confinamiento**, las pérdidas, las modificaciones personales, afectan nuestra salud física y mental.
- Necesidades de atención **sin precedentes**.
- Respuestas psicológicas y conductuales particulares.

DUELO

- ❖ Proceso por el cual una persona debe pasar tras una pérdida.
- ❖ La **intensidad** de las emociones, la **duración** y la **resolución**, depende de factores propios, ambientales psicológicos y sociales.
- ❖ Aunque es un proceso **esperado**, es doloroso e incapacitante.
- ❖ Se resuelve sin dificultades; en situaciones particulares puede presentarse un duelo complicado

COVID-19 Temático

Conceptos



Fases

- Negación.
- Ira.
- Negociación.
- Depresión
- Aceptación.

Fase 3

5 septiembre, 2020

Duelo en aislamiento

Sin poder ver a su ser querido



COVID-19 Temático

Atención del duelo y COVID-19

Primer tiempo

- Transmitir
- Experiencia compartida, acompañada y contenida.
- Ser empáticos (as).
- Favorecer la compañía.
- Del apoyo emocional depende el proceso.
- Personalidad y mecanismos de afrontamiento.
- Evitar dar falsas esperanzas.
- Validar las emociones y nombrarlas.
- Dejemos que surjan todas las preguntas.

COVID-19 Temático

Atención del duelo y COVID-19

Segundo tiempo

RITUALES

- ¿Cuál era la idea del ritual o tradición?
- Expresan emociones y generan reparación, estabilidad, acompañamiento.
- Los rituales varían y hay **alternativas**, pueden ser aplazados.
- Escribir cartas, álbumes, dibujos, videos.
- Se puede querer estar solo.
- Encuentros virtuales, redes sociales para recibir apoyo.

COVID-19 Temático

Atención del duelo y COVID-19

Tercer tiempo

- Aprender a lidiar e integrar su proceso de duelo.
- Retomar tareas previas.
- El duelo no es rápido ni fácil, pero no es imposible.
- Alentar y validar sus esfuerzos previos y explorar otras alternativas.
- No abandonarse.

CUIDADO FÍSICO, EMOCIONAL Y PSICOLÓGICO

Fase 3

5 septiembre, 2020



COVID-19 Temático

¿Qué no decir?

- | | |
|--|--|
| <ul style="list-style-type: none">• Ya no estés triste | <ul style="list-style-type: none">• Así es la vida |
| <ul style="list-style-type: none">• Las cosas pasan por algo | <ul style="list-style-type: none">• Ya no pienses en eso |
| <ul style="list-style-type: none">• Tienes que ser fuerte | <ul style="list-style-type: none">• Ya estaba muy enfermo/a |
| <ul style="list-style-type: none">• Ya no llores | <ul style="list-style-type: none">• Ya no está sufriendo |
| <ul style="list-style-type: none">• Tienes que estar bien por... | <ul style="list-style-type: none">• Esto va a pasar pronto |
| <ul style="list-style-type: none">• Sal, distráete | <ul style="list-style-type: none">• Aún eres joven puedes seguir tu vida |
| <ul style="list-style-type: none">• La vida sigue | <ul style="list-style-type: none">• Estando triste solamente te lastimas o no lo dejas descansar |
| <ul style="list-style-type: none">• Resígnate. | <ul style="list-style-type: none">• Échale ganas |

Fase 3

5 septiembre, 2020

¿Qué SÍ decir?

En estos momentos no hay palabras suficientes o no encuentro las palabras para poder aliviar lo que sientes.

Pero debes de saber que cuentas conmigo (o con la **red de apoyo**) y estamos para lo que necesites.

Si puedo ayudarte en estos momentos con algo, dime y si puedo lo haré.



Fase 3

5 septiembre, 2020

Duelo en niñas, niños y adolescentes

Fase 3

abril, 2020

¿Cómo explicar la muerte a niños y niñas?

¿Qué podemos esperar como reacción?

¿Quién debe dar la noticia?

¿Está bien llorar frente de los niños?

¿Qué debemos decirles y que no?

- Ante la muerte de un ser querido, es normal que niños y niñas experimenten dolor, tristeza, sentimientos de pérdida y extrañen a la persona que murió.
- La mayoría de los niños pequeños son conscientes de la muerte, incluso si no la entienden en su totalidad.
- En contexto de COVID-19 puede alterarse el proceso.

**DEJARLOS HACER PREGUNTAS E
INTEGRARLOS**

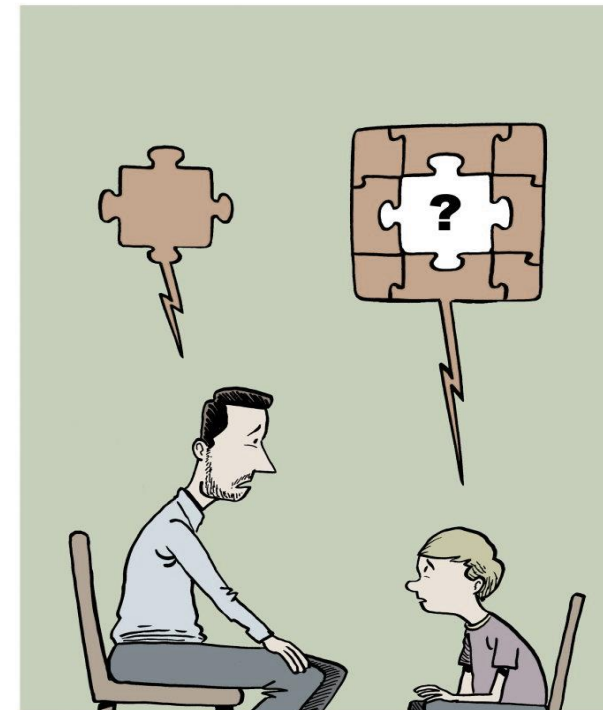

COVID-19 Temático



Cuentos

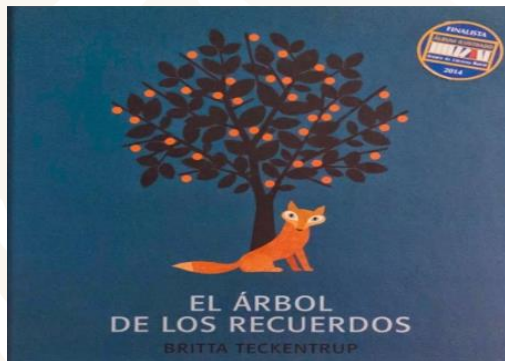

Caja de recuerdos



Álbum de fotos



Películas

Bambi
El rey león
En busca del valle encantado
Mi chica
Buscando a Nemo

Cortos de animación:

La dama y la muerte
La vida de la muerte
Canción de lobos
Emi

Fase 3

5 septiembre, 2020

Adolescentes

- A los adolescentes hay que acompañarles.
- Expresión emocional más intensa.
- Tienden al enojo y al aislamiento.
- Poco empáticos.
- Riesgo de conductas desadaptativas
- Informarles todo.
- Mantener contacto con su red de apoyo.

Fase 3

5 septiembre, 2020

Personas adultas mayores

Fase 3

5 septiembre, 2020

- El envejecimiento es un proceso normal pero no sencillo.
- La pandemia aumenta el riesgo de aislamiento.
- La desconexión social aumenta el desarrollo de depresión y ansiedad.
- El sueño y apetito se ven afectados.

Es importante explicarles a las redes de apoyo que se mantengan comunicados.

Favorecer la realización de actividades diarias en casa.

Brindar información y aclarar dudas.



Personas con enfermedades preexistentes y/o discapacidad

Fase 3

5 septiembre, 2020

- **RIESGO** de empeorar su condición médica y/o de salud mental.
- Incremento de síntomas o nuevos.
- Sugerir una atención ulterior.
- Evitar aislamiento e informar a la red de apoyo.
- Adherencia terapéutica.
- Adaptación para la comunicación
- Mantener rutinas

COVID-19 Temático



Fase 3

5 septiembre, 2020

Línea de la Vida

1 800 911 2000

Directorio de líneas de ayuda

coronavirus.gob.mx