RED MÉXICO

	Once niñas y niños / Televisa **Opción 1** 11.2 + 5.2	tv azteca **Opción 2** 7.3	El Heraldo de México **Opción 3 CDMX** 10.2
1° Primaria	9:00 a 11:30	12:00 a 15:30	18:30 a 21:00
2° Primaria	11:00 a 13:30	15:00 a 17:30	20:30 a 23:00
3° Primaria	13:30 a 17:00	17:30 a 20:00	7:30 a 10:00
4° Primaria	16:30 a 19:00	19:30 a 22:00	9:30 a 12:00
5° Primaria	19:00 a 21:30	7:30 a 10:00	12:00 a 15:30
6° Primaria	21:00 a 23:30	9:30 a 12:00	15:00 a 17:30

Opción 1

Semana 1 – del lunes 24 al domingo 30 de agosto

once niñas y niños 11.2 + Televisa 5.2 **Cadena 1** RED MÉXICO

GRADO	HORARIO	LUNES	MARTES	MIÉRCOLES	JUEVES	VIERNES	SÁBADO	DOMINGO
Educación para madres, padres y tutores	07:30 – 8:00	Educación Inicial	Educación Inicial	Educación Especial	Educación Inicial	Educación Inicial	Educación Inicial	Educación Inicial
Preescolar	08:00-08:30	Educación Socioemocional	Exploración y Comprensión del Mundo Natural y Social	Lenguaje y Comunicación	Pensamiento Matemático	Exploración y Comprensión del Mundo Natural y Social	Exploración y Comprensión del Mundo Natural y Social	Exploración y Comprensión del Mundo Natural y Social
	08:30-09:00	Artes	Pensamiento Matemático	Educación Física	Lenguaje y Comunicación	Artes	Pensamiento Matemático	Artes
1° Primaria	09:00-09:30	Educación Socioemocional	Matemáticas	Conocimiento del Medio	Lengua Materna	Matemáticas	Matemáticas	Matemáticas
	09:30-10:00	Artes	Educación Física	Matemáticas	Artes	Conocimiento del Medio	Educación Física	Conocimiento del Medio
	10:00 - 10:30	Conocimiento del Medio	Lengua Materna	Lengua Materna	Conocimiento del Medio	Educación Socioemocional	Lengua Materna	Educación Socioemocional
	10:30 - 11:00	Lengua Materna	Artes	Educación Física	Matemáticas	Artes	Artes	Artes
1° y 2° Primaria	11:00 - 11:30	Formación Cívica y Ética	Vida Saludable	Inglés	Formación Cívica y Ética	Vida Saludable	Vida Saludable	Vida Saludable
	11:30 - 12:00	Educación Socioemocional	Lengua Materna	Artes	Educación Física	Matemáticas	Lengua Materna	Matemáticas

2° Primaria	12:00 - 12:30	Artes	Artes	Conocimiento del Medio	Matemáticas	Conocimiento del Medio	Artes	Conocimiento del Medio
	12:30-13:00	Conocimiento del Medio	Matemáticas	Lengua Materna	Conocimiento del Medio	Artes	Matemáticas	Artes
	13:00 - 13:30	Lengua Materna	Educación Física	Matemáticas	Lengua Materna	Educación Socioemocional	Educación Física	Educación Socioemocional
3° Primaria	13:30 – 14:00	Educación Socioemocional	Lengua Materna	Matemáticas	Ciencias Naturales	Matemáticas	Lengua Materna	Ciencias Naturales
	14:00-15:00	**Aprendiendo a amar a México**						
3° Primaria	15:00 - 15:30	Artes	Matemáticas	Artes	Matemáticas	Educación Física	Matemáticas	Educación Física
	15:30 - 16:00	Ciencias Naturales	Educación Física	Ciencias Naturales	Lengua Materna	Artes	Educación Física	Artes
	16:00 - 16:30	Lengua Materna	Ciencias Naturales	Lengua Materna	Artes	Educación Socioemocional	Ciencias Naturales	Educación Socioemocional
3° y 4° Primaria	16:30 - 17:00	Formación Cívica y Ética	Vida Saludable	Inglés	Formación Cívica y Ética	Vida Saludable	Vida Saludable	Vida Saludable
4° Primaria	17:00 - 17:30	Educación Física	Historia	Matemáticas	Geografía	Matemáticas	Historia	Matemáticas
	17:30 – 18:00	Educación Socioemocional	Matemáticas	Ciencias Naturales	Matemáticas	Lengua Materna	Matemáticas	Lengua Materna
	18:00 – 18:30	Ciencias Naturales	Lengua Materna	Historia	Lengua Materna	Artes	Lengua Materna	Artes
	18:30 – 19:00	Artes	Geografía	Lengua Materna	Educación Física	Educación socioemocional	Geografía	Educación socioemocional
5° Primaria	19:00 – 19:30	Artes	Matemáticas	Geografía	Matemáticas	Lengua Materna	Matemáticas	Lengua Materna
	19:30 – 20:00	Educación Socioemocional	Ciencias Naturales	Matemáticas	Historia	Matemáticas	Ciencias Naturales	Matemáticas

	20:00 – 20:30	Ciencias Naturales	Lengua Materna	Educación Física	Lengua Materna	Artes	Lengua Materna	Artes
	20:30 – 21:00	Geografía	Historia	Lengua Materna	Artes	Educación Socioemocional	Historia	Educación Socioemocional
5° y 6° Primaria	21:00 – 21:30	Formación Cívica y Ética	Vida Saludable	Inglés	Formación Cívica y Ética	Vida Saludable	Vida Saludable	Vida Saludable
6° Primaria	21:30 – 22:00	Educación Socioemocional	Matemáticas	Artes	Matemáticas	Educación Física	Matemáticas	Educación Física
	22:00 – 22:30	Lengua Materna	Ciencias Naturales	Educación Física	Artes	Matemáticas	Ciencias Naturales	Matemáticas
	22:30 – 23:00	Historia	Lengua Materna	Matemáticas	Lengua Materna	Artes	Lengua Materna	Artes
	23:00 – 23:30	Geografía	Historia	Lengua Materna	Ciencias Naturales	Educación socioemocional	Historia	Educación socioemocional
	23:30 – 06:00	Contenido nocturno 11.2						

REPETICIONES:

· A partir de las 06:00 de la mañana hasta el inicio de clases.
· Desde el fin de clases hasta las 00:00 horas.
· Sábados y domingos de 06:00 a 00:00 horas.

CABLE:

144 TotalPlay
311 Star TV
330 Sky
280 Dish
311 IZZI

* Sujeto a cambios.

Opción 2

tv azteca 7.3 **Cadena 2** RED MÉXICO

GRADO	HORARIO	LUNES	MARTES	MIÉRCOLES	JUEVES	VIERNES	SÁBADO	DOMINGO
5° Primaria	07:30 – 8:00	Artes	Matemáticas	Geografía	Matemáticas	Lengua Materna	Matemáticas	Lengua Materna
	08:00 - 08:30	Educación Socioemocional	Ciencias Naturales	Matemáticas	Historia	Matemáticas	Ciencias Naturales	Matemáticas
	08:30-09:00	Ciencias Naturales	Lengua Materna	Educación Física	Lengua Materna	Artes	Lengua Materna	Artes
	09:00-09:30	Geografía	Historia	Lengua Materna	Artes	Educación Socioemocional	Historia	Educación Socioemocional
5° y 6° Primaria	09:30-10:00	Formación Cívica y Ética	Vida Saludable	Inglés	Formación Cívica y Ética	Vida Saludable	Vida Saludable	Vida Saludable
6° Primaria	10:00 - 10:30	Educación Socioemocional	Matemáticas	Artes	Matemáticas	Educación Física	Matemáticas	Educación Física
	10:30 - 11:00	Lengua Materna	Ciencias Naturales	Educación Física	Artes	Matemáticas	Ciencias Naturales	Matemáticas
	11:00 - 11:30	Historia	Lengua Materna	Matemáticas	Lengua Materna	Artes	Lengua Materna	Artes
	11:30 - 12:00	Geografía	Historia	Lengua Materna	Ciencias Naturales	Educación socioemocional	Historia	Educación socioemocional

1° Primaria	12:00 - 12:30	Educación Socioemocional	Matemáticas	Conocimiento del Medio	Lengua Materna	Matemáticas	Matemáticas	Matemáticas
	12:30-13:00	Artes	Educación Física	Matemáticas	Artes	Conocimiento del Medio	Educación Física	Conocimiento del Medio
	13:00 - 13:30	Conocimiento del Medio	Lengua Materna	Lengua Materna	Conocimiento del Medio	Educación Socioemocional	Lengua Materna	Educación Socioemocional
	13:30 – 14:00	Lengua Materna	Artes	Educación Física	Matemáticas	Artes	Artes	Artes
	14:00-15:00	**Aprendiendo a amar a México**						
1° y 2° Primaria	15:00 - 15:30	Formación Cívica y Ética	Vida Saludable	Inglés	Formación Cívica y Ética	Vida Saludable	Vida Saludable	Vida Saludable
2° Primaria	15:30 - 16:00	Educación Socioemocional	Lengua Materna	Artes	Educación Física	Matemáticas	Lengua Materna	Matemáticas
	16:00 - 16:30	Artes	Artes	Conocimiento del Medio	Matemáticas	Conocimiento del Medio	Artes	Conocimiento del Medio
	16:30 - 17:00	Conocimiento del Medio	Matemáticas	Lengua Materna	Conocimiento del Medio	Artes	Matemáticas	Artes
	17:00 - 17:30	Lengua Materna	Educación Física	Matemáticas	Lengua Materna	Educación Socioemocional	Educación Física	Educación Socioemocional
3° Primaria 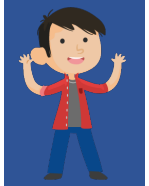	17:30 – 18:00	Educación Socioemocional	Lengua Materna	Matemáticas	Ciencias Naturales	Matemáticas	Lengua Materna	Matemáticas
	18:00 – 18:30	Artes	Matemáticas	Artes	Matemáticas	Educación Física	Matemáticas	Educación Física
	18:30 – 19:00	Ciencias Naturales	Educación Física	Ciencias Naturales	Lengua Materna	Artes	Educación Física	Artes
	19:00 – 19:30	Lengua Materna	Ciencias Naturales	Lengua Materna	Artes	Educación Socioemocional	Ciencias Naturales	Educación Socioemocional

3° y 4° Primaria	19:30 – 20:00	Formación Cívica y Ética	Vida Saludable	Inglés	Formación Cívica y Ética	Vida Saludable	Vida Saludable	Vida Saludable
4° Primaria	20:00 – 20:30	Educación Física	Historia	Matemáticas	Geografía	Matemáticas	Historia	Matemáticas
	20:30 – 21:00	Educación Socioemocional	Matemáticas	Ciencias Naturales	Matemáticas	Lengua Materna	Matemáticas	Lengua Materna
	21:00 – 21:30	Ciencias Naturales	Lengua Materna	Historia	Lengua Materna	Artes	Lengua Materna	Artes
	21:30 – 22:00	Artes	Geografía	Lengua Materna	Educación Física	Educación socioemocional	Geografía	Educación socioemocional
Educación para madres, padres y tutores	22:00 – 22:30	Educación Inicial	Educación Inicial	Educación Especial	Educación Inicial	Educación Inicial	Educación Especial	Educación Inicial
	22:30 – 06:00	Contenido nocturno 11.2						

REPETICIONES:

· A partir de las 06:00 de la mañana hasta el inicio de clases.
· Desde el fin de clases hasta las 00:00 horas.
· Sábados y domingos de 06:00 a 00:00 horas.

* Sujeto a cambios.