SEP SECRETARÍA DE EDUCACIÓN PÚBLICA

CONADE COMISIÓN NACIONAL DE CULTURA FÍSICA Y DEPORTE

DEPENDENCIA O ENTIDAD: COMISION NACIONAL DE CULTURA FISICA Y DEPORTE

UNIDAD RESPONSABLE: DIRECCION GENERAL DE LA COMISION NACIONAL DE CULTURA FISICA Y DEPORTE

1º DE JULIO DE 2019

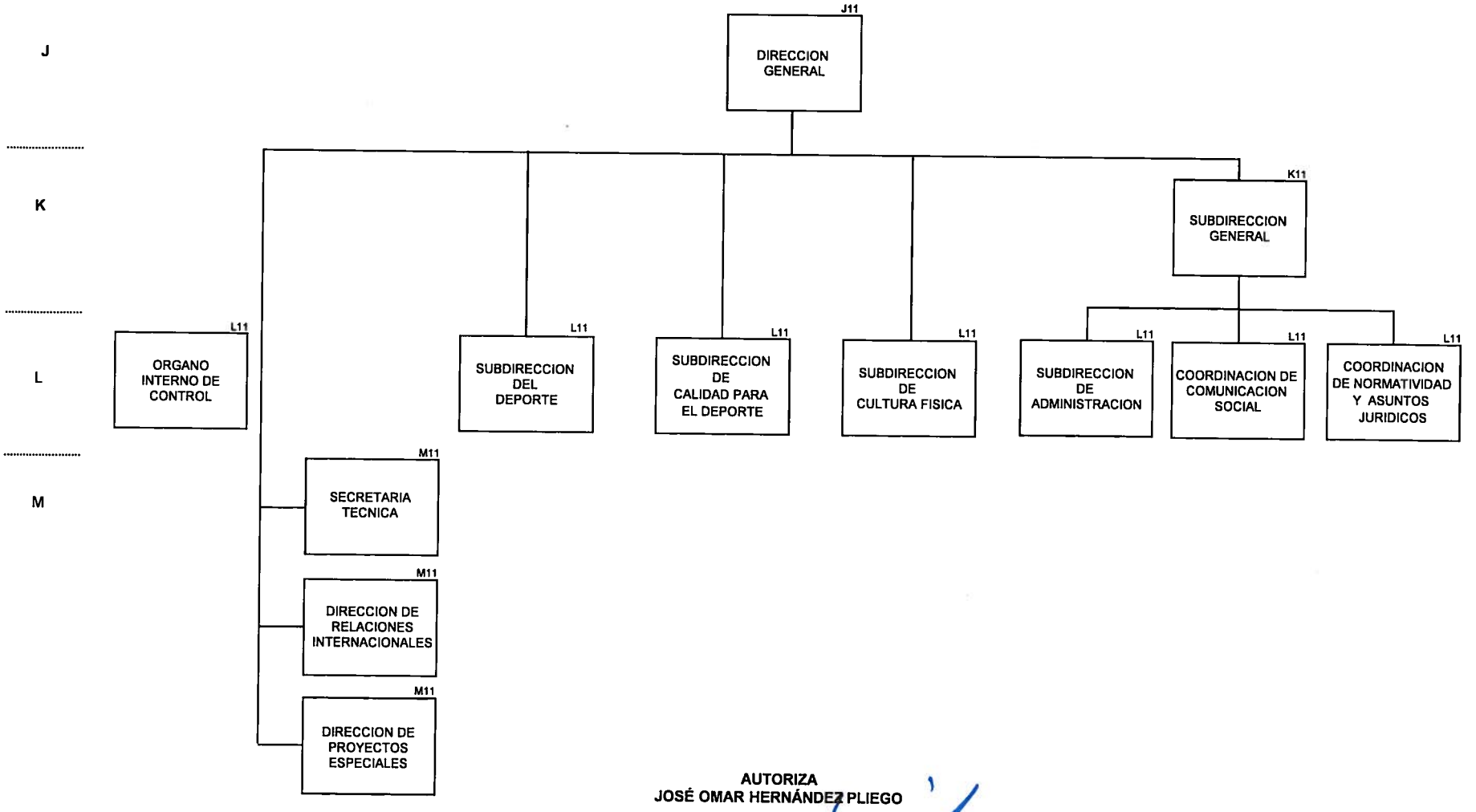

AUTORIZA
JOSÉ OMAR HERNÁNDEZ PLIEGO

SUBDIRECTOR DE ADMINISTRACIÓN