

## REPORTE SEMANAL DE PRECIOS DE AZÚCAR,

No. 46, ciclo azucarero 2019/20

al 14/ago/2020



### PRECIOS RECIENTES

CONCEPTO	10/8/2020	11/8/2020	12/8/2020	13/8/2020	14/8/2020	Promedio Semanal	Promedio Mensual	Promedio del ciclo
<b>Tipo de cambio fix</b> (MX Pesos / US Dólar)	22.49	22.35	22.35	22.26	22.03	22.29	22.41	21.08
<b>MX \$ / TONELADA</b>								
<b>AZÚCAR ESTÁNDAR</b>								
<b>Mayoreo 23 CEDAS*</b>	18,571.65	18,609.66	18,600.63	18,607.86	18,575.63	18,593.08	18,563.30	16,695.09
<b>Contrato 16</b>	13,631.99	13,401.73	13,424.38	13,472.74	13,332.64	13,452.70	13,526.75	12,267.26
<b>Contrato 11</b>	6,221.15	6,277.13	6,325.47	6,434.52	6,362.75	6,324.20	6,323.88	5,707.49
<b>Consumidor **</b>	---	---	---	---	---	27,315.00	27,390.50	25,208.09
<b>AZÚCAR REFINADA</b>								
<b>Mayoreo 21 CEDAS*</b>	20,992.37	21,257.8	20,992.37	21,257.77	20,992.37	21,098.53	21,101.39	18,835.34
<b>Contrato 5</b>	8,332.94	8,311.59	8,384.11	8,471.00	8,398.33	8,379.59	8,401.05	7,592.70
<b>Consumidor **</b>	---	---	---	---	---	28,768.33	29,140.00	29,867.84

#### Notas:

\* Los precios promedio al mayoreo corresponden a la Central de Abastos de Ecatepec, Méx. en el periodo del **28 de mayo al 6 de julio de 2020**; mientras que del **7 al 10 de julio de 2020** no se contó con información de ninguna de las CEDAS a las que se les da seguimiento, derivado de la suspensión de actividades del SNIIM a causa de la cuarentena sanitaria; sin embargo, a partir del **13 de julio de 2020** se fue reestableciendo la información de las CEDAS, por lo tanto, en la semana del **10 al 14 de agosto** en promedio se contó con dato de 8 CEDAS para el azúcar estándar y 7 CEDAS para la refinada.

\*\* Precios promedio al consumidor en la Ciudad de México, Guadalajara, Jal., y Monterrey, N.L.

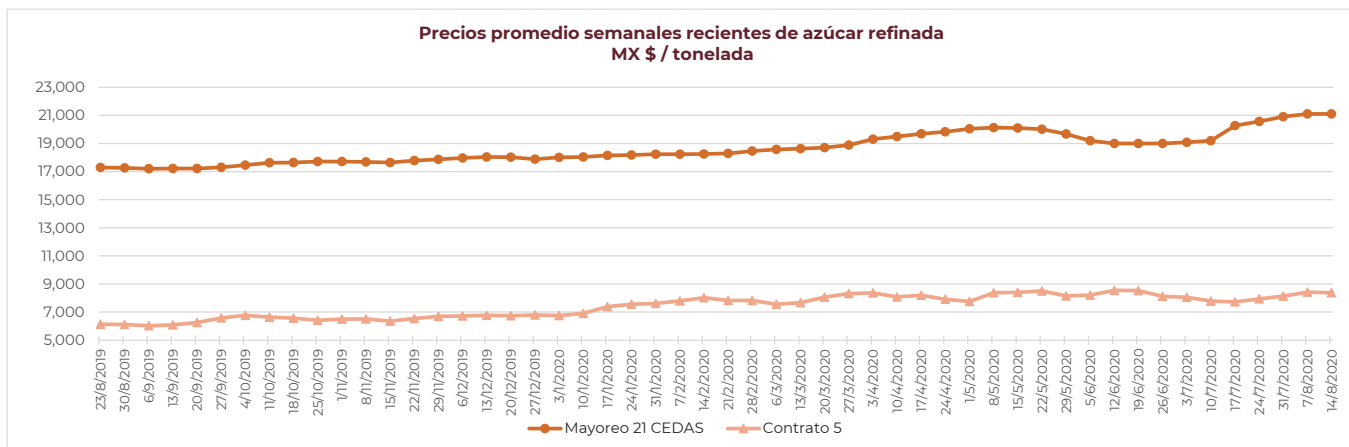
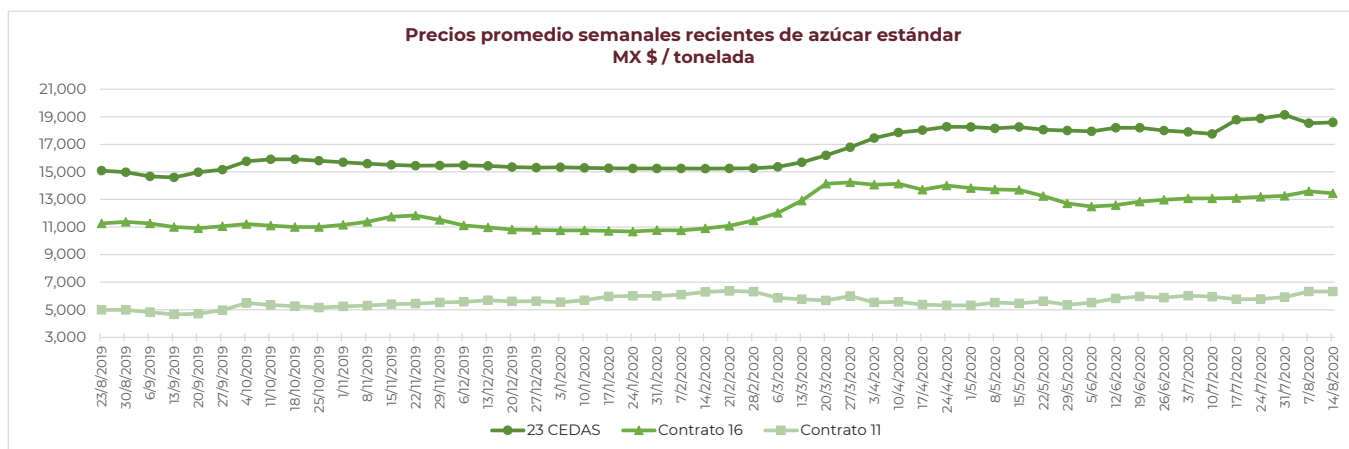

## REPORTE SEMANAL DE PRECIOS DE AZÚCAR,

No. 46, ciclo azucarero 2019/20

al 14/ago/2020



### CICLO 2019/20 VS 2018/19

CONCEPTO	Promedio semanal (Sem. 46 de cada ciclo)			Promedio mensual de cada ciclo			Promedio de cada ciclo		
	10 al 14 ago 2020 (a)	12 al 16 ago 2019 (b)	Variación %	1 al 14 ago 2020 (a)	1 al 16 ago 2019 (b)	Variación %	01 oct 2019 al 14 ago 2020 (a)	01 oct 2018 al 16 ago 2019 (b)	Variación %
	MX Pesos / tonelada		(a) / (b)	MX Pesos / tonelada		(a) / (b)	MX Pesos / tonelada		(a) / (b)
<b>Tipo de cambio fix (MX \$ / US \$)</b>	22.29	19.56	13.95	22.41	19.51	14.87	21.08	19.36	8.91
<b>AZÚCAR ESTÁNDAR</b>									
<b>Mayoreo 23 CEDAS*</b>	18,593.08	15,236.22	22.03	18,563.30	15,315.00	21.21	16,695.09	14,054.69	18.79
<b>Contrato 16</b>	13,452.70	11,132.46	20.84	13,526.75	11,087.62	22.00	12,267.26	11,020.93	11.31
<b>Contrato 11</b>	6,324.20	5,017.13	26.05	6,323.88	5,035.04	25.60	5,707.49	5,329.45	7.09
<b>Consumidor **</b>	27,315.00	23,471.67	16.37	27,390.50	23,800.28	15.08	25,208.09	22,735.25	10.88
<b>AZÚCAR REFINADA</b>									
<b>Mayoreo 21 CEDAS*</b>	21,098.53	17,252.32	22.29	21,101.39	17,313.12	21.88	18,835.34	16,664.43	13.03
<b>Contrato 5</b>	8,379.59	6,156.91	36.10	8,401.05	6,167.72	36.21	7,592.70	6,515.98	16.52
<b>Consumidor **</b>	28,768.33	24,463.33	17.60	29,140.00	24,820.00	17.41	29,867.84	26,791.41	11.48

**Notas:**

\* Los precios promedio al mayoreo corresponden a la Central de Abastos de Ecatepec, Méx. en el periodo del **28 de mayo al 6 de julio de 2020**; mientras que del **7 al 10 de julio de 2020** no se contó con información de ninguna de las CEDAS a las que se les da seguimiento, derivado de la suspensión de actividades del SNIIM a causa de la cuarentena sanitaria; sin embargo, a partir del **13 de julio de 2020** se fue reestableciendo la información de las CEDAS, por lo tanto, en la semana del **10 al 14 de agosto** en promedio se contó con dato de 8 CEDAS para el azúcar estándar y 7 CEDAS para la refinada.

\*\* Precios promedio al consumidor en la Ciudad de México, Guadalajara, Jal., y Monterrey, N.L.

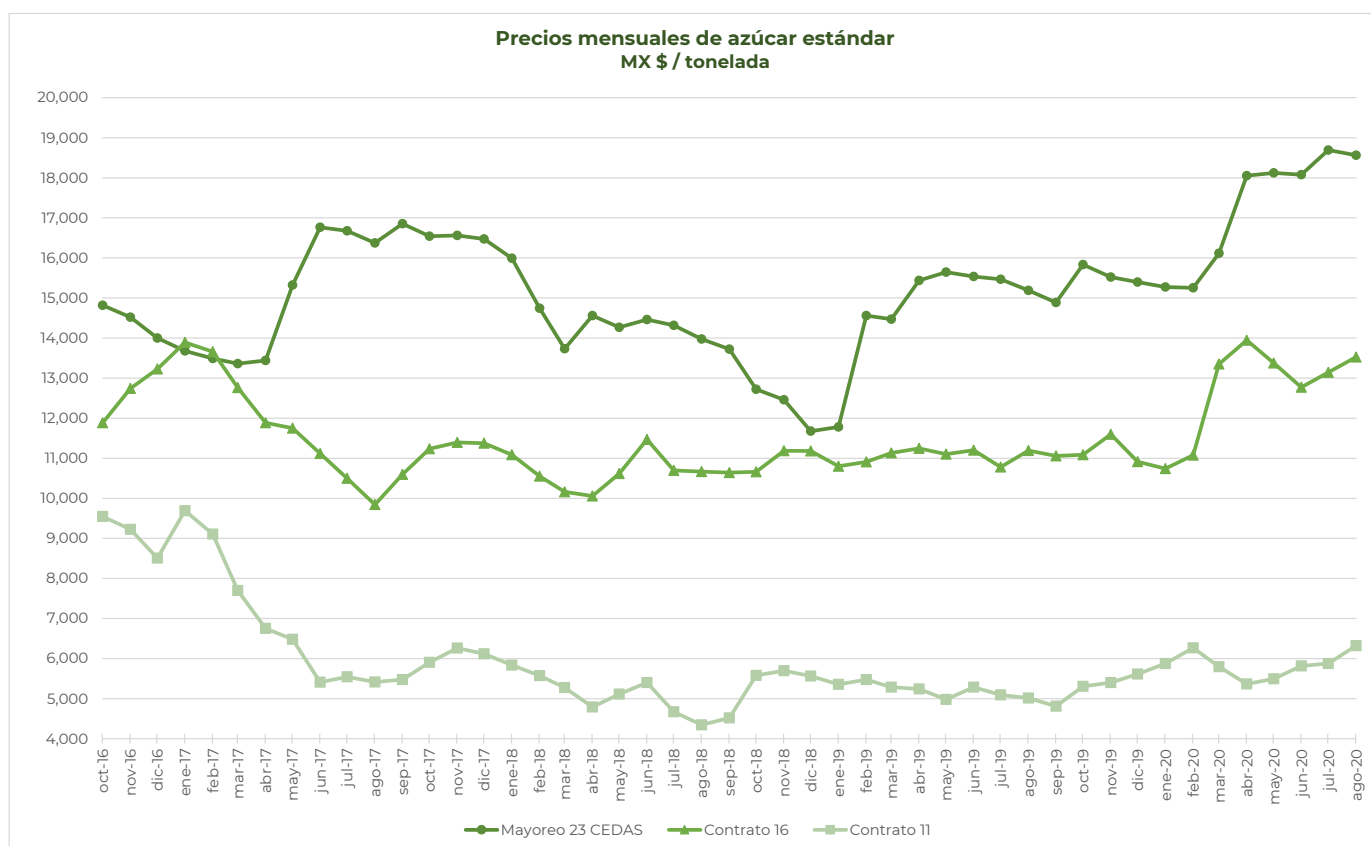

## REPORTE SEMANAL DE PRECIOS DE AZÚCAR,

No. 46, ciclo azucarero 2019/20

al 14/ago/2020

**Comparativo de precios mensuales al mayoreo de azúcar estándar, 23 CEDAS**  
MX \$ / tonelada

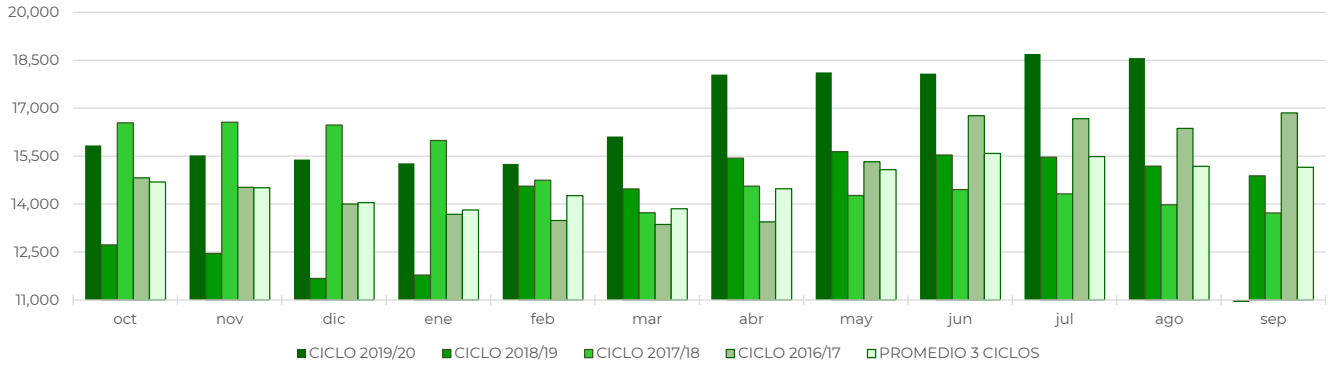

**Comparativo de precios mensuales de azúcar estándar, Contrato 16**  
MX \$ / tonelada

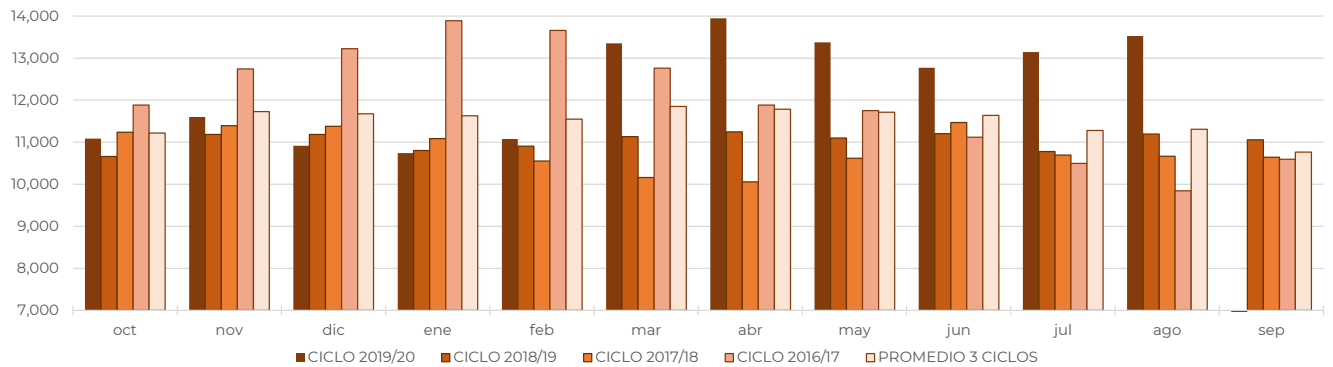

**Comparativo de precios mensuales de azúcar estándar, Contrato 11**  
MX \$ / tonelada

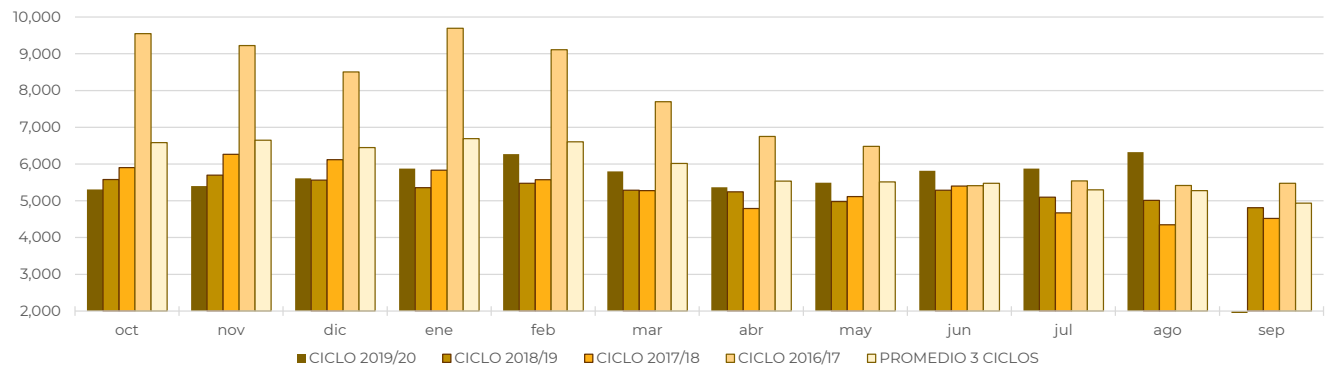

## REPORTE SEMANAL DE PRECIOS DE AZÚCAR,

No. 46, ciclo azucarero 2019/20

al 14/ago/2020



### Histórico de precios de azúcar estándar (MX\$/t)

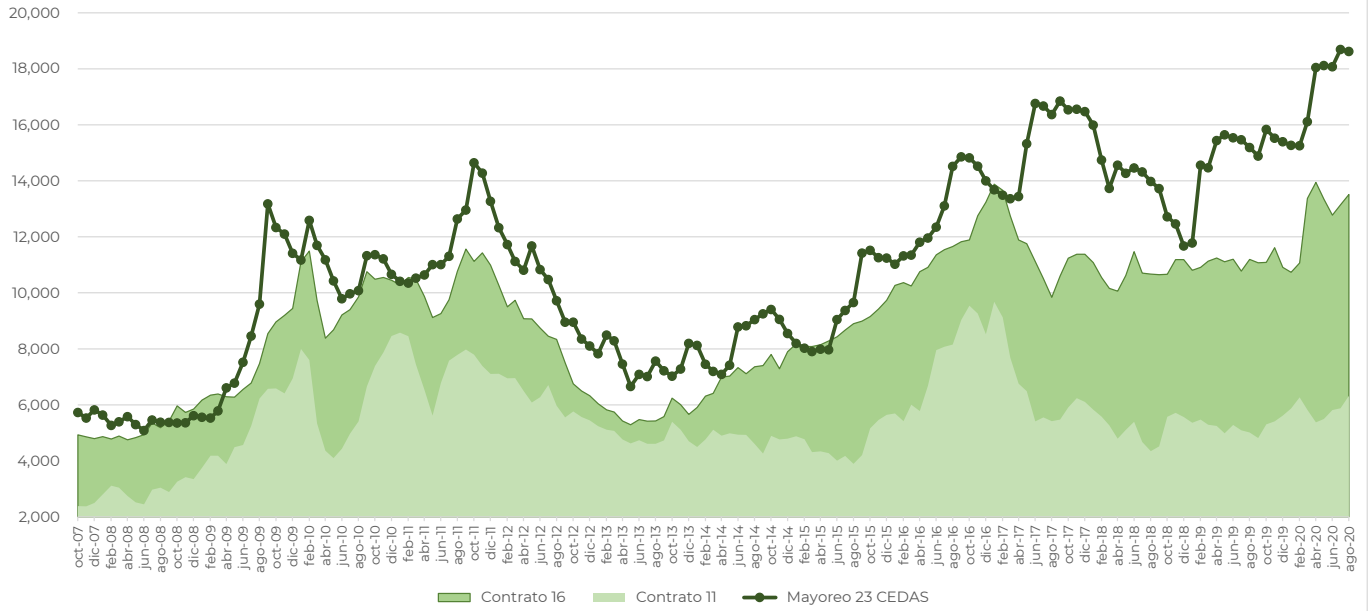

### Histórico de precios de azúcar refinada (MX\$/t)

