

BOLETÍN DE ALERTA POR BAJA PRESIÓN

Jueves 13 de agosto 2020/13:15 h/BP_31_01

SE HA FORMADO UNA ZONA DE BAJA PRESIÓN CON 10% DE PROBABILIDAD PARA DESARROLLO CICLÓNICO, AL SURESTE DEL GOLFO DE TEHUANTEPEC

Probabilidad de formación de ciclón tropical

A 48 horas:

20%

A 5 días:

70%

SINOPSIS METEOROLÓGICA: Se ha formado una zona de baja presión con 10 % de probabilidad para desarrollo ciclónico en 48 horas. Se localiza al sureste del Golfo de Tehuantepec, con desplazamiento hacia el oeste-noroeste.

2020-08-13 11:30:20 UTC

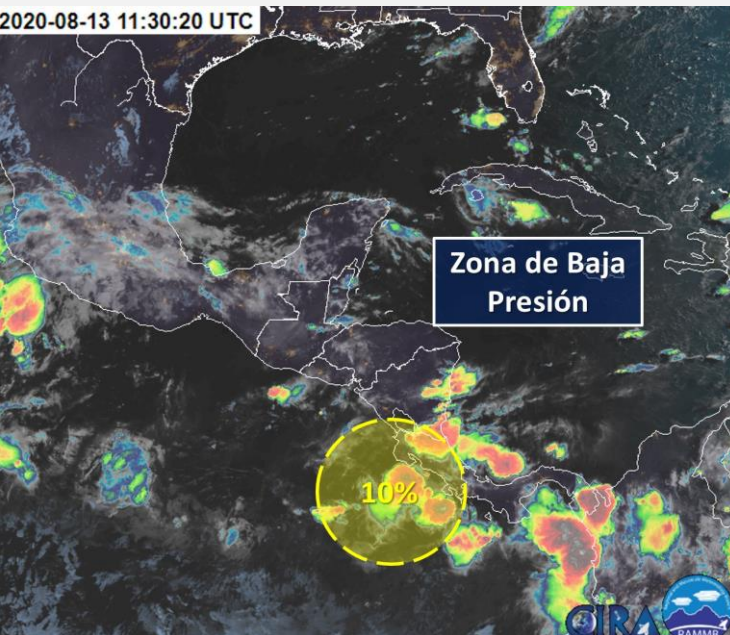

EFFECTOS Y COMENTARIOS:

- **Ubicación:** A 920 km al sureste de la Desembocadura del Río Suchiate, frontera México-Guatemala.
- **Vientos sostenidos:** de 20 km/h.
- **Rachas de viento:** de 30 km/h.
- **Desplazamiento:** Hacia el oeste-noroeste.

Comentarios:

- Por el momento no afecta al país.

RECOMENDACIONES:

- Infórmese en Protección Civil como protegerse en caso de un ciclón tropical que afecte su zona.
- Mantenerse informado sobre las condiciones meteorológicas en sus lugares de residencia.
- Especialmente en esta temporada, manténgase alejado de corrientes de ríos y arroyo.
- Evite circular por carreteras inundadas o con lluvia y atienda señalamientos de zonas de deslave.
- Evite afectaciones por caída de rayos nube-tierra, frecuentes en zonas de tormentas.
- Atienda las recomendaciones e indicaciones de Capitanía de Puertos y autoridades costeras.
- Siga el desarrollo del evento en la información oficial.

ENLACES OFICIALES RELACIONADOS:

Elaboró: Ing. Gadiel Guzmán Mendoza/ Ing. Belen Morales Alegre