

30
JUL

Día Mundial
contra la
**Trata de
Personas**

RIESGOS PARA LA TRATA DE PERSONAS EN RELACIÓN CON EL COVID-19

Se estima que la situación generada por el coronavirus, también conocido como COVID-19:

Genere demanda de elaboración de productos necesarios para hacer frente a la pandemia, como cubre bocas, batas y desinfectantes de manos, recurriendo a fuentes de trabajo fácilmente explotables que pueden constituir trata de personas con fines de trabajo forzado.

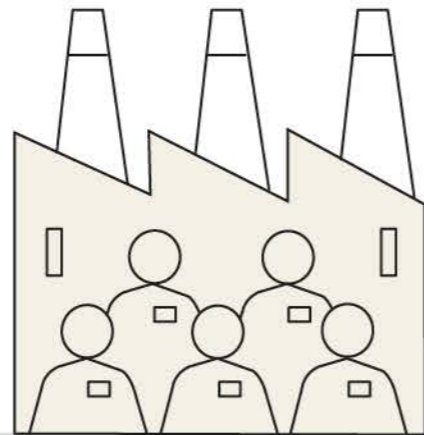

Afecte la situación de riesgo y vulnerabilidad de las personas que son víctimas de trata, porque su entorno de vida (largas jornadas de trabajo, no acceso a sistemas de salud, no tienen acceso a medidas de prevención para el virus), puede **exponerlas al virus sin la protección necesaria.**

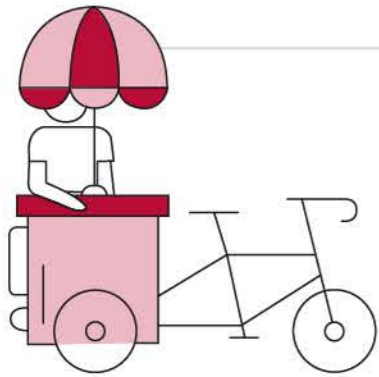

Afecte a casi **2700 millones de personas trabajadoras**, es decir, alrededor del **81%** de la fuerza de trabajo mundial por las medidas de paralización total o parcial del trabajo. Esto aumentará potencialmente el desempleo y el subempleo, la calidad del trabajo debido a la reducción de salarios y menor acceso a la protección social y perjudicará aún más a los grupos más vulnerables, como las y los trabajadores del sector informal. La población en esta situación estará en riesgo de ser víctima de trata de personas.

Aumente el empleo informal como estrategia de supervivencia para todas las personas, y en especial a las mujeres quienes se ocupan más en este tipo de empleo.



Lleve a que las familias más pobres probablemente envíen a sus hijos e hijas al mercado de trabajo, lo que **aumentará las tasas de trabajo infantil** que puede convertirse en trabajo infantil forzado.

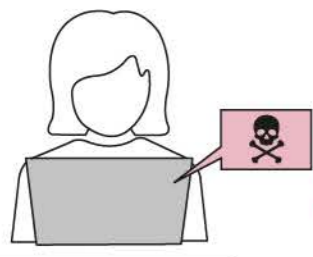

Favorezca que el crimen organizado o personas tratantes se aprovechen de las situaciones de desempleo y pobreza, **así como del aumento del tiempo en internet y redes sociales debido al aislamiento, para hacer ofertas engañosas de empleo**, de educación, o de relaciones amorosas para enganchar a sus víctimas.

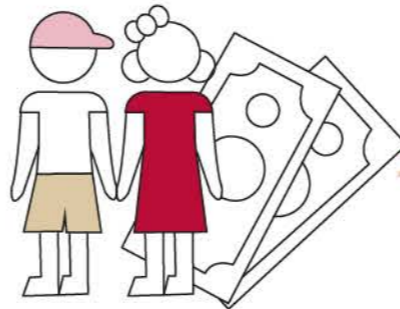

Aumente el consumo, producción y difusión de pornografía infantil por la situación confinamiento como consecuencia de estar en contacto con las personas victimarias.

Empeore la realidad de las personas migrantes en situación irregular que se ocupan generalmente en sectores informales, por lo que **se verá afectada su capacidad para asegurarse medios mínimos de subsistencia, incluyendo alimentación, salud y vivienda** (muchas veces en hacinamiento), corren riesgo de infectarse y no contar con servicios de salud y protección.



¿OFERTAS DE TRABAJO DEMASIADO ATRACTIVAS?

MARCA CADA RECUADRO SI LA OFERTA QUE RECIBISTE:

- ✓ Ofrece un pago más alto de lo habitual.
- ✓ Prometen cubrir o prestarte dinero para el traslado hasta el lugar donde trabajarás o estudiarás.
- ✓ No hay claridad en las actividades a desarrollar, no te piden experiencia.
- ✓ Piden mucha información personal como características físicas, referencias familiares, fotos con poca ropa o tener "amplio criterio".
- ✓ El trabajo ofrecido implica que tengas que trasladarte lejos de tu familia y amistades, a un lugar donde no contarás con ayuda en caso de necesitarla.

Si marcaste dos o más, ¡CUIDADO! Puede ser un medio de enganche de trata de personas.

ALGUNOS MECANISMOS DE ENGANCHE PARA LA TRATA DE PERSONAS MÁS UTILIZADOS SON:

- ▶ Ofertas de empleo atractivas.
- ▶ El enamoramiento, promesas de matrimonio.
- ▶ Uso de redes sociales.
- ▶ Ofertas educativas a nivel nacional o internacional de instituciones no oficiales o desconocidas.
- ▶ Ofertas educativas, de empleo, de modelaje o actuación que prometen conocer otro país.

Fuentes:

- <https://humantraffickingsearch.org/covid-19-and-human-trafficking/>
- Comisión Económica para América Latina (CEPAL), Informe especial COVID-19. América Latina y el Caribe ante la pandemia del COVID-19. Efectos económicos y sociales, 3 de abril de 2020.
- <https://www.animalpolitico.com/2020/04/hacienda-afectacion-economica-covid-19-previsiones/>
- Organización Internacional del Trabajo (OIT). Observatorio de la OIT-segunda edición: el COVID-19 y el mundo del trabajo. Estimaciones actualizadas y análisis, 7 de abril de 2020
- Banco Interamericano de Desarrollo (BID). Políticas sociales en respuesta al Coronavirus, 2020
- <https://www.elfinanciero.com.mx/economia/cada-mes-de-paro-en-la-produccion-le-costara-2-puntos-del-pib-a-principales-economias-ocde>

SI SOSPECHAS, LLAMA DE MANERA ANÓNIMA A
LA LÍNEA GRATUITA NACIONAL
CONTRA LA TRATA DE PERSONAS **800 5533 000**



GOBIERNO DE
MÉXICO

GOBERNACIÓN
SECRETARÍA DE GOBERNACIÓN