SEGURIDAD
SECRETARÍA DE SEGURIDAD Y PROTECCIÓN CIUDADANA

CNPC
COORDINACIÓN NACIONAL DE PROTECCIÓN CIVIL

SINAPROC
SISTEMA NACIONAL DE PROTECCIÓN CIVIL

BOLETÍN DE ALERTA POR BAJA PRESIÓN

Viernes 31 de julio 2020/12:45 h/BP_24_02

ZONA DE BAJA PRESIÓN CON PROBABILIDAD DE DESARROLLO CICLÓNICO.

Probabilidad de formación de ciclón tropical

A 48 horas:	A 5 días:
20%	20%

SINOPSIS METEOROLÓGICA: Zona de baja presión ahora con 20% de probabilidad para desarrollo ciclónico en 48 horas. Muy lejos de costas mexicanas.

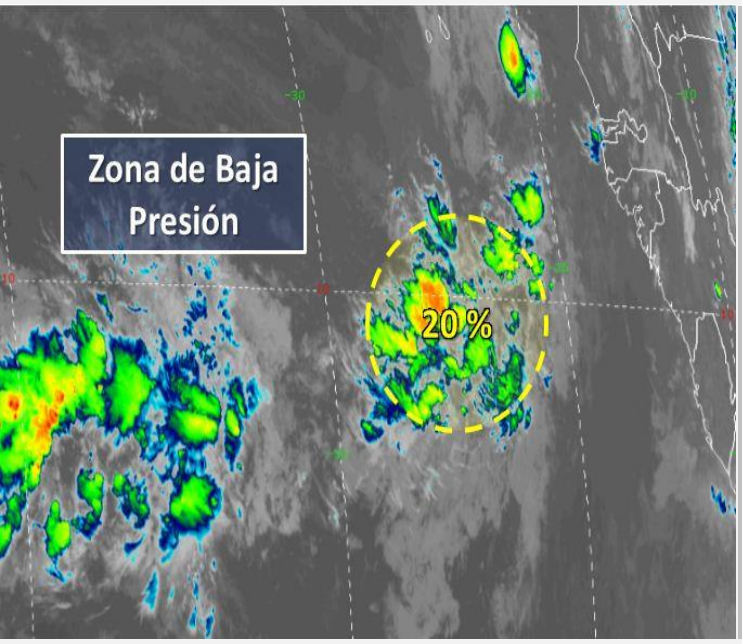

EFECTOS Y COMENTARIOS:

- **Ubicación:** A 7,140 km al este de las costas de Quintana Roo.
- **Vientos sostenidos:** de 20 km/h.
- **Rachas de viento:** de 35 km/h.
- **Desplazamiento:** Lentamente hacia el norte.

Comentarios:

- No representa peligro para el territorio mexicano.

RECOMENDACIONES:

- Infórmese en Protección Civil como protegerse en caso de un ciclón tropical que afecte su zona.
- Mantenerse informado sobre las condiciones meteorológicas en sus lugares de residencia.
- Especialmente en esta temporada, manténgase alejado de corrientes de ríos y arroyo.
- Evite circular por carreteras inundadas o con lluvia y atienda señalamientos de zonas de deslave.
- Evite afectaciones por caída de rayos nube-tierra, frecuentes en zonas de tormentas.
- Atienda las recomendaciones e indicaciones de Capitanía de Puertos y autoridades costeras.
- Siga el desarrollo del evento en la información oficial.

ENLACES OFICIALES RELACIONADOS:

Elaboró: Ing. Gadiel Guzmán Mendoza/ Ing. Belen Morales Alegre

MARINA SECRETARÍA DE MARINA | CONAGUA COMISIÓN NACIONAL DEL AGUA | SERVICIO METEOROLÓGICO NACIONAL | SUBDIRECCIÓN GENERAL TÉCNICA | SUBDIRECCIÓN GENERAL DE PLANEACIÓN | CENAPRED CENTRO NACIONAL DE PREVENCIÓN DE DESASTRES | COMUNICACIONES