SEGURIDAD
SECRETARÍA DE SEGURIDAD Y PROTECCIÓN CIUDADANA

CNPC
COORDINACIÓN NACIONAL DE PROTECCIÓN CIVIL

SINAPROC
SISTEMA NACIONAL DE PROTECCIÓN CIVIL

BOLETÍN DE ALERTA POR BAJA PRESIÓN

Jueves 30 de julio 2020/13:15 h/BP_25_01

ZONA DE BAJA PRESIÓN AUMENTA A 20% DE POTENCIAL CICLÓNICO AL SUROESTE DE BAJA CALIFORNIA SUR, MUY LEJOS DE COSTAS DE MÉXICO.

Probabilidad de formación de ciclón tropical

A 48 horas:	A 5 días:
20%	20%

SINOPSIS METEOROLÓGICA: Zona de baja presión aumenta a 20% de probabilidad para desarrollo ciclónico al suroeste de las costas de Baja California Sur, asociada con la onda tropical No. 21. Muy lejos de costas mexicanas.

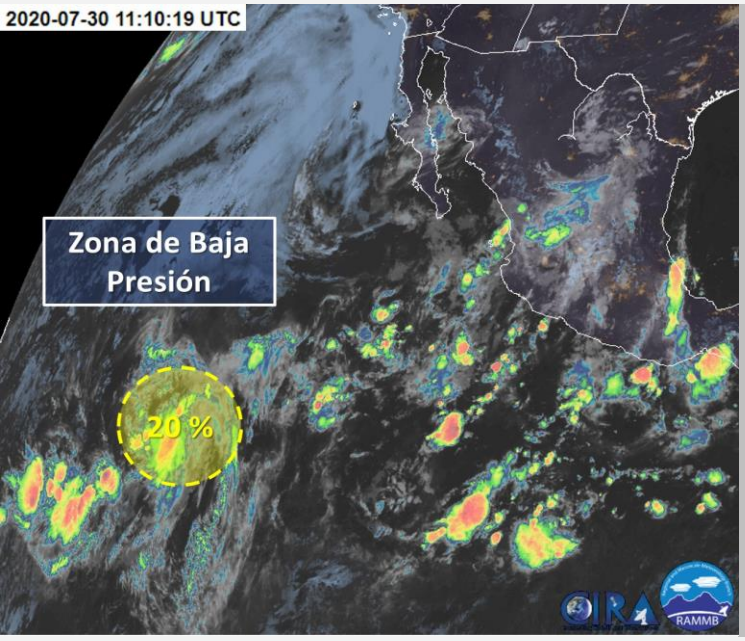

EFECTOS Y COMENTARIOS:

- **Ubicación:** A 1,780 km al suroeste de Cabo San Lucas, B.C.S.
- **Vientos sostenidos:** de 20 km/h.
- **Rachas de viento:** de 30 km/h.
- **Desplazamiento:** Hacia el noroeste.

Comentarios:

- No representa peligro para el territorio mexicano.

RECOMENDACIONES:

- Infórmese en Protección Civil como protegerse en caso de un ciclón tropical que afecte su zona.
- Mantenerse informado sobre las condiciones meteorológicas en sus lugares de residencia.
- Especialmente en esta temporada, manténgase alejado de corrientes de ríos y arroyo.
- Evite circular por carreteras inundadas o con lluvia y atienda señalamientos de zonas de deslave.
- Evite afectaciones por caída de rayos nube-tierra, frecuentes en zonas de tormentas.
- Atienda las recomendaciones e indicaciones de Capitanía de Puertos y autoridades costeras.
- Siga el desarrollo del evento en la información oficial.

ENLACES OFICIALES RELACIONADOS:

Elaboró: Ing. Gadiel Guzmán Mendoza/ Ing. Belen Morales Alegre

MARINA SECRETARÍA DE MARINA | CONAGUA COMISIÓN NACIONAL DEL AGUA | SERVICIO METEOROLÓGICO NACIONAL SUBDIRECCIÓN GENERAL TÉCNICA SUBDIRECCIÓN GENERAL DE PLANEACIÓN | CENAPRED CENTRO NACIONAL DE PREVENCIÓN DE DESASTRES | COMUNICACIONES