SEGURIDAD
SECRETARÍA DE SEGURIDAD Y PROTECCIÓN CIUDADANA

CNPC
COORDINACIÓN NACIONAL DE PROTECCIÓN CIVIL

SINAPROC
SISTEMA NACIONAL DE PROTECCIÓN CIVIL

BOLETÍN DE ALERTA POR BAJA PRESIÓN

Lunes 27 de julio 2020/12:45 h/BP_23_02

ZONA DE BAJA PRESIÓN EN EL OCÉANO ATLÁNTICO TROPICAL INCREMENTA A 80% DE PROBABILIDAD PARA DESARROLLO CICLÓNICO, MUY LEJOS DE MÉXICO.

Probabilidad de formación de ciclón tropical

A 48 horas:	A 5 días:
70%	80%

SINOPSIS METEOROLÓGICA: Zona de baja presión asociada con una onda tropical, incrementó a 80% de probabilidad para desarrollo ciclónico en 48 horas, se localiza en el Océano Atlántico Central. Muy lejos de costas mexicanas.

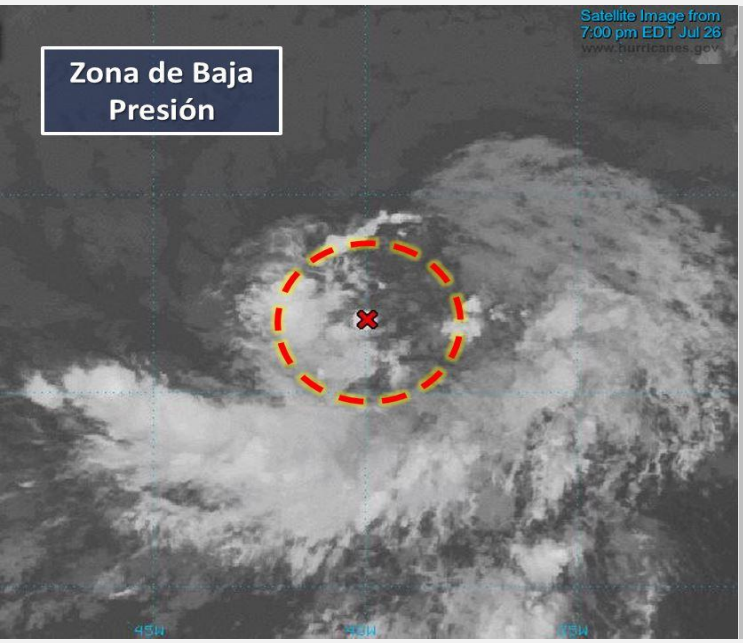

EFECTOS Y COMENTARIOS:

- **Ubicación:** A 5,070 km al este de las costas de Quintana Roo.
- **Vientos sostenidos:** de 35 km/h.
- **Rachas de viento:** de 45 km/h.
- **Desplazamiento:** Hacia el oeste.

Comentarios:

- No representa peligro para territorio mexicano.

RECOMENDACIONES:

- Infórmese en Protección Civil como protegerse en caso de un ciclón tropical que afecte su zona.
- Mantenerse informado sobre las condiciones meteorológicas en sus lugares de residencia.
- Especialmente en esta temporada, manténgase alejado de corrientes de ríos y arroyo.
- Evite circular por carreteras inundadas o con lluvia y atienda señalamientos de zonas de deslave.
- Evite afectaciones por caída de rayos nube-tierra, frecuentes en zonas de tormentas.
- Atienda las recomendaciones e indicaciones de Capitanía de Puertos y autoridades costeras.
- Siga el desarrollo del evento en la información oficial.

ENLACES OFICIALES RELACIONADOS:

Elaboró: Ing. Gadiel Guzmán Mendoza/ Ing. Belen Morales Alegre

MARINA SECRETARÍA DE MARINA | CONAGUA COMISIÓN NACIONAL DEL AGUA | SERVICIO METEOROLÓGICO NACIONAL SUBDIRECCIÓN GENERAL TÉCNICA SUBDIRECCIÓN GENERAL DE PLANEACIÓN | CENAPRED CENTRO NACIONAL DE PREVENCIÓN DE DESASTRES | COMUNICACIONES