SEGURIDAD
SECRETARÍA DE SEGURIDAD Y PROTECCIÓN CIUDADANA

CNPC
COORDINACIÓN NACIONAL DE PROTECCIÓN CIVIL

SINAPROC
SISTEMA NACIONAL DE PROTECCIÓN CIVIL

BOLETÍN DE ALERTA POR BAJA PRESIÓN

Miercoles 22 de julio 2020/12:00 h/BP_21_03

ZONA DE BAJA PRESIÓN AUMENTA A 40% DE PROBABILIDAD PARA DESARROLLO CICLÓNICO.

Probabilidad de formación de ciclón tropical

A 48 horas:	A 5 días:
40%	50%

SINOPSIS METEOROLÓGICA: Zona de baja presión asociada con la Onda Tropical No. 20, aumenta a 40% de probabilidad para desarrollo ciclónico en 48 horas, se localiza al oriente del Golfo de México, con desplazamiento hacia el oeste-noroeste. Se mantiene en vigilancia.

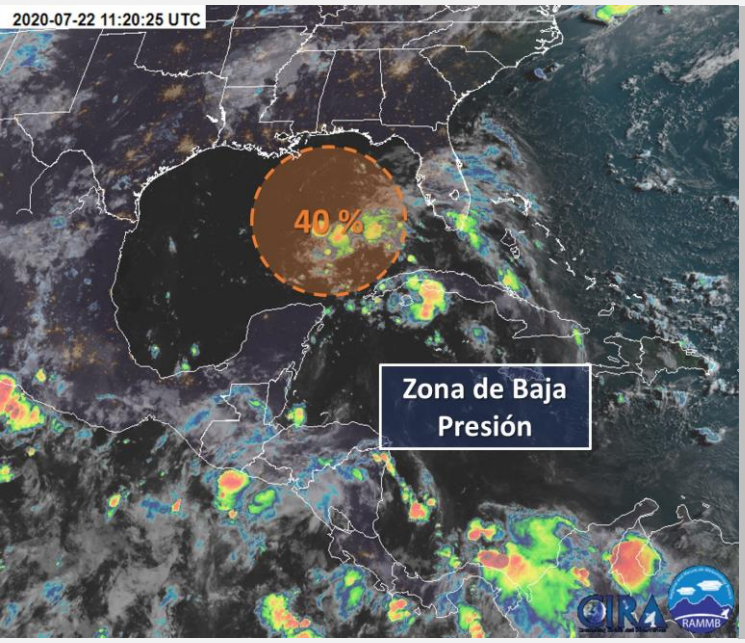

EFECTOS Y COMENTARIOS:

- **Ubicación:** A 415 km al norte de Cabo Catoche, Q. Roo.
- **Vientos sostenidos:** de 25 km/h.
- **Rachas de viento:** de 35 km/h.
- **Desplazamiento:** Hacia el oeste-noroeste.

Comentarios:

- Se mantiene en vigilancia.

RECOMENDACIONES:

- Infórmese en Protección Civil como protegerse en caso de un ciclón tropical que afecte su zona.
- Mantenerse informado sobre las condiciones meteorológicas en sus lugares de residencia.
- Especialmente en esta temporada, manténgase alejado de corrientes de ríos y arroyo.
- Evite circular por carreteras inundadas o con lluvia y atienda señalamientos de zonas de deslave.
- Evite afectaciones por caída de rayos nube-tierra, frecuentes en zonas de tormentas.
- Atienda las recomendaciones e indicaciones de Capitanía de Puertos y autoridades costeras.
- Siga el desarrollo del evento en la información oficial.

ENLACES OFICIALES RELACIONADOS:

Elaboró: Ing. Gadiel Guzmán Mendoza/ Ing. Belen Morales Alegre

MARINA SECRETARÍA DE MARINA | CONAGUA COMISIÓN NACIONAL DEL AGUA | SERVICIO METEOROLÓGICO NACIONAL SUBDIRECCIÓN GENERAL TÉCNICA SUBDIRECCIÓN GENERAL DE PLANEACIÓN | CENAPRED CENTRO NACIONAL DE PREVENCIÓN DE DESASTRES | COMUNICACIONES