



**Días de zafra y fechas de cierre del 4º estimado**

**Cuadro 1**

Ingenio	Fecha de inicio	Fecha de cierre	Días de zafra
Calipam *	29 de noviembre de 2019	4 de marzo de 2020	97
San Miguel del Naranjo *	9 de diciembre de 2019	27 de marzo de 2020	110
El Refugio *	23 de diciembre de 2019	4 de abril de 2020	104
Central Progreso *	11 de enero de 2020	7 de abril de 2020	88
El Mante *	13 de noviembre de 2019	8 de abril de 2020	148
Central La Providencia *	21 de diciembre de 2019	8 de abril de 2020	110
Lázaro Cárdenas *	7 de diciembre de 2019	14 de abril de 2020	130
Central Motzorongo *	15 de diciembre de 2019	16 de abril de 2020	124
Plan de Ayala *	7 de enero de 2020	16 de abril de 2020	101
Aarón Sáenz Garza *	12 de noviembre de 2019	18 de abril de 2020	159
Plan de San Luis *	2 de enero de 2020	21 de abril de 2020	111
El Higo *	19 de diciembre de 2019	24 de abril de 2020	128
San José de Abajo *	17 de diciembre de 2019	27 de abril de 2020	133
La Gloria *	12 de diciembre de 2019	28 de abril de 2020	139
Alianza Popular *	29 de diciembre de 2019	29 de abril de 2020	123
Cía. La Fe (Pujilic) *	14 de noviembre de 2019	29 de abril de 2020	168
Central El Potrero *	22 de diciembre de 2019	30 de abril de 2020	131
El Modelo *	28 de noviembre de 2019	1 de mayo de 2020	156
Santa Clara *	16 de diciembre de 2019	2 de mayo de 2020	139
Eldorado *	10 de enero de 2020	7 de mayo de 2020	119
Pedernales *	15 de diciembre de 2019	8 de mayo de 2020	146
Emiliano Zapata *	28 de noviembre de 2019	8 de mayo de 2020	163
Huixtla *	22 de noviembre de 2019	8 de mayo de 2020	169
Constancia *	26 de diciembre de 2019	10 de mayo de 2020	137
Central San Miguelito *	9 de diciembre de 2019	10 de mayo de 2020	154
San Pedro *	5 de diciembre de 2019	11 de mayo de 2020	159
San Nicolás *	2 de diciembre de 2019	11 de mayo de 2020	162
Atencingo *	7 de noviembre de 2019	11 de mayo de 2020	187
Mahuixtlán *	22 de noviembre de 2019	13 de mayo de 2020	174
San Rafael de Pucté *	3 de enero de 2020	16 de mayo de 2020	135
La Margarita *	27 de noviembre de 2019	17 de mayo de 2020	173
Pánuco *	2 de diciembre de 2019	18 de mayo de 2020	169
Central Casasano *	28 de noviembre de 2019	19 de mayo de 2020	174
San Cristóbal *	21 de diciembre de 2019	21 de mayo de 2020	153
El Carmen *	5 de diciembre de 2019	26 de mayo de 2020	174
Adolfo López Mateos *	25 de noviembre de 2019	28 de mayo de 2020	186
CIASA (Cuatotolapam) *	6 de diciembre de 2019	29 de mayo de 2020	176
Tres Valles *	24 de noviembre de 2019	31 de mayo de 2020	190
Quesería *	4 de diciembre de 2019	6 de junio de 2020	186
San Francisco Ameca *	6 de diciembre de 2019	9 de junio de 2020	187
Melchor Ocampo *	23 de noviembre de 2019	10 de junio de 2020	201
La Joya *	10 de diciembre de 2019	15 de junio de 2020	189
Tamazula *	21 de noviembre de 2019	15 de junio de 2020	208
Bellavista *	7 de diciembre de 2019	16 de junio de 2020	193
Tala *	4 de diciembre de 2019	18 de junio de 2020	198
José María Morelos *	10 de diciembre de 2019	20 de junio de 2020	194
Presidente Benito Juárez *	1 de diciembre de 2019	26 de junio de 2020	209
Puga *	16 de diciembre de 2019	2 de julio de 2020	200
El Molino *	16 de diciembre de 2019	5 de julio de 2020	203
Santa Rosalía *	27 de diciembre de 2019	17 de julio de 2020	204

\* El Ingenio concluyó la zafra 2019/2020.



**Comparativos nacionales**

**Semanal**

**Cuadro 2**

Variable	Superficie industrializada	Caña molida	Rendimiento de campo	Producción total de azúcar	Rendimiento de fábrica	Rendimiento agroindustrial
	ha	t	t/ha	t	%	t azúcar/ha
Real zafra 2019/20 (a)	414	21,971	53.05	1,795	8.17	4.33
4° estimado, zafra 2019/20 (b)	-	-	-	-	-	-
Real zafra 2018/19 (c) *	-	-	-	-	-	-
<b>Diferencias</b>						
(a) - (b)	414.16	21,971	53.05	1,795	8.17	4.33
(a) - (c)	414.16	21,971	53.05	1,795	8.17	4.33

\* Semana 42 con fecha de corte al 20/07/2019

**Semanal de calidades de azúcar (t)**

**Cuadro 3**

Variable	Azúcar refinada	Azúcar estándar	Azúcar blanco especial	Azúcar mascabado	Azúcar con pol menor a 99.2
Real zafra 2019/20 (d)	-	-	-	-	1,795
Real zafra 2018/19 (e)*	-	-	-	-	-
<b>Diferencias</b>					
(d) - (e)	-	-	-	-	1,795

\* Semana 42 con fecha de corte al 20/07/2019

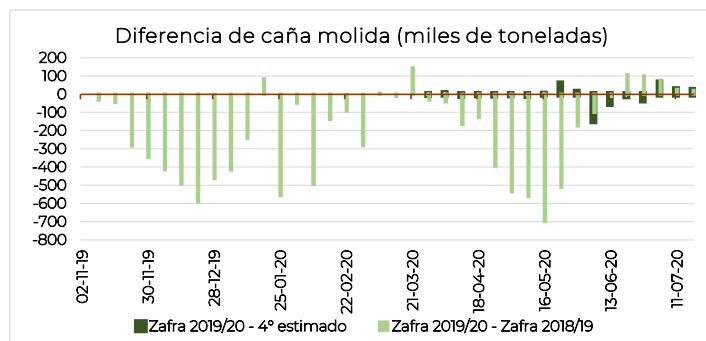
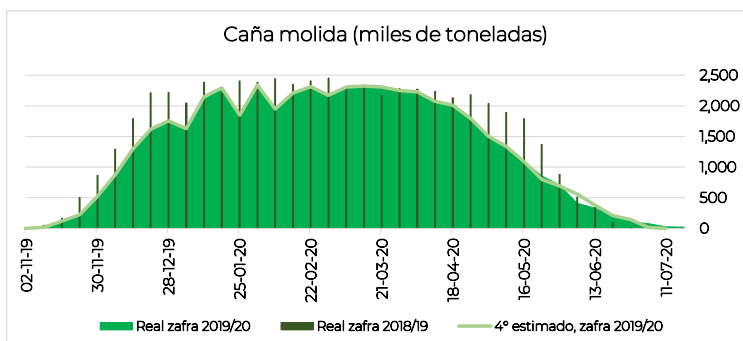
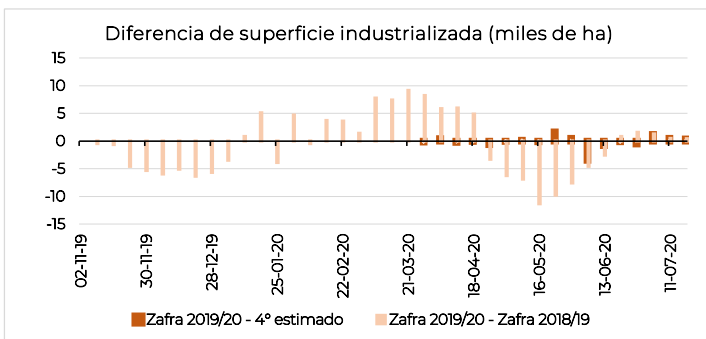
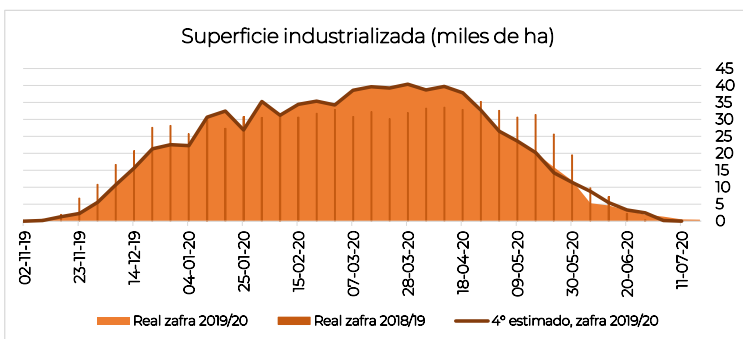



**Comparativos nacionales**

**Acumulados**

**Cuadro 4**

Variable	Superficie industrializada	Caña molida	Rendimiento de campo	Producción total de azúcar	Rendimiento de fábrica	Rendimiento agroindustrial
	ha	t	t/ha	t	%	t azúcar/ha
Real zafra 2019/20 (a)	783,594	49,280,927	62.89	5,278,397	10.71	6.74
4° estimado, zafra 2019/20 (b)	784,996	49,370,493	62.89	5,290,650	10.72	6.74
Real zafra 2018/19 (c) *	804,060	57,036,700	70.94	6,425,919	11.27	7.99
<b>Diferencias</b>						
(a) - (b)	-1,402	-89,566	0.00	-12,253	-0.01	0.00
(a) - (c)	-20,466	-7,755,773	-8.05	-1,147,522	-0.56	-1.25

\* Semana 42 con fecha de corte al 20/07/2019

**Acumulados de calidades de azúcar (t)**

**Cuadro 5**

Variable	Azúcar refinada	Azúcar estándar	Azúcar blanco especial	Azúcar mascabado	Azúcar con pol menor a 99.2
Real zafra 2019/20 (a)	1,264,172	3,100,295	196,010	3,304	714,616
Real zafra 2018/19 (b) *	1,487,107	3,765,806	209,224	174,476	789,306
<b>Diferencias</b>					
(a) - (b)	-222,934	-665,511	-13,215	-171,172	-74,690

\* Semana 42 con fecha de corte al 20/07/2019

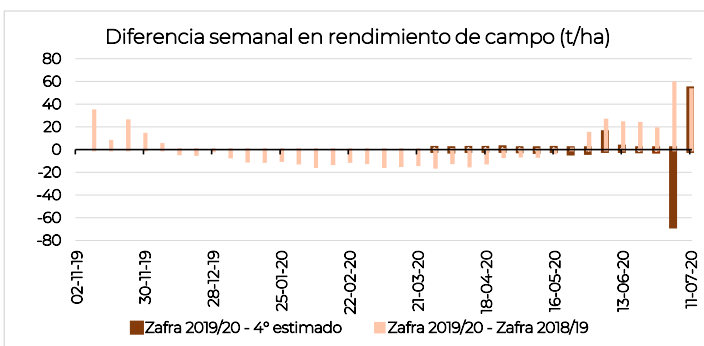
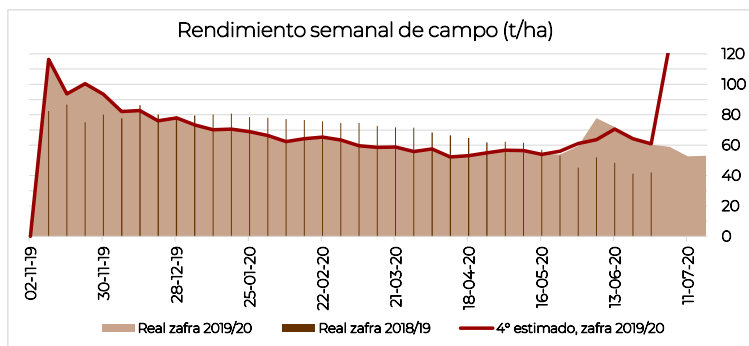
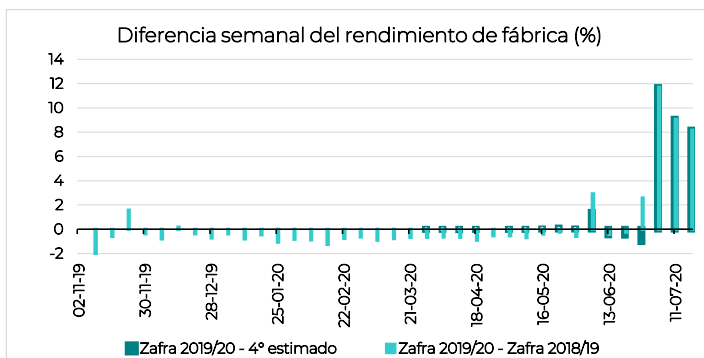
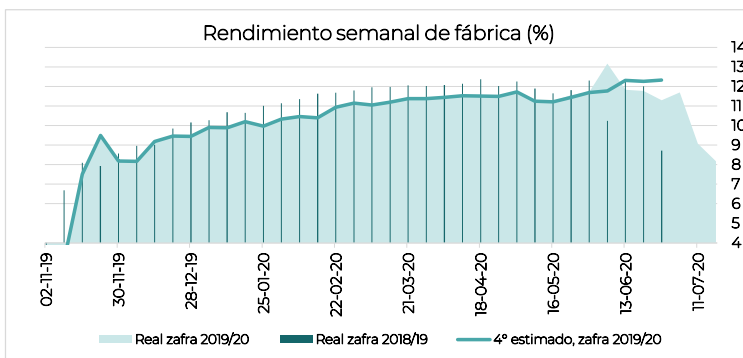

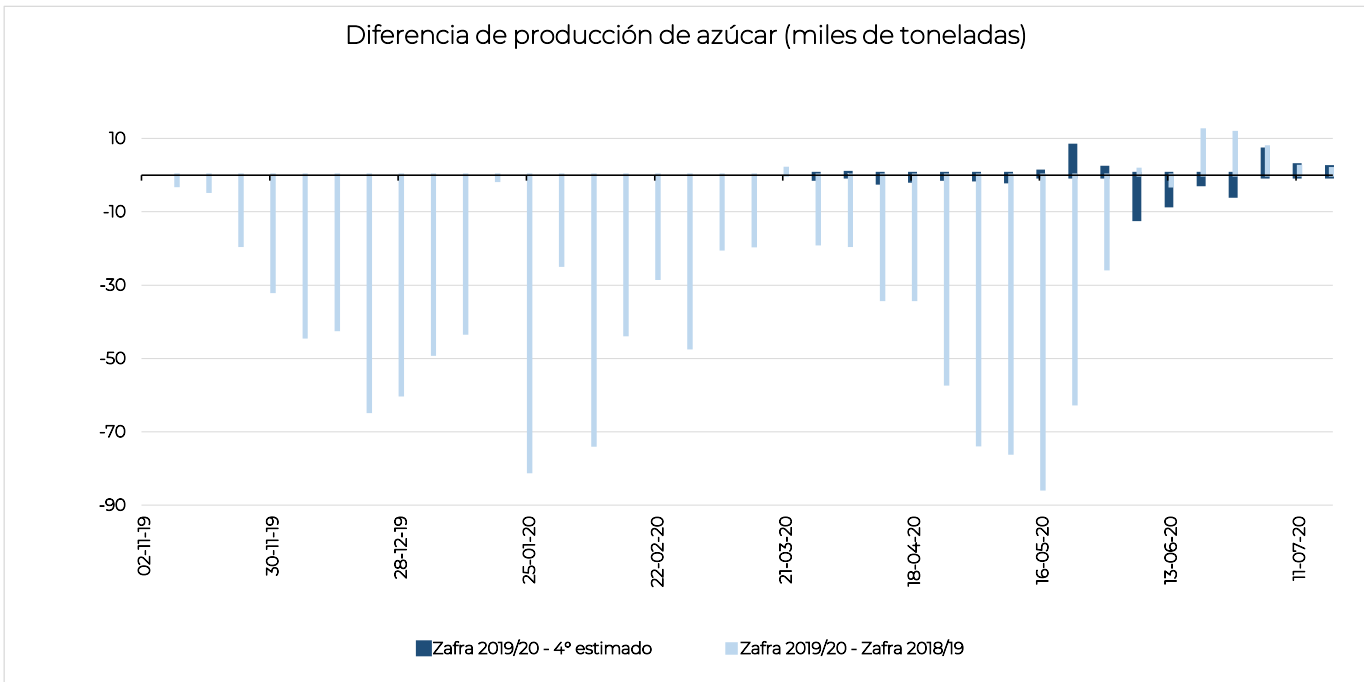
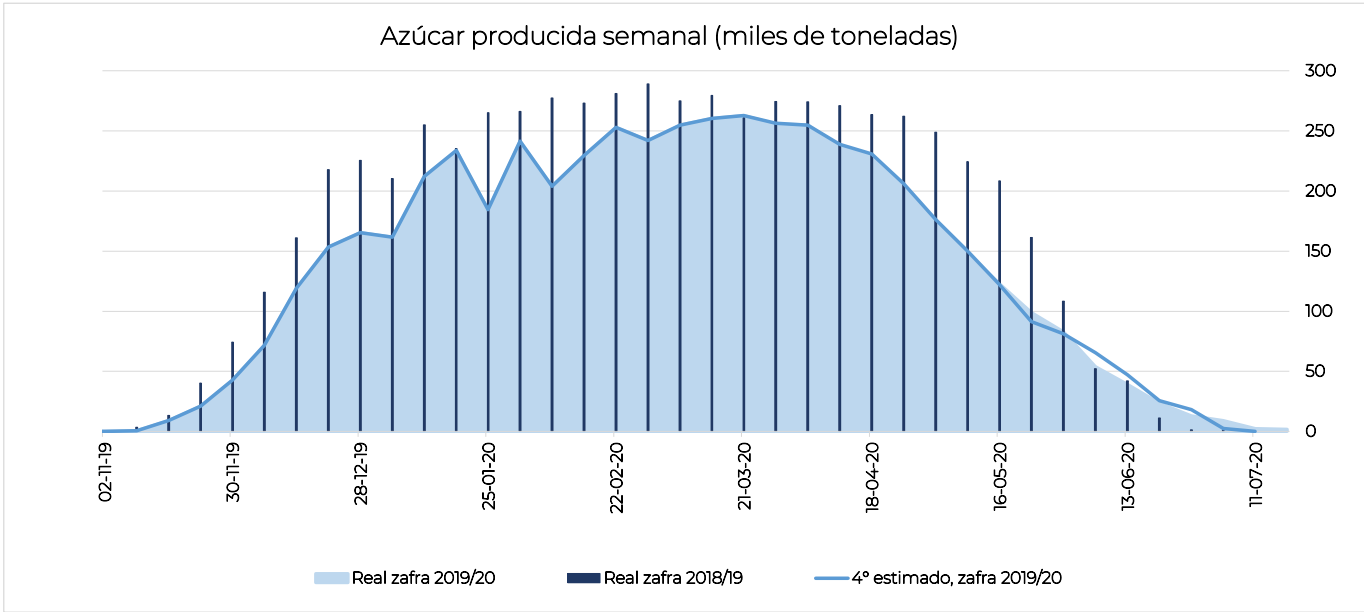

**Avance regional semanal**
**Cuadro 6**

Ingenio	Superficie industrializada	Caña molida	Rendimiento de campo	Producción de azúcar	Rendimiento de fábrica	Rendimiento agroindustrial	Azúcar refinada	Azúcar estándar	Azúcar blanco especial	Azúcar mascabado	Azúcar con pol menor a 99.2
	ha	t	t/ha	t	%	t azúcar/ha	t	t	t	t	t
<b>Nacional</b>	<b>414</b>	<b>21,971</b>	<b>53.05</b>	<b>1,795</b>	<b>8.17</b>	<b>4.33</b>	-	-	-	-	<b>1,795</b>
Centro	-	-	-	-	-	-	-	-	-	-	-
Córdoba - Golfo	-	-	-	-	-	-	-	-	-	-	-
Noreste	-	-	-	-	-	-	-	-	-	-	-
Noroeste	-	-	-	-	-	-	-	-	-	-	-
Pacífico	-	-	-	-	-	-	-	-	-	-	-
Papaloapan - Golfo	-	-	-	-	-	-	-	-	-	-	-
Sureste	414	21,971	53.05	1,795	8.17	4.33	-	-	-	-	1,795
Santa Rosalía *	414	21,971	53.05	1,795	8.17	4.33	-	-	-	-	1,795

**Nota:** El ingenio Santa Rosalía concluyó la zafra y sus datos deben considerarse como preliminares.

**Avance regional acumulado**
**Cuadro 7**

Ingenio	Superficie industrializada	Caña molida	Rendimiento de campo	Producción de azúcar	Rendimiento de fábrica	Rendimiento agroindustrial	Azúcar refinada	Azúcar estándar	Azúcar blanco especial	Azúcar mascabado	Azúcar con pol menor a 99.2
	ha	t	t/ha	t	%	t azúcar/ha	t	t	t	t	t
<b>Nacional</b>	<b>783,594</b>	<b>49,280,927</b>	<b>62.89</b>	<b>5,278,397</b>	<b>10.71</b>	<b>6.74</b>	<b>1,264,172</b>	<b>3,100,295</b>	<b>196,010</b>	<b>3,304</b>	<b>714,616</b>
Centro	40,863	3,962,129	96.96	487,684	12.31	11.93	34,256	453,427	-	-	-
Atencingo *	14,733	1,676,391	113.78	208,567	12.44	14.16	-	208,567	-	-	-
Central Casasano *	6,686	724,510	108.36	96,274	13.29	14.40	-	96,274	-	-	-
Emiliano Zapata *	10,800	1,048,724	97.11	139,933	13.34	12.96	-	139,933	-	-	-
El Carmen *	6,780	408,678	60.28	34,256	8.38	5.05	34,256	-	-	-	-
Calipam *	1,864	103,825	55.71	8,654	8.34	4.64	-	8,654	-	-	-
<b>Córdoba - Golfo</b>	<b>135,077</b>	<b>7,210,200</b>	<b>53.38</b>	<b>753,860</b>	<b>10.46</b>	<b>5.58</b>	<b>190,929</b>	<b>359,424</b>	<b>5,894</b>	<b>3,304</b>	<b>194,310</b>
Central San Miguelito *	6,460	417,058	64.56	40,698	9.76	6.30	-	-	-	-	40,698
Central Motzorongo *	18,006	1,131,846	62.86	119,357	10.55	6.63	-	71,159	-	-	48,198
San Nicolás *	15,876	976,013	61.48	91,540	9.38	5.77	73,866	14,232	-	3,304	139
Central El Potrero *	20,034	1,146,168	57.21	122,957	10.73	6.14	117,063	-	5,894	-	-
Constancia *	12,047	688,912	57.18	72,206	10.48	5.99	-	72,206	-	-	-
La Margarita *	18,964	980,025	51.68	109,607	11.18	5.78	-	87,369	-	-	22,237
El Refugio *	6,972	359,756	51.60	37,564	10.44	5.39	-	13,581	-	-	23,983
San José de Abajo *	11,644	584,660	50.21	57,839	9.89	4.97	-	57,839	-	-	-
Central La Providencia *	11,635	516,204	44.37	54,223	10.50	4.66	-	-	-	-	54,223
Central Progreso *	13,439	409,558	30.48	47,870	11.69	3.56	-	43,038	-	-	4,832
<b>Noreste</b>	<b>153,904</b>	<b>7,214,223</b>	<b>46.87</b>	<b>732,567</b>	<b>10.15</b>	<b>4.76</b>	<b>191,495</b>	<b>461,423</b>	<b>45</b>	<b>-</b>	<b>79,604</b>
Pánuco *	27,020	1,600,947	59.25	153,245	9.57	5.67	-	97,096	-	-	56,150
El Higo *	19,838	1,109,942	55.95	100,511	9.06	5.07	-	100,511	-	-	-
El Mante *	13,446	737,677	54.86	73,084	9.91	5.44	28,376	44,708	-	-	-
Aarón Sáenz Garza *	17,886	910,254	50.89	94,779	10.41	5.30	4,130	67,195	-	-	23,454
Alianza Popular *	17,750	724,835	40.84	80,380	11.09	4.53	-	80,380	-	-	-
Plan de San Luis *	16,737	661,146	39.50	74,692	11.30	4.46	74,692	-	-	-	-
Plan de Ayala *	14,106	521,238	36.95	51,491	9.88	3.65	51,491	-	-	-	-
San Miguel del Naranjo *	27,122	948,184	34.96	104,384	11.01	3.85	32,806	71,533	45	-	-
<b>Noroeste</b>	<b>35,031</b>	<b>2,713,283</b>	<b>77.45</b>	<b>301,154</b>	<b>11.10</b>	<b>8.60</b>	<b>98,507</b>	<b>131,487</b>	<b>39,521</b>	<b>-</b>	<b>31,638</b>
El Molino *	11,205	966,063	86.22	111,387	11.53	9.94	-	111,387	-	-	-
Puga *	18,077	1,346,189	74.47	150,586	11.19	8.33	98,507	12,557	39,521	-	-
Eldorado *	5,749	401,030	69.76	39,180	9.77	6.82	-	7,543	-	-	31,638
<b>Pacífico</b>	<b>107,661</b>	<b>10,085,071</b>	<b>93.67</b>	<b>1,154,762</b>	<b>11.45</b>	<b>10.73</b>	<b>277,122</b>	<b>757,656</b>	<b>119,983</b>	<b>-</b>	<b>-</b>
Melchor Ocampo *	11,965	1,323,986	110.65	154,814	11.69	12.94	-	154,814	-	-	-
Tamazula *	14,274	1,539,026	107.82	181,724	11.81	12.73	150,628	28,138	2,958	-	-
Tala *	21,323	2,099,538	98.46	238,038	11.34	11.16	107,122	130,916	-	-	-
San Francisco Ameca *	13,086	1,235,047	94.38	141,350	11.44	10.80	-	25,230	116,120	-	-
Bellavista *	8,110	729,077	89.89	84,522	11.59	10.42	-	84,522	-	-	-
Santa Clara *	6,307	550,519	87.29	59,827	10.87	9.49	-	59,827	-	-	-
Pedernales *	3,663	306,984	83.80	36,027	11.74	9.83	-	36,027	-	-	-
Quesería *	16,197	1,329,427	82.08	159,681	12.01	9.86	-	158,776	905	-	-
José María Morelos *	9,142	708,414	77.49	70,610	9.97	7.72	-	70,610	-	-	-
Lázaro Cárdenas *	3,594	263,052	73.20	28,170	10.71	7.84	19,373	8,797	-	-	-
<b>Papaloapan - Golfo</b>	<b>189,512</b>	<b>11,009,239</b>	<b>58.09</b>	<b>1,132,349</b>	<b>10.29</b>	<b>5.98</b>	<b>404,813</b>	<b>554,674</b>	<b>-</b>	<b>-</b>	<b>172,862</b>
El Modelo *	11,864	944,375	79.60	96,188	10.19	8.11	-	76,768	-	-	19,421
La Gloria *	19,276	1,471,700	76.35	157,557	10.71	8.17	-	157,557	-	-	-
Mahuixtlán *	6,133	425,211	69.33	44,352	10.43	7.23	-	44,352	-	-	-
Adolfo López Mateos *	26,568	1,579,182	59.44	150,537	9.53	5.67	145,453	5,084	-	-	-
Tres Valles *	41,787	2,412,109	57.72	259,359	10.75	6.21	259,359	-	-	-	-
San Pedro *	18,475	1,011,539	54.75	97,102	9.60	5.26	-	97,102	-	-	-
CIASA (Cuatolapam) *	16,684	815,006	48.85	89,682	11.00	5.38	-	74,632	-	-	15,050
San Cristóbal *	48,726	2,350,116	48.23	237,571	10.11	4.88	-	99,179	-	-	138,391
<b>Sureste</b>	<b>121,547</b>	<b>7,086,782</b>	<b>58.31</b>	<b>716,022</b>	<b>10.10</b>	<b>5.89</b>	<b>67,049</b>	<b>382,203</b>	<b>30,567</b>	<b>-</b>	<b>236,202</b>
Cía. La Fe (Pujilic) *	17,580	1,577,099	89.71	196,094	12.43	11.15	-	196,094	-	-	-
Huixtla *	15,016	1,279,247	85.19	127,468	9.96	8.49	-	59,791	-	-	67,677
Santa Rosalía *	12,289	794,565	64.66	73,424	9.24	5.97	-	-	-	-	73,424
Presidente Benito Juárez *	25,319	1,503,969	59.40	141,278	9.39	5.58	67,049	43,661	30,567	-	-
La Joya *	19,112	1,028,627	53.82	102,071	9.92	5.34	-	64,050	-	-	38,021
San Rafael de Pucté *	32,231	903,276	28.03	75,688	8.38	2.35	-	18,608	-	-	57,080

\* El Ingenio concluyó la zafra 2019/2020.

**Avance semanal por entidad federativa**
**Cuadro 8**

Entidad federativa	Superficie Industrializada	Caña molida	Rendimiento de campo	Producción de azúcar	Rendimiento de fábrica	Rendimiento agroindustrial	Azúcar refinada	Azúcar estándar	Azúcar blanco especial	Azúcar mascabado	Azúcar con pol menor a 99.2
	ha	t	t/ha	t	%	t azúcar/ha	t	t	t	t	t
<b>Total nacional</b>	<b>414</b>	<b>21,971</b>	<b>53.05</b>	<b>1,795</b>	<b>8.17</b>	<b>4.33</b>	-	-	-	-	<b>1,795</b>
Tabasco *	414	21,971	53.05	1,795	8.17	4.33	-	-	-	-	1,795
Nayarit *	-	-	-	-	-	-	-	-	-	-	-
Jalisco *	-	-	-	-	-	-	-	-	-	-	-
Campeche *	-	-	-	-	-	-	-	-	-	-	-
Colima *	-	-	-	-	-	-	-	-	-	-	-
Veracruz *	-	-	-	-	-	-	-	-	-	-	-
Oaxaca *	-	-	-	-	-	-	-	-	-	-	-
Morelos *	-	-	-	-	-	-	-	-	-	-	-
Puebla *	-	-	-	-	-	-	-	-	-	-	-
Quintana Roo *	-	-	-	-	-	-	-	-	-	-	-
Michoacán *	-	-	-	-	-	-	-	-	-	-	-
Sinaloa *	-	-	-	-	-	-	-	-	-	-	-
Chiapas *	-	-	-	-	-	-	-	-	-	-	-
San Luis Potosí *	-	-	-	-	-	-	-	-	-	-	-
Tamaulipas *	-	-	-	-	-	-	-	-	-	-	-

\* La Entidad federativa concluyó la zafra 2019/2020.

**Avance acumulado por entidad federativa**
**Cuadro 9**

Entidad federativa	Superficie Industrializada	Caña molida	Rendimiento de campo	Producción de azúcar	Rendimiento de fábrica	Rendimiento agroindustrial	Azúcar refinada	Azúcar estándar	Azúcar blanco especial	Azúcar mascabado	Azúcar con pol menor a 99.2
	ha	t	t/ha	t	%	t azúcar/ha	t	t	t	t	t
<b>Total nacional</b>	<b>783,594</b>	<b>49,280,927</b>	<b>62.89</b>	<b>5,278,397</b>	<b>10.71</b>	<b>6.74</b>	<b>1,264,172</b>	<b>3,100,295</b>	<b>196,010</b>	<b>3,304</b>	<b>714,616</b>
Puebla *	16,597	1,780,216	107.26	217,221	12.20	13.09	-	217,221	-	-	-
Morelos *	17,486	1,773,235	101.41	236,206	13.32	13.51	-	236,206	-	-	-
Jalisco *	77,901	7,635,088	98.01	871,057	11.41	11.18	257,750	494,229	119,078	-	-
Chiapas *	32,596	2,856,346	87.63	323,562	11.33	9.93	-	255,885	-	-	67,677
Michoacán *	13,563	1,120,555	82.62	124,024	11.07	9.14	19,373	104,651	-	-	-
Colima *	16,197	1,329,427	82.08	159,681	12.01	9.86	-	158,776	905	-	-
Nayarit	29,282	2,312,253	78.97	261,973	11.33	8.95	98,507	123,945	39,521	-	-
Sinaloa *	5,749	401,030	69.76	39,180	9.77	6.82	-	7,543	-	-	31,638
Tabasco *	37,608	2,298,534	61.12	214,702	9.34	5.71	67,049	43,661	30,567	-	73,424
Veracruz *	325,723	18,420,042	56.55	1,876,514	10.19	5.76	484,545	1,005,672	5,894	3,304	377,101
Oaxaca *	52,504	2,918,963	55.60	297,708	10.20	5.67	145,453	106,034	-	-	46,221
Campeche *	19,112	1,028,627	53.82	102,071	9.92	5.34	-	64,050	-	-	38,021
Tamaulipas *	31,332	1,647,932	52.60	167,863	10.19	5.36	32,506	111,903	-	-	23,454
San Luis Potosí *	75,715	2,855,404	37.71	310,947	10.89	4.11	158,989	151,913	45	-	-
Quintana Roo *	32,231	903,276	28.03	75,688	8.38	2.35	-	18,608	-	-	57,080

\* La Entidad federativa concluyó la zafra 2019/2020.

**Variación semanal respecto al 4° estimado de producción**
**Cuadro 10**

Ingenio	Información real					Variación absoluta (real - 4° estimado)				
	Superficie industrializada	Caña molida	Rendimiento de campo	Producción de azúcar	Rendimiento de fábrica	Superficie industrializada	Caña molida	Rendimiento de campo	Producción de azúcar	Rendimiento de fábrica
	ha	t	t/ha	t	%	ha	t	t/ha	t	%
Nacional	414	21,971	53.05	1,795	8.17	414	21,971	53.05	1,795	8.17
Santa Rosalía *	414	21,971	53.05	1,795	8.17	414	21,971	53.05	1,795	8.17

\* El Ingenio concluyó la zafra 2019/2020.



**Variación del acumulado respecto al 4° estimado de producción**
**Cuadro 11**

Ingenio	Información real					Variación absoluta (real - 4° estimado)				
	Superficie industrializada	Caña molida	Rendimiento de campo	Producción de azúcar	Rendimiento de fábrica	Superficie industrializada	Caña molida	Rendimiento de campo	Producción de azúcar	Rendimiento de fábrica
	ha	t	t/ha	t	%	ha	t	t/ha	t	%
<b>Nacional</b>	<b>783,594</b>	<b>49,280,927</b>	<b>62.89</b>	<b>5,278,397</b>	<b>10.71</b>	<b>-1,402</b>	<b>-89,566</b>	<b>0.00</b>	<b>-12,253</b>	<b>-0.01</b>
Quesería *	16,197	1,329,427	82.08	159,681	12.01	412	29,132	-0.29	6,246	0.21
San Francisco Ameca *	13,086	1,235,047	94.38	141,350	11.44	-581	35,047	6.57	3,074	-0.08
Pánuco *	27,020	1,600,947	59.25	153,245	9.57	606	14,418	-0.81	1,845	0.03
San Cristóbal *	48,726	2,350,116	48.23	237,571	10.11	866	10,116	-0.66	1,395	0.02
Central Casasano *	6,686	724,510	108.36	96,274	13.29	58	7,984	0.26	1,076	0.00
San Rafael de Pucté *	32,231	903,276	28.03	75,688	8.38	525	0	-0.46	910	0.10
Puga *	18,077	1,346,189	74.47	150,586	11.19	-105	14,591	1.23	577	-0.08
El Carmen *	6,780	408,678	60.28	34,256	8.38	108	9,397	0.43	555	-0.06
La Margarita *	18,964	980,025	51.68	109,607	11.18	184	1,565	-0.42	547	0.04
Adolfo López Mateos *	26,568	1,579,182	59.44	150,537	9.53	-1,336	-20,818	2.10	537	0.16
El Molino *	11,205	966,063	86.22	111,387	11.53	-40	29,118	2.90	209	-0.34
Eldorado *	5,749	401,030	69.76	39,180	9.77	0	0	0.00	1	0.00
Atencingo *	14,733	1,676,391	113.78	208,567	12.44	0	0	0.00	0	0.00
Emiliano Zapata *	10,800	1,048,724	97.11	139,933	13.34	0	0	0.00	0	0.00
Cía. La Fe (Pujilic) *	17,580	1,577,099	89.71	196,094	12.43	0	0	0.00	0	0.00
Santa Clara *	6,307	550,519	87.29	59,827	10.87	0	0	0.00	0	0.00
Huixtla *	15,016	1,279,247	85.19	127,468	9.96	0	0	0.00	0	0.00
Pedernales *	3,663	306,984	83.80	36,027	11.74	0	0	0.00	0	0.00
El Modelo *	11,864	944,375	79.60	96,188	10.19	0	0	0.00	0	0.00
La Gloria *	19,276	1,471,700	76.35	157,557	10.71	0	0	0.00	0	0.00
Lázaro Cárdenas *	3,594	263,052	73.20	28,170	10.71	0	0	0.00	0	0.00
Mahuixtlán *	6,133	425,211	69.33	44,352	10.43	0	0	0.00	0	0.00
Central San Miguelito *	6,460	417,058	64.56	40,698	9.76	0	0	0.00	0	0.00
Central Motzorongo *	18,006	1,131,846	62.86	119,357	10.55	0	0	0.00	0	0.00
San Nicolás *	15,876	976,013	61.48	91,540	9.38	0	0	0.00	0	0.00
Central El Potrero *	20,034	1,146,168	57.21	122,957	10.73	0	0	0.00	0	0.00
Constancia *	12,047	688,912	57.18	72,206	10.48	0	0	0.00	0	0.00
El Higo *	19,838	1,109,942	55.95	100,511	9.06	0	0	0.00	0	0.00
Calipam *	1,864	103,825	55.71	8,654	8.34	0	0	0.00	0	0.00
El Mante *	13,446	737,677	54.86	73,084	9.91	0	0	0.00	0	0.00
San Pedro *	18,475	1,011,539	54.75	97,102	9.60	0	0	0.00	0	0.00
El Refugio *	6,972	359,756	51.60	37,564	10.44	0	0	0.00	0	0.00
Aarón Sáenz Garza *	17,886	910,254	50.89	94,779	10.41	0	0	0.00	0	0.00
Central La Providencia *	11,635	516,204	44.37	54,223	10.50	0	0	0.00	0	0.00
Alianza Popular *	17,750	724,835	40.84	80,380	11.09	0	0	0.00	0	0.00
Plan de San Luis *	16,737	661,146	39.50	74,692	11.30	0	0	0.00	0	0.00
Plan de Ayala *	14,106	521,238	36.95	51,491	9.88	0	0	0.00	0	0.00
San Miguel del Naranjo *	27,122	948,184	34.96	104,384	11.01	0	0	0.00	0	0.00
Central Progreso *	13,439	409,558	30.48	47,870	11.69	0	0	0.00	0	0.00
Melchor Ocampo *	11,965	1,323,986	110.65	154,814	11.69	17	-1,015	-0.25	-211	-0.01
San José de Abajo *	11,644	584,660	50.21	57,839	9.89	-257	-3,985	0.75	-267	0.02
José María Morelos *	9,142	708,414	77.49	70,610	9.97	-115	-586	0.90	-631	-0.08
Tres Valles *	41,787	2,412,109	57.72	259,359	10.75	101	-27,891	-0.81	-641	0.10
Bellavista *	8,110	729,077	89.89	84,522	11.59	-181	-13,423	0.34	-1,218	0.05
Tamazula *	14,274	1,539,026	107.82	181,724	11.81	-347	-20,974	1.12	-1,470	0.06
Tala *	21,323	2,099,538	98.46	238,038	11.34	-157	-5,462	0.46	-1,974	-0.06
CIASA (Cuatotolapam) *	16,684	815,006	48.85	89,682	11.00	-124	6,006	0.72	-2,405	-0.38
Santa Rosalía *	12,289	794,565	64.66	73,424	9.24	138	-12,065	-1.73	-3,593	-0.31
La Joya *	19,112	1,028,627	53.82	102,071	9.92	-636	-58,027	-1.20	-5,779	-0.00
Presidente Benito Juárez *	25,319	1,503,969	59.40	141,278	9.39	-981	-82,696	-0.93	-11,034	-0.21

\* El Ingenio concluyó la zafra 2019/2020.

**Grados de precisión, respecto al primer estimado de los ingenios (%)**
**Cuadro 12**

Ingenio	Fecha real de término	Superficie	Caña	Azúcar
<b>Centro</b>				
Calipam *	4 de marzo de 2020	91.01	78.06	67.43
Emiliano Zapata *	8 de mayo de 2020	100.73	102.22	100.99
Atencingo *	11 de mayo de 2020	96.88	95.25	94.50
Central Casasano *	19 de mayo de 2020	104.44	105.53	103.51
El Carmen *	26 de mayo de 2020	77.18	74.24	64.82
<b>Córdoba - Golfo</b>				
El Refugio *	4 de abril de 2020	91.03	80.77	77.55
Central Progreso *	7 de abril de 2020	109.26	85.50	85.59
Central La Providencia *	8 de abril de 2020	84.46	73.74	70.74
Central Motzorongo *	16 de abril de 2020	101.16	100.95	97.68
San José de Abajo *	27 de abril de 2020	92.33	76.93	66.18
Central El Potrero *	30 de abril de 2020	84.46	84.35	78.07
Central San Miguelito *	10 de mayo de 2020	90.31	87.80	78.76
Constancia *	10 de mayo de 2020	103.22	105.80	102.49
San Nicolás *	11 de mayo de 2020	91.49	88.73	78.32
La Margarita *	17 de mayo de 2020	98.76	103.71	97.47
<b>Noreste</b>				
San Miguel del Naranjo *	27 de marzo de 2020	95.31	78.17	69.45
El Mante *	8 de abril de 2020	86.43	81.49	73.10
Plan de Ayala *	16 de abril de 2020	82.93	81.44	71.08
Aarón Sáenz Garza *	18 de abril de 2020	98.76	80.56	74.97
Plan de San Luis *	21 de abril de 2020	86.56	105.78	103.16
El Higo *	24 de abril de 2020	84.45	81.53	65.92
Alianza Popular *	29 de abril de 2020	98.35	97.38	93.90
Pánuco *	18 de mayo de 2020	97.14	91.27	76.10
<b>Noroeste</b>				
Eldorado *	7 de mayo de 2020	100.44	96.63	94.79
Puqa *	2 de julio de 2020	99.32	101.14	93.50
El Molino *	5 de julio de 2020	97.53	114.45	109.97
<b>Pacífico</b>				
Lázaro Cárdenas *	14 de abril de 2020	104.16	104.39	96.35
Santa Clara *	2 de mayo de 2020	97.25	96.58	94.54
Pedernales *	8 de mayo de 2020	97.20	96.34	95.45
Quesería *	6 de junio de 2020	108.44	119.03	125.01
San Francisco Ameca *	9 de junio de 2020	103.99	112.90	112.36
Melchor Ocampo *	10 de junio de 2020	100.15	103.79	101.14
Tamazula *	15 de junio de 2020	97.52	101.79	99.17
Bellavista *	16 de junio de 2020	95.10	104.05	103.99
Tala *	18 de junio de 2020	98.41	114.00	112.69
José María Morelos *	20 de junio de 2020	94.60	104.18	103.34
<b>Papaloapan - Golfo</b>				
La Gloria *	28 de abril de 2020	88.37	92.73	87.03
El Modelo *	1 de mayo de 2020	95.57	91.69	87.54
San Pedro *	11 de mayo de 2020	101.26	101.15	95.10
Mahuixtlán *	13 de mayo de 2020	97.63	91.92	87.88
San Cristóbal *	21 de mayo de 2020	96.22	93.59	87.18
Adolfo López Mateos *	28 de mayo de 2020	96.53	99.95	90.56
CIASA (Cuatrotolapam) *	29 de mayo de 2020	99.26	95.95	90.53
Tres Valles *	31 de mayo de 2020	99.63	105.89	100.57
<b>Sureste</b>				
Cía. La Fe (Pujilic) *	29 de abril de 2020	100.85	98.56	98.03
Huixtla *	8 de mayo de 2020	101.09	96.16	94.87
San Rafael de Pucté *	16 de junio de 2020	95.30	68.50	53.15
La Joya *	15 de junio de 2020	114.86	92.02	86.94
Presidente Benito Juárez *	26 de junio de 2020	94.85	93.33	85.94
Santa Rosalía *	17 de julio de 2020	101.10	99.10	85.49

\* El ingenio concluyó la zafra 2019/2020

Variación respecto al primer estimado.

98% hasta 102%	y	102.1% hasta 105%
95% hasta 97.9%	y	mayores a 105%
menores de 95%		

