SEGURIDAD
SECRETARÍA DE SEGURIDAD Y PROTECCIÓN CIUDADANA

CNPC
COORDINACIÓN NACIONAL DE PROTECCIÓN CIVIL

SINAPROC
SISTEMA NACIONAL DE PROTECCIÓN CIVIL

# BOLETÍN DE ALERTA POR BAJA PRESIÓN

Sábado 18 de julio 2020/13:45 h/BP_18_02

## ZONA DE BAJA PRESIÓN AUMENTA A 30% DE PROBABILIDAD DE DESARROLLO CICLÓNICO, MUY LEJOS DEL PAÍS.

### Probabilidad de formación de ciclón tropical

| A 48 horas: | A 5 días: |
|---|---|
| 30% | 50% |

**SINOPSIS METEOROLÓGICA:** Zona de baja presion asociada con la onda tropical No. 16, aumenta a 30% de probabilidad para desarrollo ciclónico en 48 horas. Muy lejos del territorio mexicano.

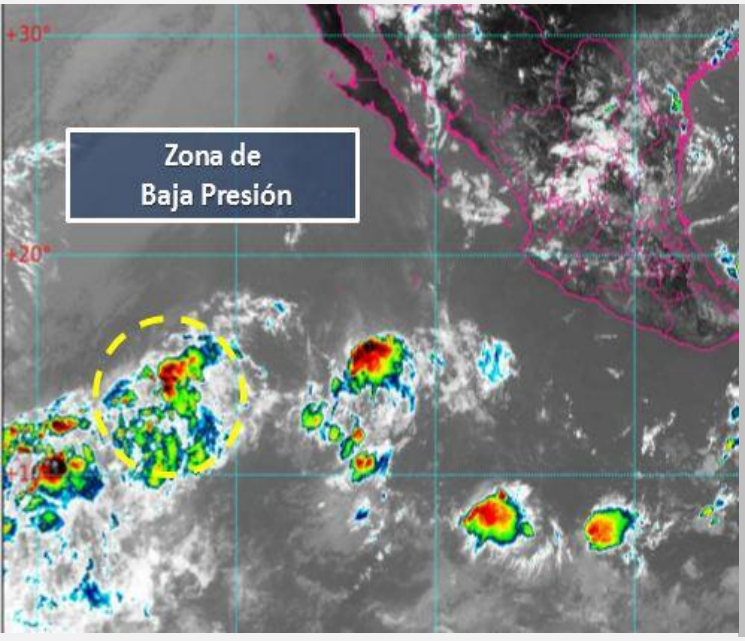


**EFECTOS Y COMENTARIOS:**

- **Ubicación:** A 1,760 km al suroeste de Cabo San Lucas, B.C.S.
- **Vientos sostenidos:** de 20 km/h.
- **Rachas de viento:** de 30 km/h.
- **Desplazamiento:** Hacia el oeste-noroeste.

**Comentarios:**

- No representa peligro para territorio mexicano.

**RECOMENDACIONES:**

- Infórmese en Protección Civil como protegerse en caso de un ciclón tropical que afecte su zona.
- Mantenerse informado sobre las condiciones meteorológicas en sus lugares de residencia.
- Especialmente en esta temporada, manténgase alejado de corrientes de ríos y arroyo.
- Evite circular por carreteras inundadas o con lluvia y atienda señalamientos de zonas de deslave.
- Evite afectaciones por caída de rayos nube-tierra, frecuentes en zonas de tormentas.
- Atienda las recomendaciones e indicaciones de Capitanía de Puertos y autoridades costeras.
- Siga el desarrollo del evento en la información oficial.

***ENLACES OFICIALES RELACIONADOS:***

Elaboró: Ing. Gadiel Guzmán Mendoza/ Ing. Belen Morales Alegre

MARINA SECRETARÍA DE MARINA | CONAGUA COMISIÓN NACIONAL DEL AGUA | SERVICIO METEOROLÓGICO NACIONAL | SUBDIRECCIÓN GENERAL TÉCNICA | SUBDIRECCIÓN GENERAL DE PLANEACIÓN | CENAPRED CENTRO NACIONAL DE PREVENCIÓN DE DESASTRES | COMUNICACIONES